



# Carta de navegación Municipal

## MUNICIPALIDAD DE SAN AGUSTÍN LANQUÍN, ALTA VERAPAZ



GOBIERNO de GUATEMALA  
DR. ALEJANDRO GIANMATTEI

MINISTERIO DE SERVICIOS PÚBLICOS



GOBIERNO de GUATEMALA  
DR. ALEJANDRO GIANMATTEI

MINISTERIO DE TRABAJO Y PREVISIÓN SOCIAL



GOBIERNO de GUATEMALA  
DR. ALEJANDRO GIANMATTEI

MINISTERIO DE CULTURA Y DEPORTE



GOBIERNO de GUATEMALA  
DR. ALEJANDRO GIANMATTEI

MINISTERIO DE AMBIENTE Y RECURSOS NATURALES



GOBIERNO de GUATEMALA  
DR. ALEJANDRO GIANMATTEI

MINISTERIO DE SALUD PÚBLICA Y ASISTENCIA SOCIAL



GOBIERNO de GUATEMALA  
DR. ALEJANDRO GIANMATTEI

MINISTERIO DE AGRICULTURA, GANADERÍA Y ALIMENTACIÓN



GOBIERNO de GUATEMALA  
DR. ALEJANDRO GIANMATTEI

MINISTERIO DE COOPERACIÓN



GOBIERNO de GUATEMALA  
DR. ALEJANDRO GIANMATTEI

MINISTERIO DE EDUCACIÓN



GOBIERNO de GUATEMALA  
DR. ALEJANDRO GIANMATTEI

SECRETARÍA DE SEGURIDAD ALIMENTARIA Y NUTRICIONAL DE LA PRESIDENCIA DE LA REPÚBLICA



GOBIERNO de GUATEMALA  
DR. ALEJANDRO GIANMATTEI

SECRETARÍA PRESIDENCIAL DE LA VELOCIDAD



GOBIERNO de GUATEMALA  
DR. ALEJANDRO GIANMATTEI

COMISIÓN PRESIDENCIAL DE ASUNTOS MUNICIPALES



Instituto Guatemalteco de Turismo



SEGEPLAN



## Estimados Alcaldes y Alcaldesas:

Me dirijo a ustedes con un mensaje de profundo compromiso y gratitud en este importante momento de transición de gobierno. Como Presidente de la República de Guatemala, identificado plenamente con el municipalismo y la necesidad de fortalecer el poder local, es mi deber informarles sobre los alcances y resultados a nivel local y nacional, y cómo orientar de mejor manera los retos del desarrollo en las 340 municipalidades del país.

En este sentido, deseo resaltar el análisis exhaustivo realizado por la Secretaría de Coordinación Ejecutiva de la Presidencia, los Ministerios y demás instituciones que reportan los logros alcanzados a nivel sectorial y del Sistema de Consejos de Desarrollo, así como las brechas que se deben superar. Los datos recopilados en este análisis, proporcionan una base sólida para la toma inteligente y oportuna de decisiones en cada municipalidad, por lo que se ilustran las prioridades de su municipio, así como las transferencias financieras que el Organismo Ejecutivo traslada de manera efectiva y oportuna a todas las municipalidades del país, lo que ha permitido ir cerrando brechas y asegurar un futuro más próspero.

El Sistema de Consejos de Desarrollo ha sido una herramienta fundamental para fomentar la participación ciudadana y garantizar que las necesidades de nuestras comunidades sean atendidas de manera adecuada. Gracias al esfuerzo conjunto entre el Gobierno central y las

municipalidades, se han logrado avances notables en el desarrollo local y en la mejora de la calidad de vida de nuestros ciudadanos, fortaleciendo así el municipalismo.

Es importante reconocer que aún existen retos por alcanzar. Estos retos y brechas demandan como país, redoblar esfuerzos y a trabajar de la mano para superar las adversidades. Con la información proporcionada por el Gobierno central en este documento, estamos en una posición sólida para tomar decisiones informadas que nos permitan avanzar hacia una Guatemala con más desarrollo. Hacer gobierno implica recordar que el verdadero poder radica en la unidad, complementariedad y colaboración, por lo que trabajar en conjunto para beneficio de las comunidades, asegura construir una Guatemala más fuerte, más unida y más próspera.

**"Que Dios bendiga Guatemala".  
Con gratitud y compromiso,**

**Dr. Alejandro Giammattei  
Presidente de la República**

LIBERTAD  
15 DE  
SEPTIEMBRE  
DE 1821

## Eficiencia en aportes a Consejos de Desarrollo, Departamental, Alta Verapaz 2020 - 2023

No.	Municipio	Porcentaje de ejecución 2020	Porcentaje de ejecución 2021	Porcentaje de ejecución 2022	Porcentaje de ejecución 2023	Porcentaje de ejecución 2020 - 2023
1	Santa Catalina La Tinta	93%	93%	96%	61%	84%
2	San Juan Chamelco	95%	100%	100%	48%	84%
3	Tactic	81%	96%	96%	59%	82%
4	Panzós	76%	85%	96%	48%	75%
5	Cobán	72%	79%	96%	50%	73%
6	Santa Cruz Verapaz	90%	84%	88%	32%	72%
7	Senahú	89%	72%	96%	32%	70%
8	Fray Bartolomé de Las Casas	85%	95%	84%	22%	69%
9	Chisec	88%	81%	83%	30%	67%
10	San Miguel Tucurú	95%	95%	74%	14%	66%
11	San Cristóbal Verapaz	85%	68%	99%	20%	65%
12	Chahal	94%	51%	90%	22%	64%
13	Raxruhá	68%	72%	90%	30%	63%
14	Tamahú	96%	92%	58%	28%	56%
15	Santa María Cahabón	78%	52%	63%	25%	53%
16	San Agustín Lanquín	28%	41%	97%	10%	43%
17	San Pedro Carchá	69%	25%	63%	7%	39%

\*Información al mes de agosto 2023.

## San Agustín Lanquín, Alta Verapaz

Asignación IVA-PAZ CODEDE

Al mes de agosto de 2023

Ejercicio Fiscal	Monto Aprobado	Saldo de Arrastre (Ejercicio fiscal anterior)	Monto Real	Monto Desembolsado	Saldo de Arrastre (Ejercicio fiscal actual)	Porcentaje de Ejecución
2020	Q7,133,011.00	-Q5,395,143.34	Q1,737,867.66	Q2,015,353.26	Q5,117,657.74	28%
2021	Q7,133,011.00	-Q5,117,657.74	Q2,015,353.26	Q2,938,510.13	Q4,194,500.87	41%
2022	Q8,053,262.00	-Q4,194,500.87	Q3,858,761.13	Q7,795,806.20	Q257,455.80	97%
2023	Q9,840,349.00	-Q257,455.80	Q9,582,893.20	Q996,069.80	Q8,844,279.20	10%
<b>Total</b>	<b>Q32,159,633.00</b>	<b>-Q14,964,757.75</b>	<b>Q17,194,875.25</b>	<b>Q13,745,739.39</b>	<b>Q18,413,893.61</b>	<b>43%</b>

1

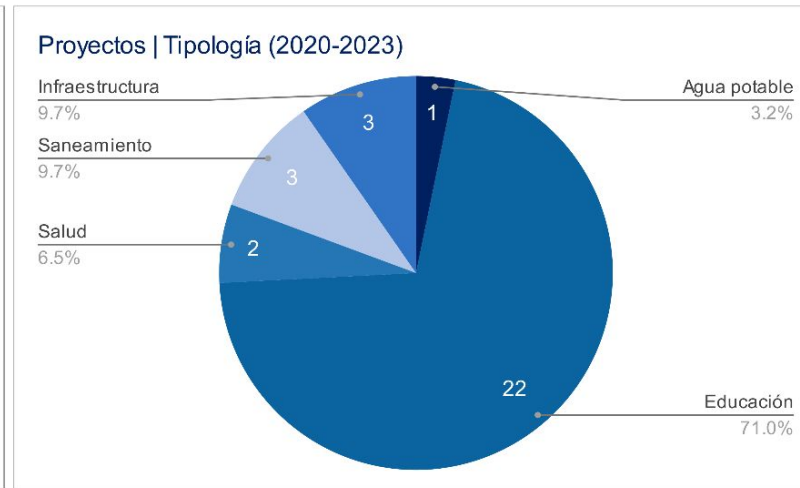
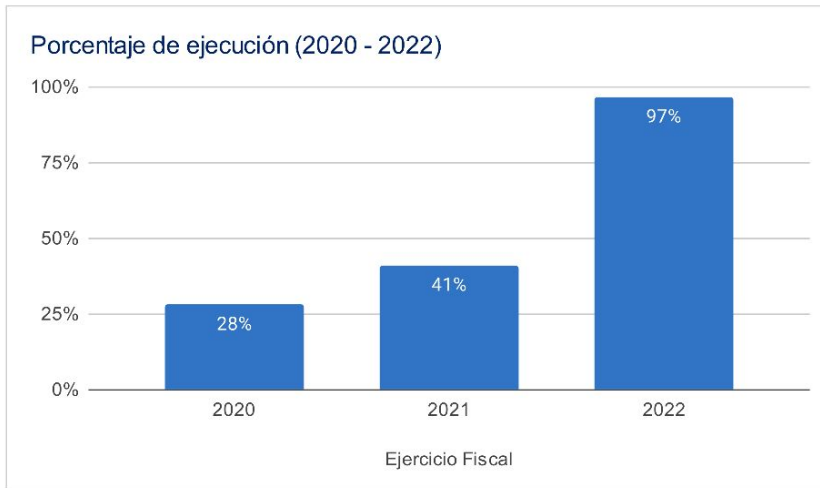

Asignaciones y Transferencias al Municipio

Ejercicio Fiscal	Asignación Constitucional	Asignación IVA-PAZ Municipalidades	Asignación Vehículos	Petróleo	Asignación IVA-PAZ CODEDE	Total
2020	Q 6,010,415.92	Q 7,470,907.61	Q 839,318.07	Q 229,441.20	Q7,133,011.00	<b>Q 21,683,093.80</b>
2021	Q 5,608,217.41	Q 6,970,977.49	Q 783,153.49	Q 214,688.02	Q7,133,011.00	<b>Q 20,710,047.41</b>
2022	Q 7,466,598.32	Q 8,820,604.17	Q 855,171.81	Q 282,710.51	Q8,053,262.00	<b>Q 25,478,346.81</b>
2023	Q 8,576,447.42	Q 10,120,385.10	Q 895,303.05	Q 297,426.01	Q9,840,349.00	<b>Q 29,729,910.58</b>
<b>Total</b>	<b>Q 27,661,679.07</b>	<b>Q 33,382,874.37</b>	<b>Q 3,372,946.42</b>	<b>Q 1,024,265.74</b>	<b>Q32,159,633.00</b>	<b>Q 97,601,398.60</b>

Total asignado al municipio: **Q 97,601,398.60**

1

## Necesidades Municipales San Agustín Lanquín, Alta Verapaz

Área prioritaria	Brecha %	Necesidades				
<b>Educación</b>						
PAIN (Programa de atención integral al niño y niña)	100%	En este nivel existe	4512	niños que necesitan atención educativa.		
Preprimaria	56%	Se recomienda contemplar	37	aulas y docentes para cubrir a	1099	niños.
Primaria	0%	No existe brecha en este nivel.				
Básico	61%	Se recomienda contemplar	36	aulas y docentes para cubrir a	1089	niños.
Diversificado	94%	Se recomienda contemplar	58	aulas y docentes para cubrir a	1744	niños.

2

<b>Salud y agua potable</b>						
Porcentaje desnutrición aguda	0.9%	Se registró	36	casos de niños menores de 5 años con desnutrición aguda en el municipio.		
Porcentaje desnutrición crónica	12.4%	Se registró	482	casos de niños menores de 5 años con desnutrición crónica en el municipio.		
Establecimientos de salud	0%	Considerando que el CAP tiene capacidad para atender hasta a 40,000 personas, se determina que no existe brecha de establecimientos de salud.				
Enfermedades causadas por alimentos y agua	6.4%	Se registró	1550	casos de enfermedades transmitidas por alimentos o agua contaminada.		
Red domiciliar de agua potable	70%	Se necesita cubrir el acceso a red domiciliar de agua potable de	3089	viviendas.		

3

<b>Saneamiento</b>						
Manejo de desechos	95%	4176 viviendas requieren de un sistema adecuado de manejo de desechos sólidos o tren de aseo.				
Acceso a servicio sanitario	89%	3915 viviendas requieren de acceso a un servicio sanitario adecuado.				
Acceso a sistema de drenajes	90%	3939 viviendas requieren acceso a sistema de drenajes.				

4

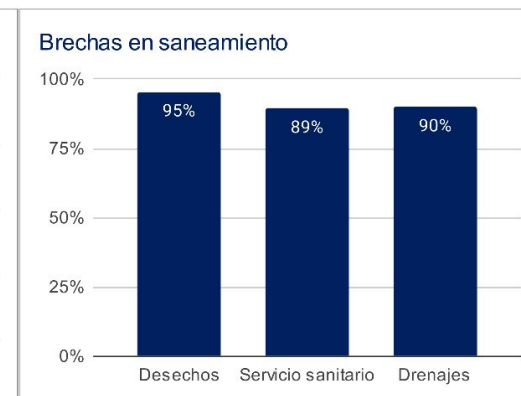
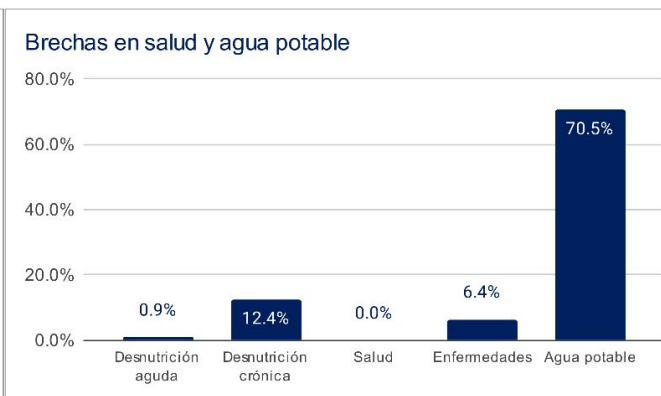
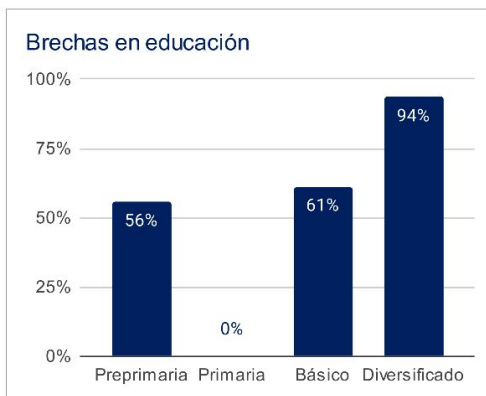

1 Asignaciones y Transferencias a Municipalidades. Dirección Financiera, MINFIN (2023)

3 Morbilidad por desnutrición crónica y aguda en menores de 5 años. SIGSA - MSPAS (2022). Morbilidad por enfermedades relacionadas a enfermedades transmitidas por alimentos y/o agua (ETAS's). SIGSA - MSPAS (2022). Establecimientos de salud a nivel nacional. MSPAS (2023).

2 Datos poblacionales del Censo 2018. INE (2018). Cobertura educativa. MINEDUC (2023).

4 Datos poblacionales y de vivienda. Censo 2018. INE (2018).

Departamento: Alta Verapaz

(1) ▾

Municipio: Lanquín

(1) ▾

Año	Aporte Consejos	Constitucional	IVA-Paz Municipalidades	Vehículos	Petróleo	Total
2024	11.418.770,00	8.576.447,42	10.120.385,10	895.303,05	297.426,01	31.308.331,58
2025	12.099.337,40	9.677.713,20	11.235.160,67	920.885,75	329.950,63	34.263.047,66
2026	13.227.223,00	10.487.742,50	12.079.996,93	943.297,70	351.821,39	37.090.081,53
2027	14.355.108,60	11.297.771,80	12.924.833,19	965.709,65	373.692,16	39.917.115,40
<b>Total</b>	<b>51.100.439,00</b>	<b>40.039.674,92</b>	<b>46.360.375,89</b>	<b>3.725.196,15</b>	<b>1.352.890,19</b>	<b>142.578.576,17</b>

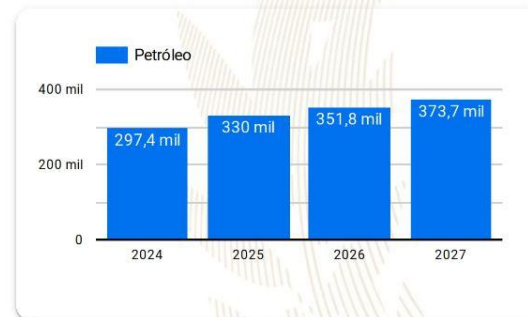
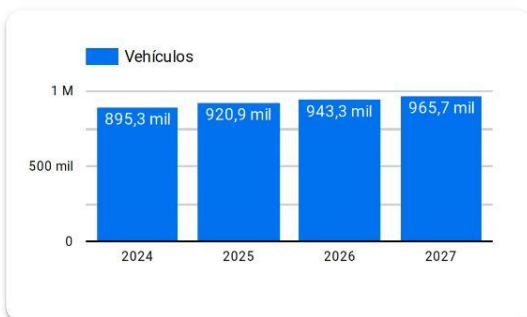
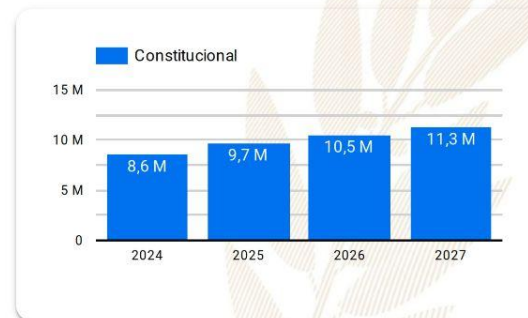
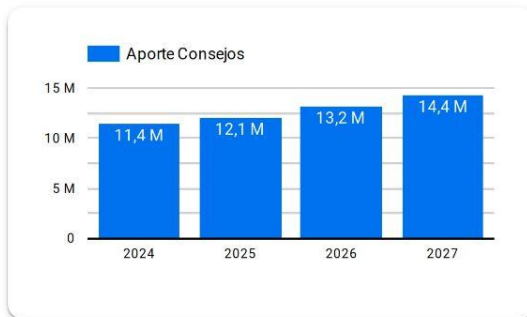

**Año 2024:** Presupuesto sujeto a aprobación por el Congreso de la República de Guatemala.

**Años 2025-2027:** Proyección elaborada en base a presupuestos aprobados para los años 2020 a 2024.

# Resumen de **giras** **presidenciales**

Giras Presidenciales es un modelo de seguimiento programático presidencial y de administración pública introducido en Guatemala en 2021, con el propósito de establecer mayor cercanía entre el gobierno central y los poderes locales. Estas giras permitieron la coordinación interinstitucional entre la Secretaría Privada de la Presidencia, la Secretaría de Coordinación Ejecutiva de la Presidencia y el gabinete de gobierno, con el liderazgo del Presidente de la República. La aceptación por parte de los alcaldes fue notable, con altos porcentajes de asistencia a las giras.

El enfoque municipalista del modelo promovió el acercamiento entre los poderes locales y el gobierno central, mediante mesas de discusión que abordaron temas de importancia municipal y agilizaron los procesos para satisfacer demandas y necesidades locales. Se presentaron propuestas prácticas para encontrar soluciones a través del seguimiento programático.

## MODALIDADES

Las giras presidenciales se adaptaron a distintas modalidades, presenciales en cabeceras departamentales y en el Palacio Nacional, incluyendo reuniones virtuales durante la pandemia de COVID-19, demostrando la capacidad de adaptación y la importancia de utilizar recursos tecnológicos para garantizar la continuidad de la gestión pública.

## SEGUIMIENTO

La documentación y el seguimiento de acciones derivadas de los proyectos y programas de desarrollo fueron sistematizados, esto fue logrado a través de la Secretaría de Coordinación Ejecutiva de la Presidencia y la Secretaría Privada de la Presidencia, con equipos dedicados a mantener actualizada la Matriz de Seguimiento a Compromisos Presidenciales y Solicitudes Municipales en las Mesas de Trabajo.

## RESULTADO

Las giras presidenciales contribuyeron a mejorar la administración pública, fortaleciendo la confianza y la participación ciudadana en la gestión gubernamental. Además, agilizaron los procesos y redujeron los tiempos de respuesta, impulsando el desarrollo del país.

Departamento: Alta Verapaz

(1) ▾

Municipio: San Agustín Lanquín

(1) ▾

Los Compromisos Presidenciales y Solicitudes de Alcaldes, se adquirieron por el Señor Presidente, durante las Giras Presidenciales realizadas durante el periodo de Gobierno 2020-2023.

La Secretaría de Coordinación Ejecutiva de la Presidencia en coordinación con La Secretaría Privada de la Presidencia, realizaron el seguimiento programático de los Compromisos Presidenciales y Solicitudes de Alcaldes, en base a la actualización del avance indicado por los delegados de los diferentes Ministerios y Secretarías responsables.

## Compromisos Presidenciales



Compromisos

0



El Municipio no cuenta con  
Compromisos Presidenciales

● Ejecutados y en Ejecución ● Pendientes de Acción Municipal

Instituciones	Compromisos ▾	Solicitudes
1. INGUAT	0	1
2. MINEDUC	0	2
3. MINTRAB	0	1
4. MSPAS	0	3
5. SESAN	0	1
6. MEM	0	1
7. INFOM	0	2
8. CIV	0	3
<b>Total</b>	<b>0</b>	<b>14</b>

## Solicitudes de Alcaldes



Solicitudes

14

● Ejecutados y en Ejecución ● Pendientes de Acción Municipal

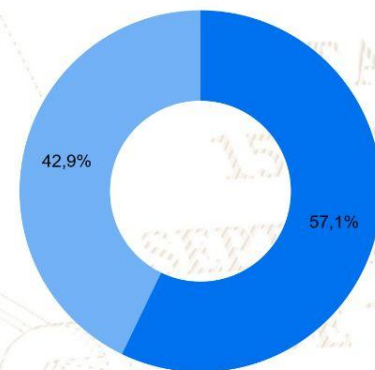



# SIPROCODE

La SCEP, con el objetivo de modernizar y hacer más eficientes, eficaces y transparentes los procesos de planificación y ejecución de los proyectos financiados con recursos de inversión destinados al Sistema de Consejos de Desarrollo, presentó ante el Consejo Nacional de Desarrollo Urbano y Rural -CONADUR- el Sistema Electrónico para la Administración de Procesos de Proyectos de Consejos de Desarrollo para su aprobación.

## OBJETIVO

Acercar a los entes rectores y a las unidades ejecutoras, con el fin de agilizar los procesos de solicitud y emisión de avales, dictámenes técnicos u otros documentos, para la aprobación de los proyectos en las etapas de planificación y ejecución. Asimismo, sustituir las interacciones físicas por virtuales y a la vez establecer un historial de tiempo por gestión realizada entre las unidades ejecutoras y los entes rectores, también notificar en tiempo real sobre las nuevas solicitudes.

## BENEFICIOS INSTITUCIONALES

- Coordinación interinstitucional permanente.
- Disminución de la burocracia.
- Reducción de la vulnerabilidad en los procedimientos.
- Agilización de procesos.
- Reducción de tiempo en emisión de avales, dictámenes técnicos y otros documentos a 20 días hábiles.
- Disminución de costos en trámites.
- Fortalece la transparencia en los procesos.
- Monitoreo y seguimiento a través de la plataforma;
- Trámites no presenciales.
- Vista pública de información general y acceso a la misma.
- Permitir el seguimiento a los procesos y gestiones de trámites en cada una de sus etapas por parte de las instituciones involucradas.





La SCEP coordina con diferentes instituciones del Estado y sector privado, para acercar los servicios públicos de forma temporal en alianza con municipalidades y gobernaciones departamentales, estimulando de esa manera el proceso de desconcentración de las instituciones del Estado.

SCEP realizó acciones de coordinación y logística para el desarrollo de las Jornadas Móviles de Servicios Integrados desde el año 2020 hasta julio de 2023.

## Servicios que se brindan durante las Jornadas Móviles de Servicios Integrados:

- Trámites de carencia de antecedentes policiales, renovación de licencia de conducir, pasaportes, actualización de datos y empadronamiento.
- Quioscos informativos del Sistema Nacional del Empleo, promoción del turismo y talleres de temas ambientales, entre otros.
- Información sobre las iniciativas Bono Social, entrega de becas y Comedores Sociales.
- Acceso a consultas de medicina general, psicología, nutrición, pediatría, hisopados, jornada de vacunación contra el COVID-19 y charlas sobre salud.
- Capacitaciones en temas tributarios y actualización de documentos, entre otros.



DEPARTAMENTO DE  
TRÁNSITO DE LA PNC



GOBIERNO de  
GUATEMALA  
Dr. ALEJANDRO GIAMATTEI

MINISTERIO DE  
ECONOMÍA



GOBIERNO de  
GUATEMALA  
Dr. ALEJANDRO GIAMATTEI

MINISTERIO DE  
SALUD PÚBLICA  
Y ASISTENCIA  
SOCIAL



CONSEJO  
NACIONAL DE  
ATENCIÓN AL MIGRANTE  
DE GUATEMALA

CONAMIGUA

Portal de

## Gobiernos Locales

Estimado Usuario, Bienvenido

### PORTAL DE GOBIERNOS LOCALES

Es un sitio web que ofrece al usuario, de forma fácil, dinámica e integrada, el acceso a una serie de recursos y de servicios relacionados a la información presupuestaria y financiera registrada por los gobiernos locales y sus empresas municipales en el SIAF.

Este portal cuenta con reportes dinámicos establecidos que ofrecen datos en tiempo real relacionados a:

- Presupuesto por Resultados
- Enfoque Temático
- Grupo Objeto de Gasto
- Finalidad, Función y División

También permite al usuario elaborar sus propios reportes de ingresos, gastos y contables de acuerdo a sus necesidades.

Para el análisis de las finanzas municipales y la oportuna toma de decisiones, pone a disposición los siguientes tableros de indicadores:

### ICFM Índice Consolidado Financiero Municipal:

Es una herramienta de análisis que permite a los funcionarios municipales realizar mediciones de los datos que registran en el -SICOIN GL-, con los cuales se puede interpretar la situación económico-financiera de la municipalidad durante uno o varios ejercicios fiscales.

### Objetivos de Desarrollo Sostenible:

Se presenta el impacto de la Gestión Municipal desde la perspectiva de los Objetivos de Desarrollo Sostenible.

Actualmente ofrece a los usuarios municipales la oportunidad de realizar el pago de sus servicios públicos a través de internet.

### Cobros en Línea:

Permite al vecino realizar sus pagos a través de tarjeta de crédito y/o débito, de cualquier servicio (agua, IUSI y arbitrios) que presta la Municipalidad, desde la comodidad de su casa o desde cualquier lugar en donde se encuentre; al ingresar en el ícono le permitirá:

- Pagar documento de cobro (Todos los Servicios)
- Pagar boleto de ornato
- Pagar multas de tránsito



También cuenta con una sección de noticias, biblioteca virtual y enlaces importantes.

Para acceder al Portal de Gobiernos Locales, escanea o haz click en el código QR:



### ÍNDICE CONSOLIDADO FINANCIERO MUNICIPAL - ICFM -

12101611

ALTA VERAPAZ





MUNICIPALIDAD DE LANQUIN



**Calificación General**  
Gestión Financiera

**59**

Necesita Fortalecerse

	Puntuación máxima		Resultado municipio	
 <p><b>Solvencia General</b></p>	<b>30</b>	<p>Evalúa la generación y captación de recursos propios municipales que permitan la sostenibilidad financiera en el mediano y largo plazo. Asimismo refleja la dependencia en relación a las transferencias de la Administración Central.</p>	<b>13</b>	
	Autonomía Financiera Municipal		15	3
	Dependencia Financiera Municipal		6	1
	Ahorro Operacional		5	5
	Relación de Recursos y Gastos - Sin Endeudamiento		4	4
 <p><b>Solvencia Financiera</b></p>	<b>30</b>	<p>Mide el nivel de endeudamiento, la capacidad de pago de la municipalidad, a través de la solvencia de sus finanzas y el volúmen de endeudamiento.</p>	<b>22</b>	
	Liquidez Financiera		5	5
	Recursos por Endeudamiento		5	5
	Pasivo por Endeudamiento		10	10
	Pasivo con Acreedores		10	2
 <p><b>Dinamismo Económico</b></p>	<b>15</b>	<p>Evalúa la relación entre la inversión, la captación de recursos propios y el nivel de deuda en relación a la población de cada municipio, según el número de habitantes reflejados en la proyección proporcionada por el</p>	<b>6</b>	
	Inversión por Habitante		5	2
	Recursos Propios por Habitante		5	1
	Pasivo por Habitante		5	3
 <p><b>Evaluación Presupuestaria</b></p>	<b>25</b>	<p>Mide la eficiencia en cuanto a la ejecución de recursos percibidos y gastos pagados, durante un ejercicio fiscal en relación al presupuesto vigente.</p>	<b>18</b>	
	Ejecución Presupuestaria de Ingresos		6	3
	Ejecución Presupuestaria de Egresos		5	2
	Relación de Gastos e Ingresos Ejecuta		5	5
	Ejecución por Tipo de Gasto		6	6
	Transferencias Presupuestarias		3	2

Fuente: Reporte índice consolidado financiero municipal ICFM, 2023, Ministerio de Finanzas Públicas.



Para acceder al detalle anual sobre el ICFM escanea el siguiente código QR.

## Ingresos

Código y Clase de Ingreso	Código y Recurso de Ingreso	Recurso Auxiliar		Presupuesto Vigente 2022	Presupuesto Vigente 2023
10000 INGRESOS TRIBUTARIOS	10141 SOBRE LA TENENCIA DE PATRIMONIO	IUSI 2/1000	Q	7,000	7,000
		IUSI 6/1000	Q	15,000	15,000
		IUSI 9/1000	Q	1,150,000	1,150,000
		Multas IUSI 6/1000	Q	1,500	1,500
		Multas IUSI 9/1000	Q	5,000	5,000
	<b>Total 10141 SOBRE LA TENENCIA DE PATRIMONIO</b>		<b>Q</b>	<b>1,178,500</b>	<b>1,178,500</b>
	10281 SOBRE ESTABLECIMIENTOS COMERCIALES	Abarroterías	Q	1,000	1,200
		Comedores	Q	1,000	1,200
		Tiendas	Q	1,000	10,560
	<b>Total 10281 SOBRE ESTABLECIMIENTOS COMERCIALES</b>		<b>Q</b>	<b>3,000</b>	<b>12,960</b>
	10286 SOBRE PRODUCTOS PRIMARIOS AGRÍCOLAS	Extracción de Achote	Q	10,000	5,000
		Extracción de Cacao	Q	12,000	15,000
		Extracción de Cardamomo Cereza	Q	2,500	3,000
		Extracción de Cardamomo Pergamino	Q	8,000	8,000
		Extracción de Frijol	Q	1,000	1,000
		Extracción de Madera Rolliza	Q	15,000	10,000
		Extracción de otros productos primarios agrícolas y vegetales	Q	3,000	1,000
		Extracción de Pimienta Gorda	Q	1,000	1,000
		Extracción de Platano	Q	1,000	1,000
	<b>Total 10286 SOBRE PRODUCTOS PRIMARIOS AGRÍCOLAS</b>		<b>Q</b>	<b>53,500</b>	<b>45,000</b>
	10287 SOBRE PRODUCTOS PRIMARIOS PECUARIOS	Extracción de Ganado Mayor	Q	1,500	1,560
		Extracción de Ganado Menor	Q	3,000	3,000
	<b>Total 10287 SOBRE PRODUCTOS PRIMARIOS PECUARIOS</b>		<b>Q</b>	<b>4,500</b>	<b>4,560</b>
	10288 SOBRE PRODUCTOS INDUSTRIALES	Extracción de Madera Aserrada	Q	1,000	1,000
	<b>Total 10288 SOBRE PRODUCTOS INDUSTRIALES</b>		<b>Q</b>	<b>1,000</b>	<b>1,000</b>
	10289 OTROS ARBITRIOS MUNICIPALES	Multa del Boleto de Ornato	Q	30,000	15,000
		Valor Boleto de Ornato	Q	130,000	70,000
	<b>Total 10289 OTROS ARBITRIOS MUNICIPALES</b>		<b>Q</b>	<b>160,000</b>	<b>85,000</b>
<b>Total 10000 INGRESOS TRIBUTARIOS</b>			<b>Q</b>	<b>1,400,500</b>	<b>1,327,020</b>
11000 INGRESOS NO TRIBUTARIOS	11290 TASAS Y LICENCIAS VARIAS	Tasa municipal por alumbrado público	Q	130,000	300,000
	<b>Total 11290 TASAS Y LICENCIAS VARIAS</b>		<b>Q</b>	<b>130,000</b>	<b>300,000</b>
	11410 DE EDIFICIOS Y VIVIENDAS	Arrendamiento de locales	Q	115,000	125,000
	<b>Total 11410 DE EDIFICIOS Y VIVIENDAS</b>		<b>Q</b>	<b>115,000</b>	<b>125,000</b>
	11420 DE MAQUINARIAS Y EQUIPOS	Arrendamiento de Mobiliario	Q	1,000	5,700
	<b>Total 11420 DE MAQUINARIAS Y EQUIPOS</b>		<b>Q</b>	<b>1,000</b>	<b>5,700</b>
	11990 OTROS INGRESOS NO TRIBUTARIOS	Otros ingresos	Q	314,500	50,000
	<b>Total 11990 OTROS INGRESOS NO TRIBUTARIOS</b>		<b>Q</b>	<b>314,500</b>	<b>50,000</b>
<b>Total 11000 INGRESOS NO TRIBUTARIOS</b>			<b>Q</b>	<b>560,500</b>	<b>480,700</b>
13000 VTA. DE BIENES Y SERV. DE LA ADM. PÚBLICA	13260 SERVICIOS ADMINISTRATIVOS MUNICIPALES	Certificaciones Varias	Q	30,000	10,000
		Concesion de Drenajes	Q	1,500	1,500
		Concesion de Servicios de Agua (Pajas de Agua)	Q	5,000	10,000
		Deslinde de Terrenos	Q	1,000	2,400
		Instalacion de Agua Potable	Q	1,000	14,000
		Licencias	Q	1,000	1,000
		NA	Q	-	-
		Reconexion de Agua Potable	Q	1,000	1,000
		Remedida de Terrenos	Q	3,000	8,100
		Tala de Arboles	Q	1,000	1,020
		Traspaso Derecho por Servicios	Q	1,000	1,000
	<b>Total 13260 SERVICIOS ADMINISTRATIVOS MUNICIPALES</b>		<b>Q</b>	<b>45,500</b>	<b>50,020</b>
<b>Total 13000 VTA. DE BIENES Y SERV. DE LA ADM. PÚBLICA</b>			<b>Q</b>	<b>45,500</b>	<b>50,020</b>

14000 INGRESOS DE OPERACION	14240 SERVICIOS PÚBLICOS MUNICIPALES	Baños y Sanitarios Municipales	Q	30,000	Q	72,000
		Canon de Agua	Q	40,000	Q	40,000
		Extracción de Ripio y Basura	Q	25,000	Q	25,000
		Piso de Plaza	Q	40,000	Q	72,400
		Servicios de Drenaje	Q	25,000	Q	30,000
		SERVICIOS PUBLICOS MUNICIPALES	Q	-		
		Turicentros	Q	250,000	Q	351,120
	<b>Total 14240 SERVICIOS PÚBLICOS MUNICIPALES</b>		<b>Q</b>	<b>410,000</b>	<b>Q</b>	<b>590,520</b>
<b>Total 14000 INGRESOS DE OPERACION</b>			<b>Q</b>	<b>410,000</b>	<b>Q</b>	<b>590,520</b>
15000 RENTAS DE LA PROPIEDAD	15131 POR DEPÓSITOS INTERNOS	Intereses generados por Cuentas Monetarias	Q	65,000	Q	60,000
	<b>Total 15131 POR DEPÓSITOS INTERNOS</b>		<b>Q</b>	<b>65,000</b>	<b>Q</b>	<b>60,000</b>
	15310 ARRENDAMIENTO DE TIERRAS Y TERRENOS	Arrendamiento de Predios	Q	15,000	Q	22,506
	<b>Total 15310 ARRENDAMIENTO DE TIERRAS Y TERRENOS</b>		<b>Q</b>	<b>15,000</b>	<b>Q</b>	<b>22,506</b>
<b>Total 15000 RENTAS DE LA PROPIEDAD</b>			<b>Q</b>	<b>80,000</b>	<b>Q</b>	<b>82,506</b>
16000 TRANSFERENCIAS CORRIENTES	16210 DE LA ADMINISTRACIÓN CENTRAL	Impuesto al Valor Agregado (IVA-PAZ) para Funcionamiento	Q	2,461,950	Q	2,224,681
		IMPUESTO CIRCULACION DE VEHICULOS PARA FUNCIONAMIENTO	Q	19,579	Q	21,379
		NA			Q	-
		OTRAS TRANSFERENCIAS DE LA ADMINISTRACION CENTRAL	Q	300,000	Q	350,000
		Situado Constitucional para Funcionamiento	Q	756,629	Q	722,724
	<b>Total 16210 DE LA ADMINISTRACIÓN CENTRAL</b>		<b>Q</b>	<b>3,538,158</b>	<b>Q</b>	<b>3,318,785</b>
	16220 DE ENTIDADES DESCENTRALIZADAS Y AL NA				Q	-
		Porcentaje Forestal INAB de Madera	Q	-	Q	20,000
	<b>Total 16220 DE ENTIDADES DESCENTRALIZADAS Y AUTÓNOMAS NO FINANCIERAS</b>		<b>Q</b>	<b>-</b>	<b>Q</b>	<b>20,000</b>
<b>Total 16000 TRANSFERENCIAS CORRIENTES</b>			<b>Q</b>	<b>3,538,158</b>	<b>Q</b>	<b>3,338,785</b>
17000 TRANSFERENCIAS DE CAPITAL	17210 DE LA ADMINISTRACIÓN CENTRAL	Impuesto al Valor Agregado (IVA-PAZ) Inversión	Q	9,269,455	Q	9,330,535
		Impuesto de Circulación de Vehículos para Inversión	Q	1,126,471	Q	938,793
		Impuesto Petróleo y sus Derivados para Inversión	Q	285,000	Q	296,478
		NA			Q	-
		Situado Constitucional Para Inversión	Q	10,377,705	Q	9,088,709
	<b>Total 17210 DE LA ADMINISTRACIÓN CENTRAL</b>		<b>Q</b>	<b>21,058,631</b>	<b>Q</b>	<b>19,654,515</b>
	17220 DE ENTIDADES DESCENTRALIZADAS Y AL CODEDE FONPETROL		Q	1,318,034	Q	1,318,034
		CODEDE IVA PAZ	Q	14,031,241	Q	9,777,504
	<b>Total 17220 DE ENTIDADES DESCENTRALIZADAS Y AUTÓNOMAS NO FINANCIERAS</b>		<b>Q</b>	<b>15,349,275</b>	<b>Q</b>	<b>11,095,538</b>
<b>Total 17000 TRANSFERENCIAS DE CAPITAL</b>			<b>Q</b>	<b>36,407,906</b>	<b>Q</b>	<b>30,750,053</b>
23000 DISMINUCIÓN DE OTROS ACTIVOS FINANCIEROS	23110 DISMINUCIÓN DE CAJA Y BANCOS	SC-Distribución de Petróleo y sus Derivados	Q	44,177		
		SC-impuesto Circulación de Vehículos	Q	204,579		
		SC-Ingresos Ordinarios de Aporte Constitucional	Q	168,046		
		SC-Ingresos Propios Municipales	Q	67,293		
		SC-Ingresos Tributarios IVA-PAZ	Q	163,091		
		SC-IUSI Funcionamiento (Por Admon. Mpal)	Q	21,636		
		SC-IUSI Inversión (Por Admon. Mpal)	Q	119,303		
	<b>Total 23110 DISMINUCIÓN DE CAJA Y BANCOS</b>		<b>Q</b>	<b>788,125</b>		
<b>Total 23000 DISMINUCIÓN DE OTROS ACTIVOS FINANCIEROS</b>			<b>Q</b>	<b>788,125</b>		

## Egresos

Municipalidad2	Tipo de Gasto	Presupuesto Vigente 2022	Presupuesto Vigente 2023
ALTA VERAPAZ - MUNICIPALIDAD DE LANQUIN		Q 43,230,689	Q 36,619,604
	GASTOS DE FUNCIONAMIENTO	Q 5,561,407	Q 5,044,601
	INVERSIÓN	Q 37,669,281	Q 31,575,003
<b>Total general</b>		<b>Q 43,230,689</b>	<b>Q 36,619,604</b>





## Ventanilla Única Municipal de Empleo - VUME -

Es un espacio de alianza estratégica con las municipalidades que tiene como objetivo brindar servicios que incrementen el perfil de empleabilidad de la población a nivel local, de tal manera que incrementen sus posibilidades de inserción laboral.

A través de las ventanillas, también se brinda a la población oportunidades de formación y capacitación técnica y otros servicios de los que el MINTRAB dispone, para que la población pueda acceder a estos de una forma más ágil desde su municipio.

### Beneficios de la VUME



Para mayor  
información,  
escanea o haz  
click en el  
código QR:



## Proceso para la implementación de la VUME en el municipio



## Estrategia Nacional de Municipios y Comunidades Saludables

### Línea de tiempo

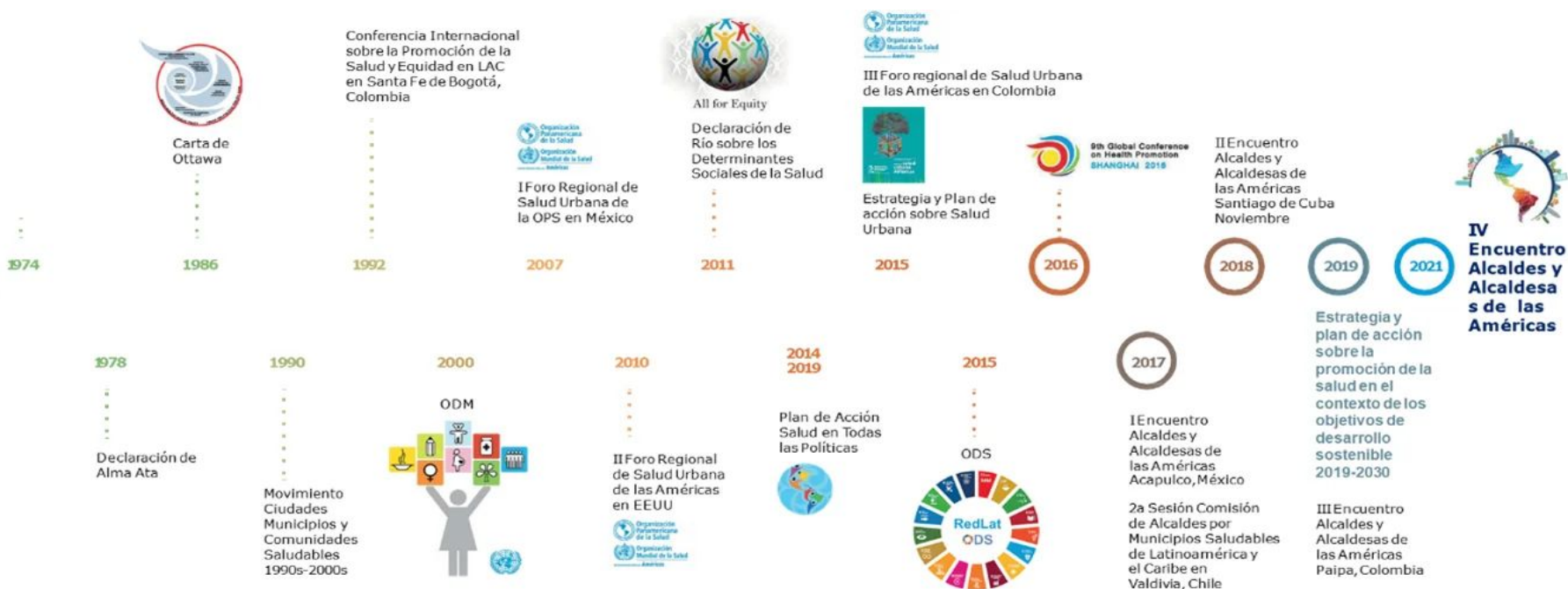

Fuente: Líneas Orientadoras para Municipios, Ciudades y Comunidades Saludables (MCCS) en la Región de las Américas (OPS/OMS, 2019).





## Estrategia Nacional de Municipios y Comunidades Saludables

### CONTENIDO

1. Municipio Saludable.
2. Intersectorialidad en Salud.
3. Mi municipio es sano. Entornos y estilos de vida Saludable.
4. Cero muertes maternas y Cero desnutrición en mi municipio.
5. Mi Municipio es verde.
6. Participación Social en Salud. Comunidades Saludables.
7. Gestión de Riesgo en Salud.

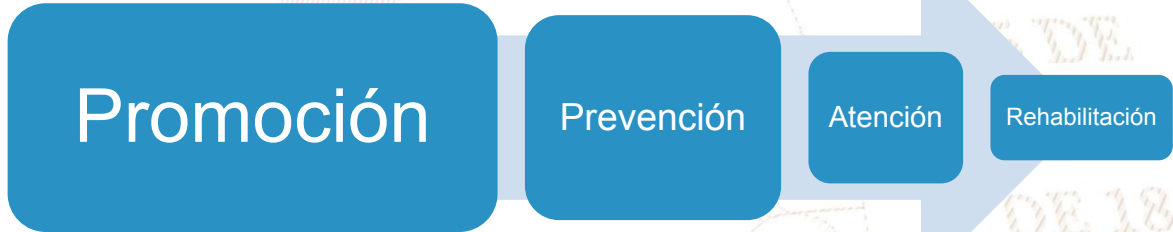

## Situación Actual: Tratamiento de Aguas Residuales

### OBLIGATORIEDAD MUNICIPAL



- Elaboración del Estudio Técnico de Aguas Residuales (ETAR) con el inventario de descargas del municipio, a más tardar el **30 de mayo de 2024**.
- Las municipalidades deberán cumplir con tener en operación, sistemas de tratamiento de las **2 descargas principales** a más tardar el **02 de mayo del 2025**.
- En el **02 de mayo 2027** deberán cumplir con tratar el 60% de sus descargas con los parámetros indicados en dicha etapa.
- En el **02 de mayo 2031** deberán cumplir con tratar el 100% de sus descargas con los parámetros indicados en dicha etapa.

Para la elaboración y actualización de los estudios técnicos se deberá de cumplir con el **Manual General del Reglamento de las Descargas y Reuso de Aguas Residuales y de la Disposición de Lodos. Acuerdo Ministerial Número 105-2008.**

Para el seguimiento y evaluación de aguas residuales y de aguas para reuso, los entes generadores deberán tomar a su costa, como mínimo, **dos muestras al año** y efectuar los análisis que correspondan de conformidad con los parámetros contenidos en el estudio técnico." **Artículo 49**

<b>Departamento</b>	Alta Verapaz	<b>Estudio Técnico de Aguas Residuales</b>	No vigente	<b>Descargas que el Inventario Reporta</b>	2
<b>Municipio</b>	Lanquín	<b>Plantas de Tratamiento en Operación</b>	0	<b>Plantas de Tratamiento sin Operación</b>	0

# REGLAMENTO 164-2021

El Acuerdo Gubernativo 164-2021, **Reglamento para la Gestión Integral de Residuos y Desechos Sólidos Comunes** es un esfuerzo en conjunto del Organismo Ejecutivo, las Municipalidades y todos los habitantes de Guatemala para solucionar progresivamente una problemática que es conocida comúnmente como "Basura" a Nivel Nacional.



**ENTRÓ EN VIGENCIA  
EL 11 DE AGOSTO DE 2021**

Escanea el Código QR o visita el sitio web [www.marn.gob.gt/Reglamento-164-2021](http://www.marn.gob.gt/Reglamento-164-2021) para conocer a detalle los plazos y obligaciones que establece este Reglamento.

## ¿Quiénes son los entes que deben cumplir este Reglamento?

Estas son algunas de las consideraciones que debes tener en cuenta, si tú, como persona individual o jurídica, pública o privada, nacional o extranjera, desarrollas alguna de las siguientes actividades en cualquier parte del territorio del país:



# CLASIFICACIÓN DE LOS RESIDUOS Y DESECHOS SÓLIDOS COMUNES

El MARN invita a Clasificar los Residuos y Desechos Sólidos Comunes que generes en tu hogar, comercio, industria y cualquier espacio público del Municipio; según lo establecido en el Acuerdo Gubernativo 164-2021 para proteger el medio ambiente de tu entorno.



Escanea el Código QR para Descargar la Guía de Identificación Gráfica y conocer más sobre la Clasificación.



## ORGÁNICO

¿Qué debo colocar en esta Clasificación?

Son productos de origen animal y vegetal, principalmente de los restos de alimentos, agricultura y jardinería. *Algunos ejemplos:*



## INORGÁNICO

¿Qué debo colocar en esta Clasificación?

Son productos que no están compuestos de materia vegetal o animal y son de difícil descomposición por microorganismos. *Algunos ejemplos:*



Todos los demás residuos que se contaminen con aceites, líquidos y otros materiales que les haga perder el potencial de ser reciclados.



## RECICLABLE

¿Qué debo colocar en esta Clasificación?

*Algunos ejemplos:*



Escanea el Código QR para conocer más sobre la Clasificación

## Información Agroclimática



Para acceder al detalle de la información,  
escanea el código QR.



## Generalidades

Documento elaborado por el equipo de trabajo conformado por los departamentos de: El Centro de Información Estratégica Agropecuaria, Laboratorio de Información Geográfica, Cobertura Vegetal y Uso de la Tierra, y Departamento de Suelos, de la Dirección de Información Geográfica, Estratégica y Gestión de Riesgos -DIGEGR- del Ministerio de Agricultura, Ganadería y Alimentación -MAGA-.

### Características del municipio:

- Geográficas
- Biofísicas
- Productivas

### Temáticas:

- Mapa de características geográficas y biofísicas
- Capacidad de uso de la tierra
- Serie de suelos (Simmons 1,959)
- Descripción de las principales características
- Condiciones climáticas
- Cobertura vegetal
- Uso de la tierra año 2,020
- Fechas promedio de etapa fenológica ciclo de primera (cultivo de maíz/ frijol).

Se exponen las **potencialidades** y **limitaciones** del municipio en forma general.



# INFORMACIÓN AGROCLIMÁTICA

## Municipio de Lanquín, Alta Verapaz

### Características geográficas y biofísicas

El municipio de Lanquín se localiza al centro del departamento colinda:

**Al noroeste:** con el municipio de San Pedro Carchá.

**Al este:** con Cahabón.

**Al sur:** con Senahú.

Su extensión es de 236.10 km<sup>2</sup>, equivalentes al 2.2 % del departamento. El municipio registra altitudes hasta los 1,500msnm, predominando altitudes entre 500 a 1,000 msnm en un 61% de la superficie del municipio.

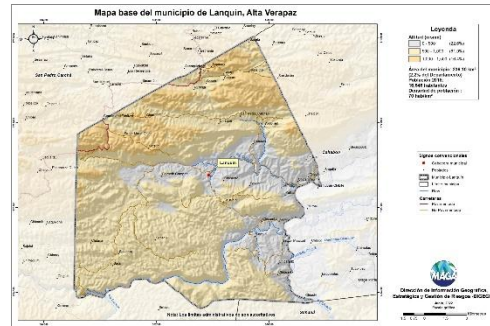

### Capacidad de Uso de la Tierra



De acuerdo al mapa, para el municipio se presenta las siguientes categorías de uso: agroforestal (VI) con 0.2%, y forestal de producción (VII) en un 99.8%.

### Serie de suelos

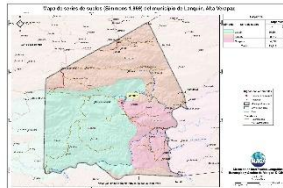

Respecto a las principales características de los suelos, estos provienen de calizas (Cobán y Tamahú) y de esquistos (Guapaca), van de profundos a poco profundos, con buen drenaje, regular a alta fertilidad natural y muy susceptibles a la erosión.

### Condiciones Climáticas

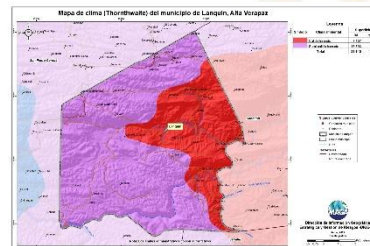

Respecto a condiciones climáticas, según lo mostrado en el mapa predomina el clima Semicálido (20.8°-24.3°C) con un 69.9%, seguido del Cálido (24.4° -27.8°C) en el restante 30.1% del municipio. Con respecto a la humedad el 100% del territorio es húmedo, con precipitaciones que oscilan entre 2,001 a 4,000 mm anuales. Dada la distribución de la precipitación pluvial, en época seca (diciembre a abril) se requiere de riego. Las principales amenazas naturales: heladas en categoría alta (diciembre a febrero) y sequías se presentan en categoría media (Julio a agosto). (MAGA, 2012).

### Cobertura Vegetal y Uso de la Tierra

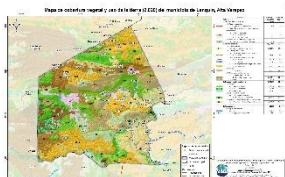

- El 0.17% corresponde al territorio artificial: tejido urbano, cementerio, hidroeléctrica, y zonas verdes recreativas.
- En el 66.32% del territorio se encuentra el uso agrícola con cultivos de: maíz, frijol, café, cacao, cardamomo, cítricos, pastos y sistemas agroforestales.
- La presencia de Bosques (latifoliado, coníferas y mixto) es en un 12.18 %. Predomina en un 20.78% los medios semi-naturales como: plantaciones de conífera y vegetación arbustiva baja (matorral y/o guamil).
- Finalmente se encuentran cuerpos de agua como ríos y lagunas con el 0.53% de la superficie.

### Fecha promedio de etapa fenológica (cultivo de maíz / frijol)



## ¿Qué son?

Son centros en donde se imparten cursos de capacitación técnica laboral y formación emprendedora; en espacios físicos proporcionados por la comunidad, municipalidades, organizaciones no gubernamentales, iglesias y otros.

## ¿Cuál es su objetivo?

Contribuir al desarrollo de oferta formativa vinculada a familias ocupacionales y cualificaciones con significación en el empleo, que proporcione la formación adecuada a personas jóvenes y adultas para su inserción en el mercado productivo y que responda a la demanda laboral.

## Alianzas

Se realizan alianzas con municipalidades y otras organizaciones quienes proveen espacio físico y equipo para implementar los cursos.

También el Ministerio de Educación a través de la Dirección General de Educación Extraescolar, facilita equipo en diversas áreas e instructores para atender a los estudiantes.





## Oportunidades

- Capacitarse en áreas técnicas con demanda productiva.
- Desarrollo de competencias para la vida, el trabajo y la formación emprendedora como ejes transversales para fortalecer la empleabilidad.
- Desarrollo de habilidades blandas en los jóvenes y adultos que participan en los cursos de formación.
- Disminución de la brecha entre educación y empleo a través de los cursos de formación.





## ¿Qué son?

Son centros de formación y capacitación extraescolar, asociadas al área agropecuaria en donde el campo o parcela de tierra es el espacio de aprendizaje, en el cual los participantes aprenden, fortalecen y tecnifican sus conocimientos y capacidades con la orientación de especialistas técnicos para el aprovechamiento de los recursos en el marco del Programa de Alimentación Escolar, PAE.

## ¿Cuál es su objetivo?

Promover buenas prácticas agropecuarias a través de la formación y capacitación, desarrollando competencias asociadas al área agrícola y pecuaria para tecnificar capacidades técnicas de los participantes para constituirse en proveedores del Programa de Alimentación Escolar, para obtener el certificado de Productor Agropecuario con Especialidad en Alimentación Escolar.

## Alianzas

Se realizan alianzas con municipalidades y otras organizaciones gubernamentales y no gubernamentales quienes: autorizan y gestionan el uso de un espacio físico de terreno, proporcionan insumos, servicios básicos y personal para mantenimiento.

- Certificación de la formación modular a través del Programa Centros Municipales de Capacitación y Formación Humana, CEMUCAF.
- Certificación de la Competencia Técnico Laboral para acreditar “Productores Agropecuarios con Especialidad en Alimentación Escolar.
- Dotación de Módulos Formativos físicos o digitales para el desarrollo de procesos formativos.
- Transferencia Metodológica a técnicos de las ETCAE.





## Oportunidades

- Formación, capacitación y tecnificación.
- Productores locales acreditados y certificados en competencias agropecuarias.
- Desarrollo comunitario y reactivación de la economía local.
- Reducción de barreras de género.
- Empoderamiento de la mujer.
- Prevención de la migración irregular.
- Desarrollar habilidades de lectoescritura y matemática funcional, así como completar sus ciclos educativos a través de modalidades flexibles.
- Vínculo entre las OPF y Productores Locales para la provisión y suministro de alimentos como lo establece la Ley de Alimentación Escolar.





### ¿Qué son?

Son espacios comunitarios educativos que, mediante el uso de herramientas tecnológicas y metodologías innovadoras, facilitan a la población educativa el desarrollo y fortalecimiento de procesos formativos pertinentes a su contexto y necesidades. Está dirigido para estudiantes del Sistema Educativo Nacional.



### Alianzas

- ✓ Se gestiona la firma de convenio con las Municipalidades por 5 años para que apoyen con el espacio físico, pago de internet, energía eléctrica y seguridad.
- ✓ El Ministerio de Educación designa al instructor y facilita el equipamiento en coordinación con la cooperación.



### ¿Cuál es su objetivo?

Propiciar el desarrollo de la población a través de procesos de aprendizajes significativos, autónomos y colaborativos, mediante el uso de herramientas tecnológicas, en un modelo educativo flexible, pertinente y de calidad.





## Oportunidades

- Iniciar o continuar estudios en forma gratuita en el Programa Nacional de Educación Alternativa PRONEA
  - En el Nivel de Educación Primaria (de 13 años en adelante)
  - Nivel de Educación Media ciclo básico (de 15 años en adelante) y diversificado (de 17 años en adelante).
  - Avanzar a su propio ritmo.
  - Si ha extraviado su papelería de estudios, puede solicitar una evaluación por suficiencia para acreditar su formación y continuar estudiando.
- Acceso a computadoras e internet en forma gratuita para procesos formativos.
- Acompañamiento por parte de un tutor.



LIBERTAD  
15 DE  
SEPTIEMBRE  
DE 1821

Tendencia histórica de la incidencia criminal

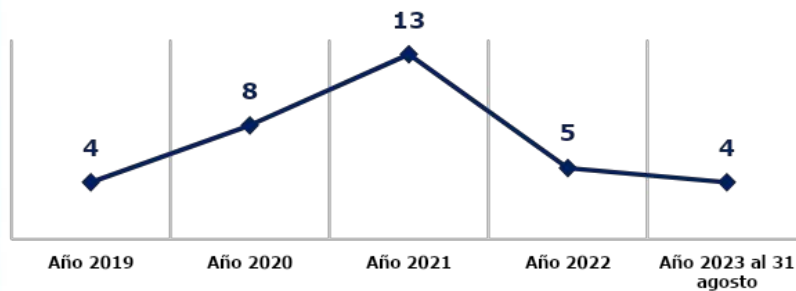

Hechos delictivos comparados

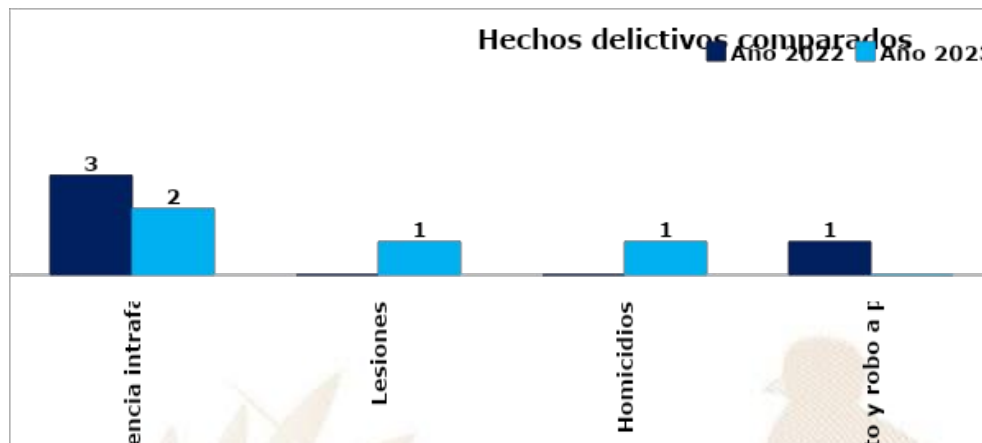

### Análisis:

- ❑ En el ranking de criminalidad, el municipio de Lanquín se ubica en la 213ª posición a nivel nacional.
- ❑ En el año 2023, violencia intrafamiliar registra una disminución del 33% en comparación con el año 2022.
- ❑ En el año 2023, se reporta un incremento de 1 homicidio, en comparación con el año 2022, lo que representa el 100%
- ❑ Los hechos registrados han ocurrido los días martes, miércoles y domingo, en horario de 16:00 a 24:00 horas.
- ❑ Focalización de los servicios institucionales: en mercado central, monumento natural Semuc Champey.
- ❑ No se registra ninguna presencia de pandilla en el sector.

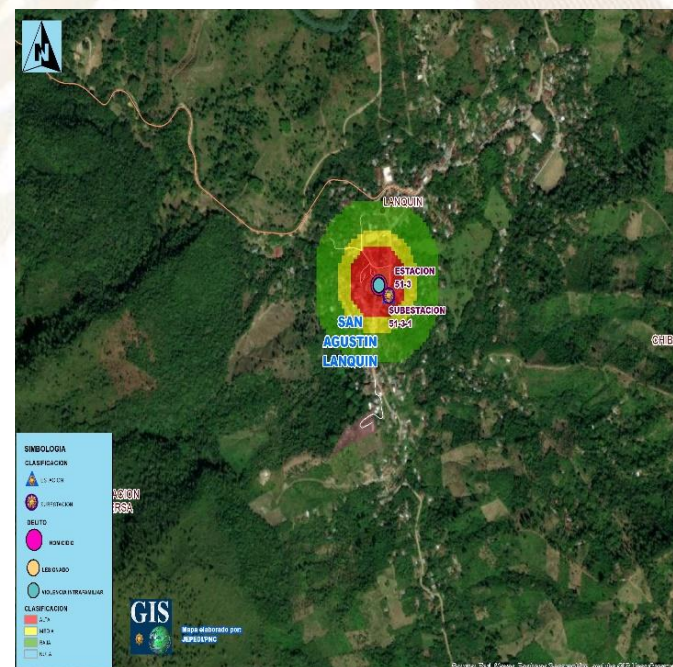



## Gestión integral de la seguridad

### ❑ **Objetivo institucional en el municipio**

Realizar actividades operativas (patrullajes, puestos fijos y operativos policiales) en los lugares donde se han registrado hechos negativos y donde exista más aglomeración de personas (plazas, mercados, paradas de buses, eventos deportivos u otros), para garantizar la vida, la integridad física y la seguridad de las personas y sus bienes.

### ❑ **Servicios policiales**

Dependencia policial	Talento humano	Recurso de movilidad		Tasa de policías por habitantes	Kilómetros que recorre cada unidad policial
		Vehículos	Motocicletas		
Estación 51-3, Lanquín	3	--	1	Se dispone de 4 policías por cada 10,000 habitantes.	1 unidad policial cubre 41K <sup>2</sup> de demarcación.
Subestación 51-31, Lanquín	9	1	3		
Otras dependencias policiales de apoyo					
Delegación de la Subdirección General de Prevención del Delito (Cobán)	14	1	--		
Delegación de la División Especializada en Investigación Criminal (Cobán)	36	4	1		
Delegación de la División Nacional Contra el Desarrollo Criminal de las Pandillas (Cobán)	18	1	1		
Delegación de Seguridad Turística (Cobán)	11	2	3		
Delegación de la División de Protección a la Naturaleza (Cobán)	11	2	3		

### ❑ **Coordinación interinstitucional**

✓ Con instituciones del sector justicia, salud, educación y autoridades locales.

## Sistema de Información Cultural - SIC -

### ¿Qué es el Sistema de Información Cultural SIC?

Es una herramienta virtual al servicio de la sociedad. Registra, sistematiza y difunde información sobre la cultura diversa de nuestro país a nivel nacional.



**MUNAG**  
Museo Nacional de Arte de Guatemala  
The milicias de riqueza cultural.



### ¿Qué encontramos en el SIC?

Información de más de 500 lugares del patrimonio cultural y natural, más de 130 recetas de gastronomía tradicional; manifestaciones de la espiritualidad y religiosidad popular; escuelas y universidades de arte y cultura; legislación cultural; premios y reconocimientos para artistas, académicos y gestores culturales.

Una biblioteca virtual, noticias, vídeos culturales... y mucha más información de la rica y variada cultura de Guatemala.

## Registro Nacional de Artistas - RENART -

En el SIC también se encuentra el **Registro Nacional de Artistas RENART:**

- El RENART permite conocer cuántos artistas hay a nivel nacional. Apoyar a visibilizarlos y ampliar posibilidades de ofertar sus servicios artísticos.
- Actualmente hay más de 5,300 artistas registrados de los diversos municipios de Guatemala.
- Cada artista se registra por iniciativa y voluntad propia. Al registrarse recibe una certificación llamada **Número Único de Artistas -NUA-**. Este certificado puede ser utilizado convenientemente para gestionar apoyos en el Ministerio de Cultura y Deportes, y en otras instituciones nacionales y extranjeras.
- En el SIC el artista encontrará un tutorial que le guiará para registrarse en el RENART.



[sicultura.gov.gt](http://sicultura.gov.gt)



La información cultural en el SIC, se puede encontrar desglosada por municipios:  
Por ejemplo, en el municipio de **Lanquín**, departamento de Alta Verapaz, se encuentra la siguiente información de sus recursos culturales:

Tipo de recurso cultural registrado:	Cantidad
Patrimonio Cultural Material o Tangible (Bienes inmuebles, muebles y sitios arqueológicos)	0
Patrimonio Cultural Inmaterial o Intangible (Arte Tradicional, Gastronomía Conocimientos y Oficios Tradicionales, etc.)	0
Patrimonio Natural (Reservas de la biósfera, monumentos naturales, reservas y parques nacionales, etc.)	2
Arte (Grupos artísticos y Artesanos)	0
Educación y Formación Cultural (Academias de Arte, Academias de Idiomas, Centros de Investigación, Conservatorios de Música, etc.)	0
Espacios Culturales (Centros Culturales, Museos, Teatros y Auditorios, Bibliotecas, etc.)	0
Gestión Cultural (Asociaciones Culturales, Comités de Cultura, Fundaciones Culturales, Cofradías y Hermandades, etc.)	0
Casa de Desarrollo Cultural	0

## ¿Cuántos artistas hay en mi municipio?

Cada municipio, puede conocer quiénes, cuántos y dónde están sus artistas a través del **RENART**.

En el municipio de **Lanquín** departamento de Alta Verapaz, están pendiente de registrar sus artistas.

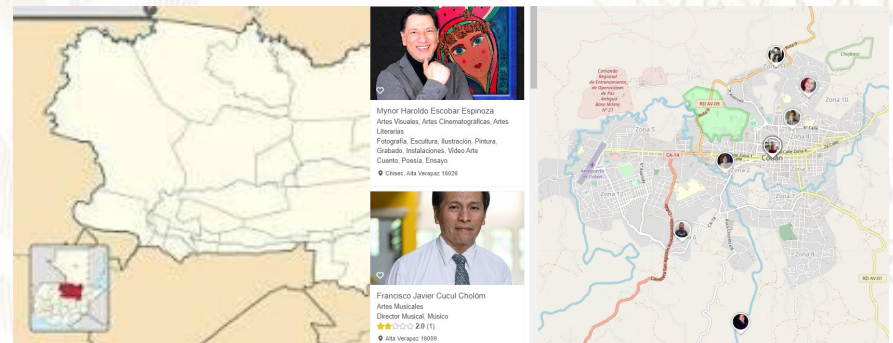

## Oficinas Municipales de Agua y Saneamiento - OMAS -

164

MUNICIPALIDADES QUE  
YA CUENTAN CON OMAS

MODELO  
ASH

AGUA POTABLE,  
SANEAMIENTO  
E HIGIENE

### Objetivo

Contribuir con las municipalidades en la gestión sostenible del agua potable, saneamiento e higiene, para garantizar una mejor calidad de vida de la población

1

#### Fortalecimiento municipal

Consiste en establecer y desarrollar las capacidades institucionales, técnicas, legales y de participación que permitan a la Municipalidad abordar de manera priorizada, estratégica y sostenible el tema del agua, saneamiento e Higiene en todo el municipio.

2

#### Análisis situacional de agua, saneamiento e higiene

Consiste en establecer e implementar herramientas y metodologías participativas para la recopilación de información clave de agua potable, saneamiento e higiene para la toma de decisiones.

3

#### Planificación de la intervención

Este es el componente que facilita el proceso para planificar las alternativas y soluciones a los problemas de agua, saneamiento e higiene identificados y priorizados, tanto por las poblaciones, técnicos y autoridades del municipio.

### Oficinas Municipales de Agua y Saneamiento - OMAS -

4

#### Mobilización de Recursos

Es el proceso de identificar y gestionar recursos para la implementación de los planes estratégicos, de inversión y operativos de agua saneamiento e higiene en los municipios.

5

#### Organización y participación social inclusiva y equitativa

Consiste en contribuir al empoderamiento de la población, para satisfacer las necesidades y condiciones diferenciadas en agua, saneamiento e higiene de los diversos grupos sociales.

6

#### Implementación de infraestructura de agua y saneamiento

Consiste en universalizar la cobertura de los servicios de agua potable y saneamiento, a través de la implementación, rehabilitación y mejoramiento de sistemas de agua y saneamiento de forma sostenible.

7

#### Gestión integrada de recursos hídricos

Consiste en gestionar el recurso hídrico, considerando los distintos usos de manera interdependiente, privilegiando el agua para consumo humano, con la participación de los diferentes sectores de la sociedad e instituciones del municipio.

8

#### Integridad en la prestación de los servicios de agua y saneamiento

Consiste en fomentar la integridad a nivel municipal y comunitario, basada en los principios de transparencia, rendición de cuentas y participación para fortalecer la gobernabilidad.

9

#### Cambios de comportamiento en prácticas de higiene y saneamiento

Consiste en fortalecer las capacidades municipales, institucionales y comunitarias para la promoción y adopción de cambios de comportamiento en prácticas clave de higiene y saneamiento.

10

#### Aprendizaje y gestión del conocimiento

Consiste en el abordaje de elementos que contribuyen a facilitar procesos de generación, modificación, actualización, transmisión y uso de modificación, actualización, transmisión y uso de conocimientos en el entorno del agua, saneamiento e higiene

11

#### Sistemas de información municipal

Este componente busca plantear mecanismos para recolectar, analizar e interpretar datos para utilizarlos en la toma de decisiones relacionadas con la universalización y sostenibilidad de los servicios de agua y saneamiento en los municipios.

## Inventario de atractivos turísticos



- ❖ Es la herramienta que registra ordenadamente los factores físicos y culturales de los atractivos turísticos, conformando la oferta turística del país. Se elabora en 2 fases: 1) registro de la información (categorización), 2) evaluación de los recursos (jerarquización).
- ❖ Los atractivos turísticos están clasificados en 5 jerarquías:
  - ❖ Los atractivos jerarquía 5 presentan rasgos excepcionales de interés y valor mundial, de gran significancia para el mercado turístico internacional y que atraen un flujo importante de visitantes.
  - ❖ Los atractivos jerarquía 4 son aquellos con características singulares y representativos para la región Centroamérica y visitantes nacionales, ya sea por sí solo o en conjunto con otros recursos contiguos y aptos de aprovecharse.
  - ❖ Los atractivos jerarquía 3 presentan algún rasgo llamativo de representatividad nacional. Son oferta complementaria para visitantes internacionales.
  - ❖ Los atractivos jerarquía 2 representan oferta para turistas del departamento o región donde se ubica, se encuentran en lugares donde no se han desarrollado facilidades turísticas complementarias. (hoteles, restaurantes, otros servicios).
  - ❖ Los atractivos jerarquía 1 son oferta para turistas del mismo municipio.

Para el municipio de Lanquín, departamento de Alta Verapaz, se registra en el inventario, la siguiente información de los atractivos turísticos.

RECURSO TURÍSTICO	TIPO	SUBTIPO	JERARQUÍA
Monumento Natural Semuc Champey	Naturales	Pozas	4
Parque Nacional Grutas de Lanquín	Naturales	Cueva o Gruta	3
Cueva de Kanba	Naturales	Cueva o Gruta	2
Guayaha	Socioeconómicos	Balneario/Piscina	2
Lanquín	Culturales	Entornos de Valor Cultural	2
Rubel Ha	Naturales	Pozas	1
Tuhlux	Socioeconómicos	Agroturismo	1
Utopia Cacao Farms	Socioeconómicos	Agroturismo	1

La actualización del registro y evaluación de los atractivos turísticos se realiza por medio del departamento de Planeamiento turístico de INGUAT.

## PLANTA TURÍSTICA REGISTRADA

- ❖ Se registran establecimientos de hospedaje, agencias de viajes, academias de español, transporte turístico terrestre y guías de turistas. A través de este registro cada municipio puede conocer cuántos y cuáles empresas y servicios turísticos están registrados y dónde están ubicados.
- ❖ En el sitio <https://registro.inguat.gob.gt/> se puede consultar el directorio de servicios turísticos registrados, así como los formularios y requisitos para solicitar la inscripción.

- ❖ Para incrementar el nivel de calidad de los servicios turísticos el INGUAT otorga a las empresas registradas y a los restaurantes que cumplen con los requisitos de la normativa técnica, los distintivos “sello Q”, “sello Q Verde” y “bioseguridad turística”.

Escanea el código QR para acceder al registro de servicios turísticos:



En el municipio de LANQUÍN, departamento de ALTA VERAPAZ, se registra:

### SERVICIOS TURÍSTICOS

- 0 Academias de Enseñanza de Español como Segundo Idioma.
- 5 Agencias de Viajes.
- 28 Guías de Turistas.
- 14 Establecimientos de Hospedaje, siendo 6 de ellos **Aptos para la Actividad Turística** con disponibilidad de 143 Habitaciones y 458 Plazas Cama.
- 3 Empresas de Transporte Turístico Terrestre con disponibilidad de 9 unidades y un total de 209 asientos.

### DISTINTIVOS DE CALIDAD

Los Distintivos de Calidad y Sostenibilidad Turística son otorgados a los servicios turísticos que garantizan a sus clientes, la implementación de un proceso de mejora continua y el cumplimiento de estándares de calidad y sostenibilidad en sus operaciones.

Los servicios turísticos que cuentan con este Distintivo que otorga el INGUAT de manera gratuita, han pasado por un proceso interno en donde se establecen controles en los procesos y servicios, para la satisfacción de los turistas, así como la seguridad y confort de las instalaciones.

Para mayor información: [calidad.turistica@inguat.gob.gt](mailto:calidad.turistica@inguat.gob.gt)

## Política para la Generación y Recaudación de Ingresos Propios – PGRIP-

### Contexto

En el 2022, INAP asistió técnicamente a 106 municipalidades para la elaboración de la **Política para la Generación y Recaudación de Ingresos Propios**, con el objetivo de que cuenten con un documento que contenga lineamientos que les permitan **mejorar la recaudación de ingresos propios convencionales y no convencionales**.

### Política para la Generación y Recaudación de Ingresos Propios – PGRIP-

Aunque las propuestas de PGRIP han sido diseñadas según las necesidades de cada contexto, **todas parten de una matriz común en la que se expone:**



### Esquema General de PGRIP

<b>Auto diagnóstico financiero de la municipalidad</b>	Muestra los déficits presupuestarios y de las brechas que se generan por la falta de ingresos propios, identificando las tasas, arbitrios e impuestos que la municipalidad puede cobrar pero que no está cobrando y las razones por las cuales no lo hacen.
<b>Identificación de Potenciales</b>	Fuentes potenciales de ingresos no convencionales que permitan diseñar estrategias para hacer efectiva su recaudación.
<b>Lineamientos para la generación de ingresos convencionales</b>	Evaluación de los ingresos propios convencionales que la municipalidad está dejando de percibir, propuestas de mecanismos para mejorar los ingresos (Arbitrios, tarifas e impuestos que puede cobrar la municipalidad de acuerdo a la normativa vigente).
<b>Lineamientos de acción para ingresos no convencionales</b>	Propuesta de los ingresos no convencionales que se pueden obtener en base al potencial económico y los recursos físicos y naturales disponibles en el municipio, así como de los mecanismos que se pueden aplicar para generar estos ingresos.





## Monitoreo Índice de Gobernanza en Seguridad Alimentaria y Nutricional (SAN)

Esta herramienta tiene como finalidad la autoevaluación del desempeño de la COMUSAN y la calidad de su gestión, asimismo conocer las potencialidades y áreas a mejorar de dicha comisión en un momento determinado, definiendo un índice de gobernanza en SAN que permita la toma de decisiones consensuadas y oportunas por la COMUSAN.



Esta herramienta consiste en una aplicación que por medio de algoritmos, combina datos de 31 variables y 7 indicadores para definir un Índice de Gobernanza en SAN.



Participación: **6 variables**  
Equidad: **5 variables**  
Transparencia: **3 variables**  
Eficiencia: **4 variables**  
Capacidad de respuesta institucional: **8 variables**  
Coordinación: **3 variables**  
Marco regulatorio: **2 variables**



El Índice de Gobernanza se clasifica en tres niveles:

-  Nivel débil de Gobernanza en SAN: **Entre 0% y 49.99%**
-  Gobernanza en SAN aceptable: **Entre 50% y 79.99%**
-  Gobernanza en SAN totalmente aceptable: **Entre 80% y 100%**

Índice de Gobernanza en SAN

Municipio de Lanquín

- Información
- Datos
- Ranking Departamental
- Ranking Municipal
- Mapa



Monitoreo de Gobernanza en SAN



Año 2023

Cuatrimestre q1

Departamento Alta Verapaz

Municipio Lanquín

- Débil entre 0% y 49.99%
- Aceptable entre 50% y 79.99%
- Totalmente Aceptable entre 80% y 100%

Índice de Gobernanza en SAN  
**80%**

Gobernanza **Totalmente Aceptable** en SAN

Resumen de Indicadores

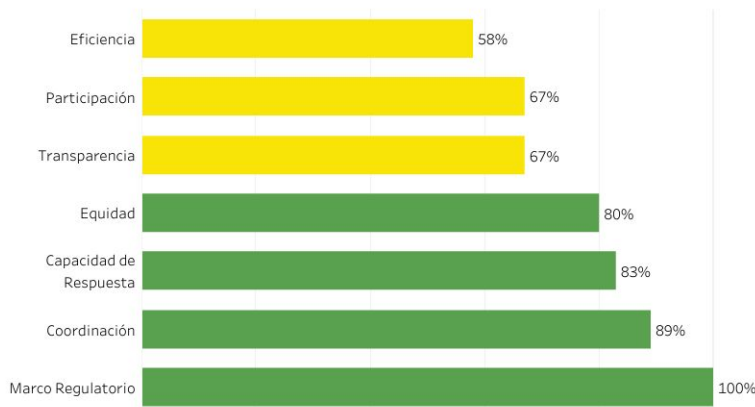

Mapa de Ubicación



Fuente: SIINSAN

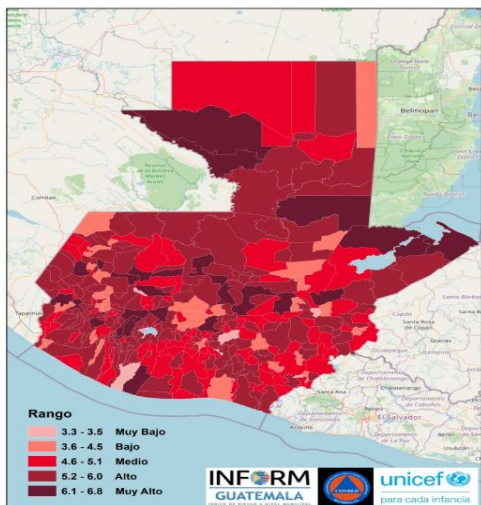

## Estructura



## LANQUIN, ALTA VERAPAZ Clasificación de Riesgo **ALTO**

El municipio presenta un alto índice de degradación ambiental, diversos factores que indican alta vulnerabilidad y falta de capacidades / recursos para la respuesta ante eventos de distinto origen.

**INFORM Guatemala**, es una herramienta nacional, abierta, objetiva y transparente que sirve para valorar el riesgo de desastres, a partir de la identificación de amenazas, vulnerabilidades y capacidades de respuesta en los 340 municipios del país.

**SIMPLIFICA e INTEGRA**  
Información sobre el riesgo de  
desastres a nivel municipal en  
Guatemala

## TOMA DE DECISIONES

## Índice de Riesgo de

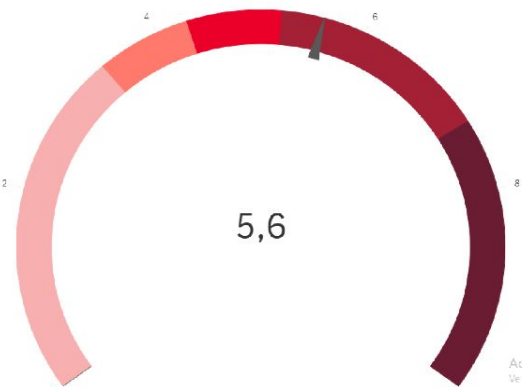

## Mapa muni-

### Escala 0—10

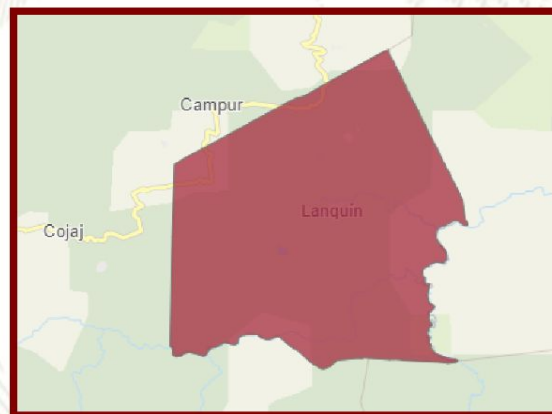

INFORM RISK 2021 GUATEMALA

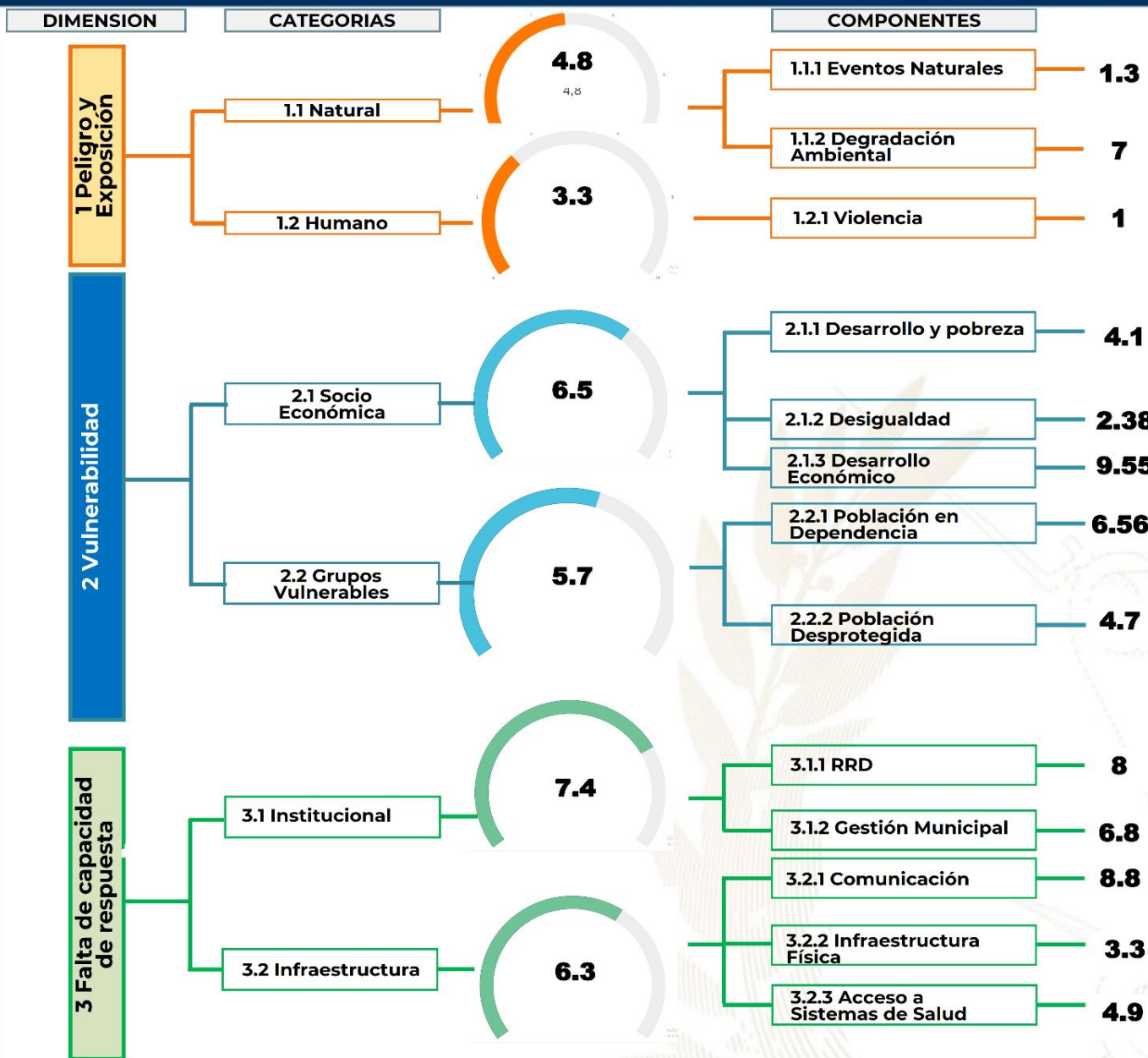

- Procesos importantes para seguimiento:**
- Ordenamiento territorial
  - Plan Municipal de Respuesta
  - Marco Nacional de Recuperación
  - Normas para la Reducción de Desastres 1-4
  - AGRIP
  - Conformación de Coordinadoras para la Reducción de Desastres.
  - Integración de Instancias Municipales para la Gestión Integral del Riesgo de Desastres.



Escala de 0—10 (menor a mayor índice de acuerdo a la metodología INFORM GT).

## Oferta Programática Dirigida a los Gobiernos Locales

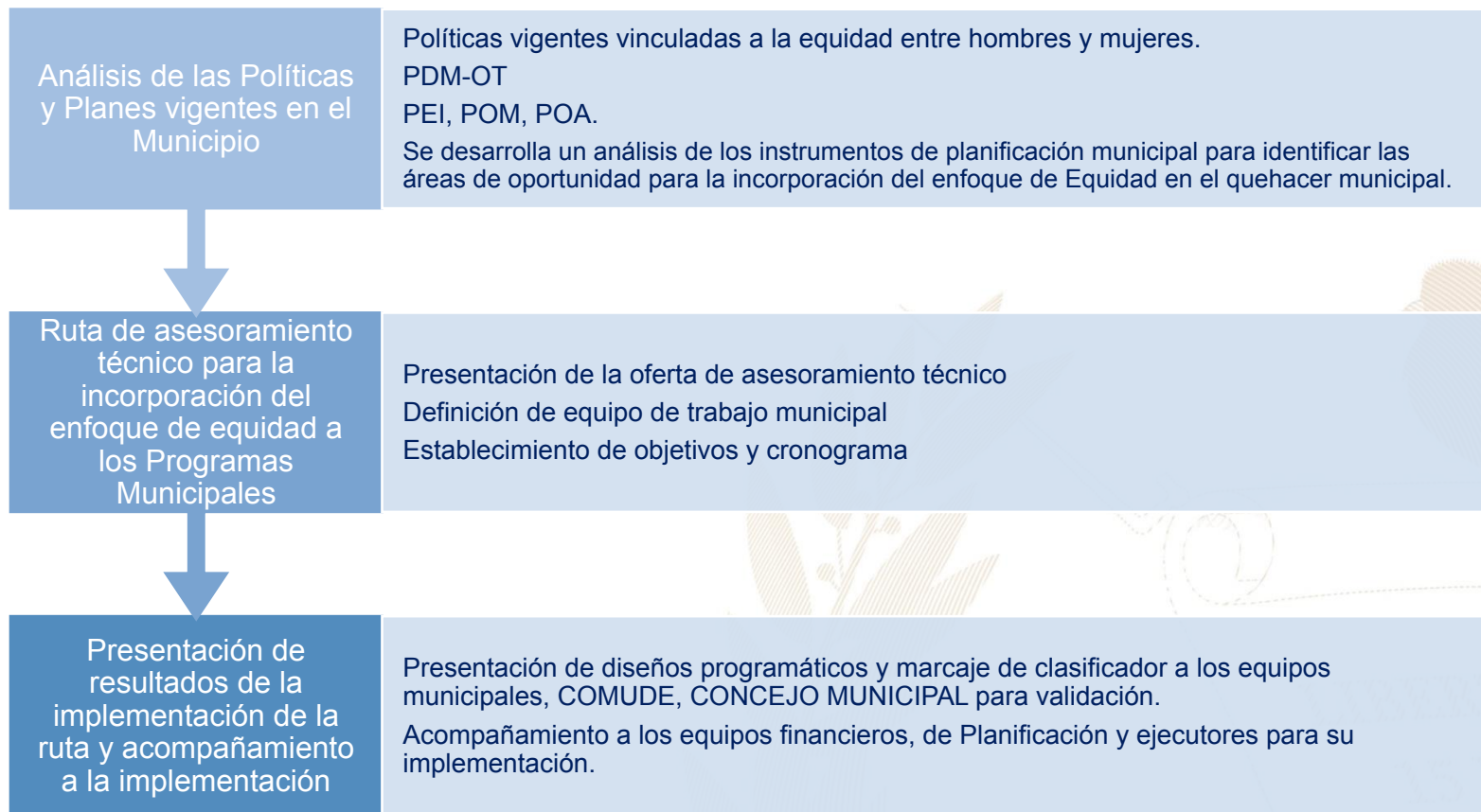

Más información aquí

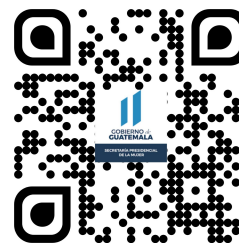

## Lanquín, Alta Verapaz



### Educación, capacitación y formación

- Se desarrollan talleres de Formación, Capacitaciones: en Temas de Liderazgo, Rutas de la Denuncia, Cambio Climático, y asistencia técnica de crianza de aves de corral a madres de niños con desnutrición y discapacidades especiales, a través de VIDER, MAGA.



### Emprendimiento y/o productividad

- Promover la Feria Campesinas, Feria Gastronómicas que se realizan en diferentes fechas como semana santa, feria patronal, participación en las Ferias campesinas.



### Asistencia social

- Brindar acompañamiento y seguimiento a mujeres representantes del Municipio en diversas actividades a nivel municipal y departamental, acompañamiento a casos de mujeres en diferentes procesos legales en otras entidades.
- Brindar apoyo psicológico en: casos de violencia intrafamiliar y violencia sexual.



### Cultural

- Participación en la Elaboración de la Política Cultural Municipal del Municipio. Otros Participación en COMUSAN, COMUPRE, COMUDE.
- Participación en festivales, ferias y demás actividades del municipio.

El Índice de Desarrollo Humano Municipal (IDH-M) describe el nivel de bienestar en una sociedad a partir de tres dimensiones básicas: educación, salud y nivel de vida. El IDH-M se mide entre 0 y 1, siendo 1 el mayor nivel de desarrollo humano.

A partir de los resultados del XII Censo Nacional de Población (INE, 2019), el **IDH-M para el municipio de Lanquín fue de: 0.52**. Este valor se encuentra por debajo del promedio del IDH-M en el departamento de Alta Verapaz (0.56) y por debajo del promedio del IDH-M (0.63).

Las dimensiones del IDH-M que presentan mayor oportunidad de mejora en Lanquín son: **educación y nivel de vida**.

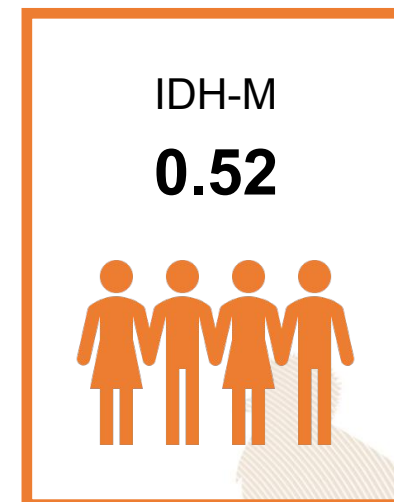

0.37

### Educación

Esperanza educativa;  
Escolaridad



0.67

### Salud

Acceso a agua y saneamiento;  
Materiales de pared y piso;  
Supervivencia de hijos nacidos vivos



0.55

### Nivel de Vida

Escolaridad de PEA;  
Número de dormitorios por persona;  
Tipo de ocupación de Población Ocupada;  
Categoría ocupacional de Población Ocupada;  
Ubicación geográfica

#### Referencias:

Instituto Nacional de Estadística de Guatemala (INE). (2019). XII Censo Nacional de Población y VII de Vivienda. Disponible en línea: <https://www.censopoblacion.gt/>  
Programa de las Naciones Unidas para el Desarrollo (PNUD). (2022). Informe Nacional de Desarrollo Humano. Disponible en línea: <https://indhguatemala.org/visualizacion/>



**El Índice de Privaciones Multidimensionales Municipal (IP-M) describe la pobreza a nivel municipal**, para reflejar las carencias de los hogares en la calidad de la vivienda, en el empleo, en los logros educativos, en el acceso a servicios básicos de agua, saneamiento y energía, y en tecnología. El IP-M se mide entre 0 y 1, siendo 1 el mayor nivel de privaciones.

A partir de los resultados del XII Censo Nacional de Población (INE, 2019), **el IP-M para el municipio de Lanquín fue de: 0.62**. Este valor se encuentra por encima del promedio del IP-M en el departamento de Alta Verapaz (0.54) y por encima del IP-M en el país (0.32).

Las dimensiones del IP-M que presentan mayor oportunidad de mejora en Lanquín son: **tecnología y servicios básicos**

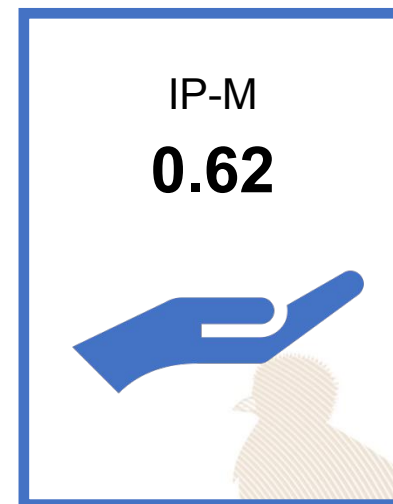

0.61

### Vivienda

Materiales precarios en piso, techo y paredes;  
Hacinamiento



0.37

### Empleo

Trabajo infantil;  
Empleo doméstico;  
Trabajo no remunerado;  
Categorías ocupacionales



0.14

### Educación

Inasistencia escolar;  
Rezago escolar;  
Adultos sin escolaridad;  
Adultos con menos de 6 años de escolaridad



0.72

### Servicios básicos

Acceso restringido a agua;  
Acceso restringido a saneamiento;  
Sin energía eléctrica



0.98

### Tecnología

Sin computadora en el hogar;  
Sin internet en el hogar

#### Referencias:

Instituto Nacional de Estadística de Guatemala (INE). (2019). XII Censo Nacional de Población y VII de Vivienda. Disponible en línea: <https://www.censopoblacion.gt/>  
Programa de las Naciones Unidas para el Desarrollo (PNUD). (2022). Informe Nacional de Desarrollo Humano. Disponible en línea: <https://indhguatemala.org/visualizacion/>

### Comparación entre desempeño del municipio y el promedio departamental

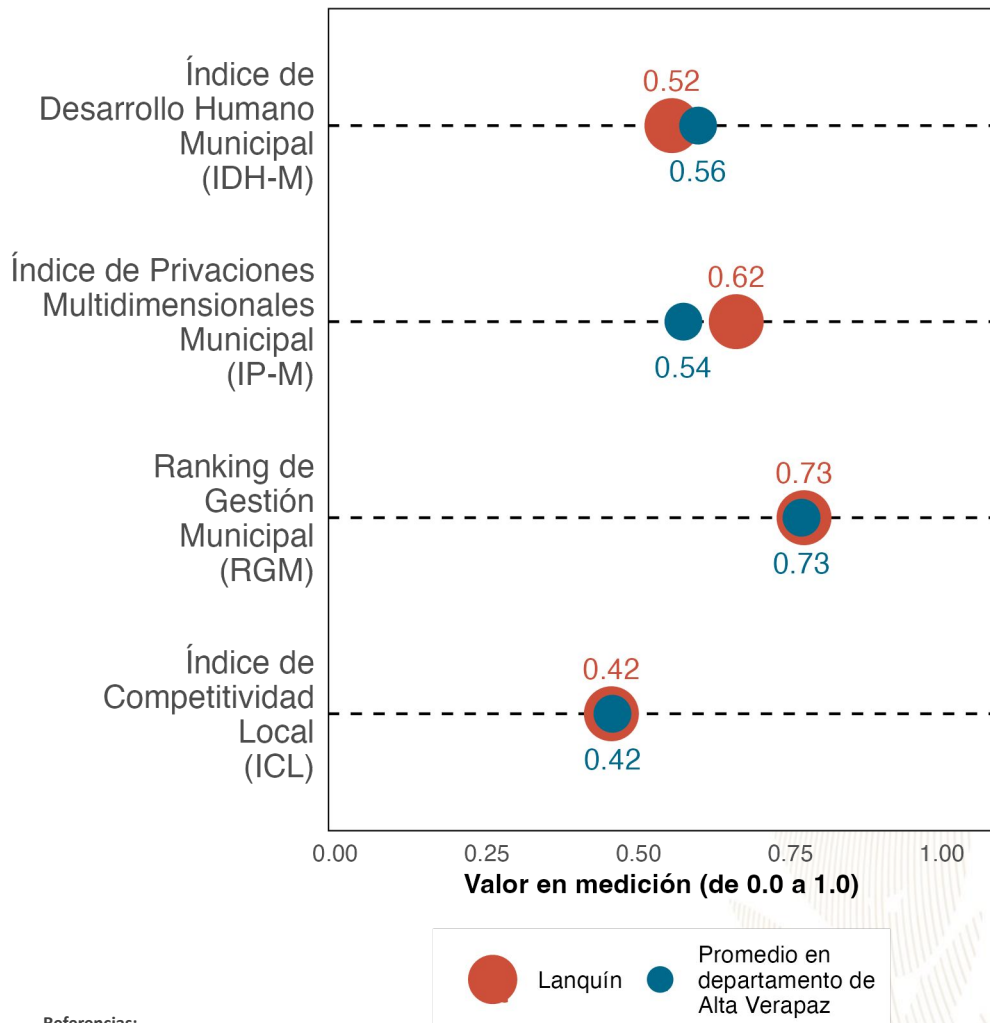

La gráfica compara el desempeño de **Lanquín** con el promedio de los municipios de **Alta Verapaz** en distintas mediciones de desarrollo. Los resultados son:

Índice de Desarrollo Humano Municipal (IDH-M): **0.52**. Puesto **15** de **17**.

Índice de Privaciones Multidimensionales Municipal (IP-M): **0.62**. Puesto **16** de **17**.

Ranking de gestión municipal (RGM): **0.73**. Puesto **14** de **17**.

Índice de Competitividad Local (ICL): **0.42**. Puesto **9** de **17**.

Referencias:

Fundación Para el Desarrollo de Guatemala (FUNDESA). (2022). Índice de Competitividad Local. Disponible en línea: <https://www.fundesa.org.gt/indices-y-evaluaciones-de-pais/indice-de-competitividad-local>  
 Programa de las Naciones Unidas para el Desarrollo (PNUD). (2022). Informe Nacional de Desarrollo Humano. Disponible en línea: <https://indhguatemala.org/visualizacion/>  
 Secretaría de Planificación y Programación de la Presidencia (SEGEPLAN). (2022). Ranking de la Gestión Municipal 2020-2021. Disponible en línea: <https://ranking.segeplan.gob.gt/visor/>

### Brecha para cada indicador por área

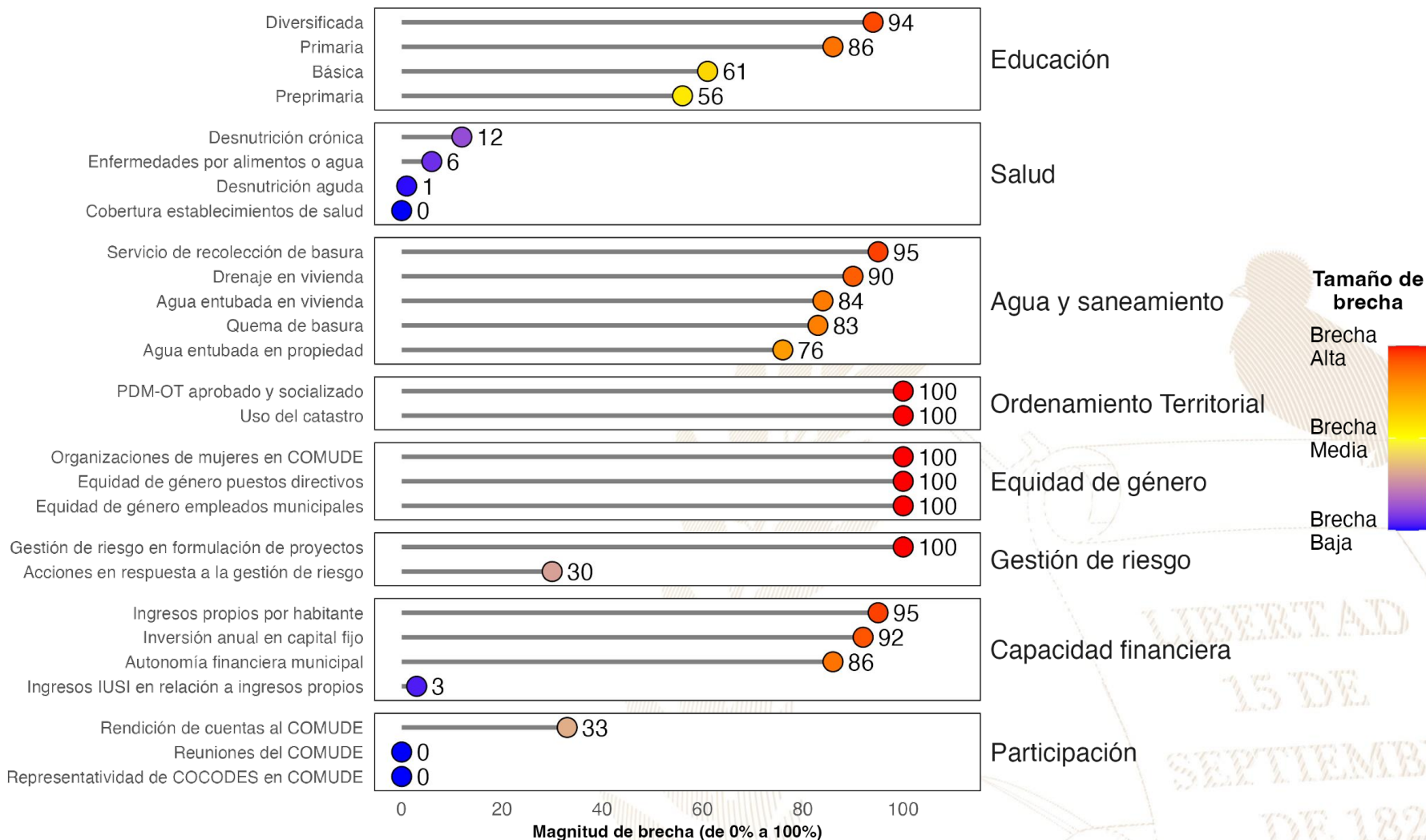

#### Referencias:

La selección de indicadores por área y la estimación de brechas para cada indicador se realizó con base en la información proporcionada a la Secretaría de Coordinación Ejecutiva de la Presidencia por los Ministerios de Educación y de Salud, así como en la información del Ranking de Gestión Municipal (SEGEPLAN, 2022) y el XII Censo Nacional de Población y VII de Vivienda (INE, 2019). Una brecha baja indica que hay poca necesidad de intervenir en el indicador. Una brecha media implica la necesidad de intervenir en el indicador para fortalecerlo. Una brecha alta implica mayor necesidad de intervenir para mejorar el desempeño en el indicador.

Instituto Nacional de Estadística de Guatemala (INE). (2019). XII Censo Nacional de Población y VII de Vivienda. Disponible en línea: <https://www.censopoblacion.gt/>

Secretaría de Planificación y Programación de la Presidencia (SEGEPLAN). (2022). Ranking de la Gestión Municipal 2020-2021. Disponible en línea: <https://ranking.segeplan.gob.gt/visor/>

## Índice de Desarrollo Humano Municipal (IDH-M)

Si **Lanquín** eliminara las brechas en los indicadores de desempeño listados en la gráfica anterior, **los cinco indicadores que tendrían mayor impacto en el IDH-M serían:** (a) autonomía financiera municipal, (b) ingresos propios por habitante, (c) agua entubada en vivienda, (d) servicio de recolección de basura y (e) educación básica.

**IDH-M estimado si brecha se elimina**

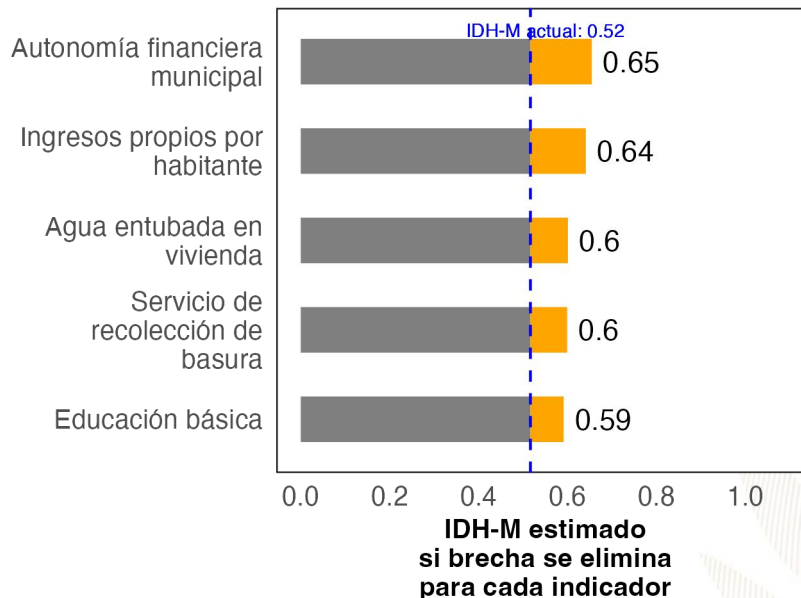

## Ranking de Gestión Municipal (RGM)

Si **Lanquín** eliminara las brechas en los indicadores de desempeño listados en la gráfica anterior, **los cinco indicadores que tendrían mayor impacto en el RGM serían:** (a) PDM-OT aprobado y socializado, (b) uso del catastro, (c) organizaciones de mujeres en COMUDE, (d) gestión de riesgo en formulación de proyectos y (e) rendición de cuentas al COMUDE.

**RGM estimado si brecha se elimina**

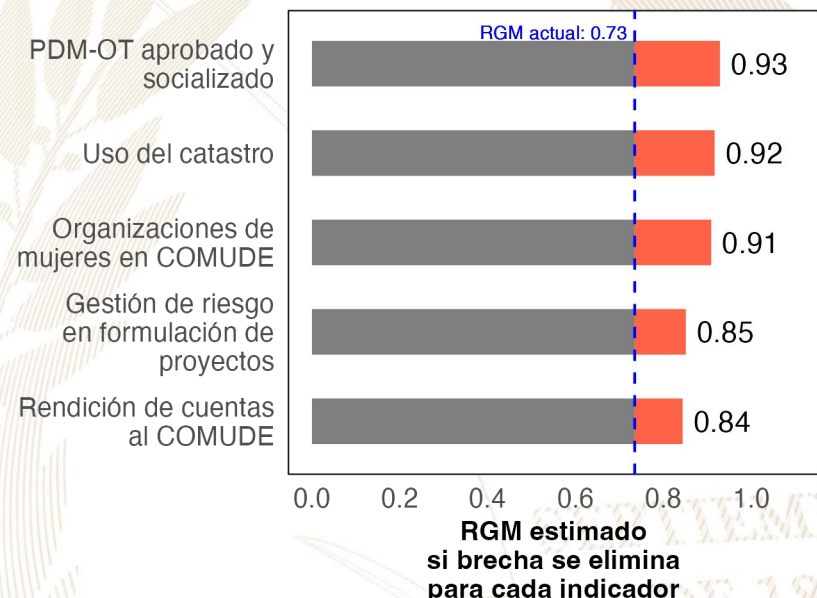

### Referencias:

Para estimar el incremento en el desempeño se utilizó un modelo de regresión lineal tomando en cuenta la población, urbanización y etnicidad. Se considera que una brecha en un indicador de desarrollo ha sido eliminada si se reduce su valor actual a 0.  
 Instituto Nacional de Estadística de Guatemala (INE). (2019). XII Censo Nacional de Población y VII de Vivienda. Disponible en línea: <https://www.censopoblacion.gt/>  
 Programa de las Naciones Unidas para el Desarrollo (PNUD). (2022). Informe Nacional de Desarrollo Humano. Disponible en línea: <https://indhguatemala.org/visualizacion/>  
 Secretaría de Planificación y Programación de la Presidencia (SEGEPLAN). (2022). Ranking de la Gestión Municipal 2020-2021. Disponible en línea: <https://ranking.segeplan.gob.gt/visor/>

## Ranking Municipal

El Ranking de la Gestión Municipal (RGM) es un instrumento de asesoría creado para que los gobiernos locales, entidades de gobierno, cooperación internacional, academia y población en general cuenten con información precisa acerca de los avances y desafíos existentes en los principales temas de gestión municipal, a partir de la medición de 55 indicadores clasificados en 6 índices, que componen el índice de gestión municipal.

Departamento / Municipio	Resultados del Índice
<b>Alta Verapaz</b>	
<b>San Agustín Lanquín</b>	
Índice de Información a la Ciudadanía	0.73
Índice de Participación Ciudadana	0.64
Índice de Gestión Financiera	0.36
Índice de Gestión Administrativa	0.32
Índice de Gestión Estratégica	0.14
Índice de Servicios Públicos	0.07

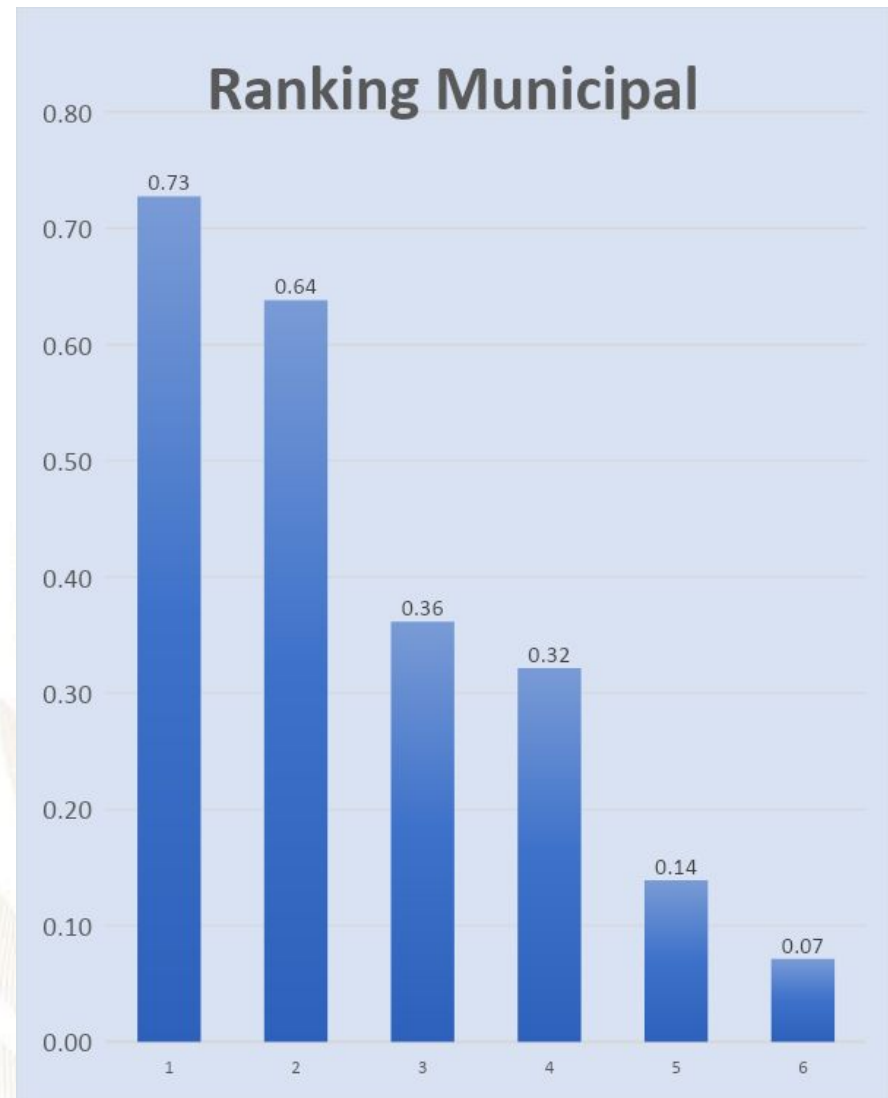



GOBIERNO de  
GUATEMALA  
DR. ALEJANDRO GIAMMATTEI

# *Un Presidente* **MUNICIPALISTA**

10 GIRA PRESIDENCIAL

INFORME DE LOGROS

2020



2023

GOBIERNO CENTRAL A GOBIERNOS LOCALES

## A nivel nacional

Año	No.	Producto público	Comunidad	Beneficiarios	Monto (Q)
2020	1	Becas de inglés para estudiantes y docentes.	Todos	6,110	Q 5,563,491.00
2021	2	Becas de inglés para estudiantes y docentes.	Todos	2,887	Q 762,320.00
2022	3	Becas de inglés para estudiantes y docentes.	Todos	6,053	Q 30,807,720.00
2023	4	Becas de inglés para estudiantes y docentes.	Todos	8,087	Q 42,676,821.00

## A nivel Departamento de Alta Verapaz.

Año	No.	Producto público	Comunidad	Beneficiarios	Monto (Q)
2020	1	Programa de Profesionalización de Docentes PADEP.	K'iche' y Mam.	425	Q 2,712,490.00
2020	2	Programa de Textos escolares del Nivel de Educación Preprimaria y Primaria.	K'iche', kaqchikel, mam, q'eqchi', q'anjob'al, tz'utujil, ixil, achi, itza', xinca, castellano.	28,700	Q 287,273.32
2020	3	Programa de Becas de Inglés, para el fortalecimiento de las Competencias Lingüísticas.	Todos.	28	N/A
2021	4	Programa de Profesionalización de docentes PADEP	K'iche'.	446	Q 3,267,330.00
2021	5	Programa de Textos escolares del Nivel de Educación Preprimaria y Primaria.	K'iche', kaqchikel, mam, q'eqchi', q'anjob'al, tz'utujil, ixil, achi.	186,916	Q 5,196,704.71
2021	6	Programa de Becas de Inglés, para el fortalecimiento de las Competencias Lingüísticas.	Todos.	56	N/A
2022	7	Programa de Profesionalización de docentes PADEP	K'iche'.	265	Q 3,587,480.00
2022	8	Programa de Textos escolares del Nivel de Educación Preprimaria y Primaria.	K'iche', Kaqchikel, Mam, Q'eqchi', Q'anjob'al, Tz'utujil, Ixil, Achi, Poqomchi', Ch'orti', Popti'.	38,928	Q 192,304.32
2022	9	Programa de Becas de Inglés, para el fortalecimiento de las Competencias Lingüísticas.	Todos.	437	N/A
2023	10	Programa de Profesionalización de docentes PADEP	K'iche'.	631	Q 2,107,380.00
2023	11	Programa de Textos escolares del Nivel de Educación Preprimaria y Primaria.	K'iche', kaqchikel, Mam, Q'eqchi', Q'anjob'al, Tz'utujil, Ixil, Achi.	170,853	Q 5,431,398.58
2023	12	Programa de Becas de Inglés, para el fortalecimiento de las Competencias Lingüísticas.	Todos.	437	N/A

## San Agustín Lanquín, Alta Verapaz.

Año	No.	Producto público	Comunidad	Beneficiarios	Monto (Q)
2020	1	Cuadernos de Trabajo Impresos para Estudiantes del Nivel Preprimario.	San Agustín Lanquín	605	Q 11,603.90
2020	2	Textos Impresos para Estudiantes del Nivel Primario.	San Agustín Lanquín	605	Q 35,767.00
2020	3	Establecimientos del Nivel Preprimario atendidos con Gratuidad.	San Agustín Lanquín	668	Q 13,360.00
2020	4	Establecimientos del Nivel Primario atendidos con Gratuidad	San Agustín Lanquín	4,559	Q 97,719.36
2020	5	Establecimientos del Ciclo Básico atendidos con Gratuidad	San Agustín Lanquín	600	Q 30,000.00
2020	6	Establecimientos del Ciclo Diversificado atendidos con Gratuidad.	San Agustín Lanquín	36	Q 1,800.00
2020	7	Estudiantes del Nivel Preprimario beneficiados con Útiles Escolares.	San Agustín Lanquín	668	Q 36,105.00
2020	8	Estudiantes del Nivel Primario beneficiados con Útiles Escolares.	San Agustín Lanquín	4,559	Q 247,965.00
2020	9	Docentes del Nivel Preprimario beneficiados con Valijas Didácticas.	San Agustín Lanquín	32	Q 7,040.00
2020	10	Docentes del Nivel Primario beneficiados con Valijas Didácticas.	San Agustín Lanquín	187	Q 40,920.00
2020	11	Estudiantes del nivel preprimario atendidos con Alimentación Escolar.	San Agustín Lanquín	555	Q 462,680.00
2020	12	Estudiantes del nivel primario atendidos con Alimentación Escolar.	San Agustín Lanquín	4,551	Q 3,656,800.00
2020	13	Estudiantes del nivel preprimario del sector oficial atendidos en el Sistema Escolar (Monolingüe y bilingüe).	San Agustín Lanquín	580	Q 3,173,463.92
2020	14	Estudiantes del nivel primario del sector oficial atendidos en el Sistema Escolar (Monolingüe y Bilingüe).	San Agustín Lanquín	4,652	Q 16,468,035.25
2020	15	Estudiantes del ciclo básico del sector oficial atendidos en el Sistema Escolar (Telesecundaria, NUFED, oficial).	San Agustín Lanquín	483	Q 533,569.07
2020	16	Estudiantes del ciclo diversificado del sector oficial atendidos en el Sistema Escolar (todas las ramas de enseñanzas).	San Agustín Lanquín	20	N/A



## San Agustín Lanquín, Alta Verapaz.

Año	No.	Producto público	Comunidad	Beneficiarios	Monto (Q)
2021	17	Cuadernos de Trabajo Impresos para Estudiantes del Nivel Preprimario.	San Agustín Lanquín	579	Q 9,914.21
2021	18	Textos Impresos para Estudiantes del Nivel Primario.	San Agustín Lanquín	3,435	Q 55,476.28
2021	19	Establecimientos del Nivel Preprimario atendidos con Gratuidad	San Agustín Lanquín	741	Q 25,920.00
2021	20	Establecimientos del Nivel Primario atendidos con Gratuidad.	San Agustín Lanquín	4,747	Q 191,796.95
2021	21	Establecimientos del Ciclo Básico atendidos con Gratuidad.	San Agustín Lanquín	460	Q 46,350.00
2021	22	Establecimientos del Ciclo Diversificado atendidos con Gratuidad	San Agustín Lanquín	24	Q 2,200.00
2021	23	Estudiantes del Nivel Preprimaria con cobertura de Seguro Médico Escolar.	San Agustín Lanquín	N/A	Q 77,046.81
2021	24	Estudiantes del Nivel Primaria con cobertura de Seguro Médico Escolar.	San Agustín Lanquín	N/A	Q 463,614.53
2021	25	Estudiantes del Nivel Preprimario beneficiados con Útiles Escolares.	San Agustín Lanquín	555	Q 29,960.00
2021	26	Estudiantes del Nivel Primario beneficiados con Útiles Escolares	San Agustín Lanquín	4,551	Q 247,880.00
2021	27	Docentes del Nivel Preprimario beneficiados con Valijas Didácticas	San Agustín Lanquín	32	Q 7,040.00
2021	28	Docentes del Nivel Primario beneficiados con Valijas Didácticas	San Agustín Lanquín	186	Q 40,920.00
2021	29	Estudiantes del nivel preprimario atendidos con Alimentación Escolar.	San Agustín Lanquín	741	Q 501,196.00
2021	30	Estudiantes del nivel primario atendidos con Alimentación Escolar	San Agustín Lanquín	4,747	Q 3,431,292.00
2021	31	Estudiantes del nivel preprimario del sector oficial atendidos en el Sistema Escolar (Monolingüe y bilingüe).	San Agustín Lanquín	747	Q 3,234,828.20
2021	32	Estudiantes del nivel primario del sector oficial atendidos en el Sistema Escolar (Monolingüe y Bilingüe).	San Agustín Lanquín	4,828	Q 16,777,105.61
2021	33	Estudiantes del ciclo básico del sector oficial atendidos en el Sistema Escolar (Telesecundaria, NUFED, oficial).	San Agustín Lanquín	477	Q 94,801.91
2021	34	Estudiantes del ciclo diversificado del sector oficial atendidos en el Sistema Escolar (todas las ramas de enseñanzas).	San Agustín Lanquín	32	N/A

## San Agustín Lanquín, Alta Verapaz.

Año	No.	Producto público	Comunidad	Beneficiarios	Monto (Q)
2022	35	Cuadernos de Trabajo Impresos para Estudiantes del Nivel Preprimario.	San Agustín Lanquín	696	Q 11,518.80
2022	36	Textos Impresos para Estudiantes del Nivel Primario.	San Agustín Lanquín	4,815	Q 230,012.55
2022	37	Establecimientos del Nivel Preprimario atendidos con Gratuidad	San Agustín Lanquín	741	Q 31,920.00
2022	38	Establecimientos del Nivel Primario atendidos con Gratuidad.	San Agustín Lanquín	4,761	Q 197,058.41
2022	39	Establecimientos del Ciclo Básico atendidos con Gratuidad.	San Agustín Lanquín	460	Q 43,400.00
2022	40	Establecimientos del Ciclo Diversificado atendidos con Gratuidad	San Agustín Lanquín	34	Q 2,650.00
2022	41	Estudiantes del Nivel Preprimaria con cobertura de Seguro Médico Escolar.	San Agustín Lanquín	N/A	Q 243,522.44
2022	42	Estudiantes del Nivel Primaria con cobertura de Seguro Médico Escolar.	San Agustín Lanquín	N/A	Q 1,368,124.4
2022	43	Estudiantes del Nivel Preprimario beneficiados con Útiles Escolares.	San Agustín Lanquín	741	Q 40,080.00
2022	44	Estudiantes del Nivel Primario beneficiados con Útiles Escolares	San Agustín Lanquín	4,755	Q 259,047.45
2022	45	Estudiantes del Ciclo Básico beneficiados con Útiles Escolares.	San Agustín Lanquín	32	Q 13,860.00
2022	46	Docentes del Nivel Preprimario beneficiados con Valijas Didácticas	San Agustín Lanquín	32	Q 13,860.00
2022	46	Docentes del Nivel Primario beneficiados con Valijas Didácticas.	San Agustín Lanquín	187	Q 81,994.40
2022	47	Estudiantes del nivel preprimario atendidos con Alimentación Escolar.	San Agustín Lanquín	867	Q 893,430.00
2022	48	Estudiantes del nivel primario atendidos con Alimentación Escolar	San Agustín Lanquín	4,687	Q 5,098,340.79
2022	49	Estudiantes del nivel preprimario del sector oficial atendidos en el Sistema Escolar (Monolingüe y bilingüe).	San Agustín Lanquín	874	Q 3,352,772.00
2022	50	Estudiantes del nivel primario del sector oficial atendidos en el Sistema Escolar (Monolingüe y Bilingüe).	San Agustín Lanquín	4,810	Q 19,327,808.36
2022	51	Estudiantes del ciclo básico del sector oficial atendidos en el Sistema Escolar (Telesecundaria, NUFED, oficial).	San Agustín Lanquín	421	N/A
2022	52	Estudiantes del ciclo diversificado del sector oficial atendidos en el Sistema Escolar (todas las ramas de enseñanzas).	San Agustín Lanquín	19	N/A

## San Agustín Lanquín, Alta Verapaz.

Año	No.	Producto público	Comunidad	Beneficiarios	Monto (Q)
2023	53	Cuadernos de Trabajo Impresos para Estudiantes del Nivel Preprimario.	San Agustín Lanquín	865	Q 16,313.90
2023	54	Textos Impresos para Estudiantes del Nivel Primario.	San Agustín Lanquín	2,461	Q 24,324.52
2023	55	Establecimientos del Nivel Preprimario atendidos con Gratuidad.	San Agustín Lanquín	756	Q 32,440.00
2023	56	Establecimientos del Nivel Primario atendidos con Gratuidad.	San Agustín Lanquín	4,663	Q 191,786.17
2023	57	Establecimientos del Ciclo Básico atendidos con Gratuidad.	San Agustín Lanquín	452	Q 47,400.00
2023	58	Establecimientos del Ciclo Diversificado atendidos con Gratuidad.	San Agustín Lanquín	23	Q 2,350.00
2023	59	Estudiantes del Nivel Preprimaria con cobertura de Seguro Médico Escolar	San Agustín Lanquín	N/A	Q 175,635.98
2023	60	Estudiantes del Nivel Primaria con cobertura de Seguro Médico Escolar.	San Agustín Lanquín	N/A	Q 972,099.96
2023	61	Estudiantes del ciclo básico con cobertura de Seguro Médico Escolar.	San Agustín Lanquín	N/A	Q 118,294.67
2023	62	Estudiantes del ciclo diversificado con cobertura de Seguro Médico Escolar	San Agustín Lanquín	N/A	Q 5,900.22
2023	63	Estudiantes del Nivel Preprimario beneficiados con Útiles Escolares.	San Agustín Lanquín	756	Q 40,860.00
2023	64	Estudiantes del Nivel Primario beneficiados con Útiles Escolares.	San Agustín Lanquín	4,663	Q 254,110.00
2023	65	Estudiantes del Ciclo Básico beneficiados con Útiles Escolares.	San Agustín Lanquín	453	Q 45,300.00
2023	66	Estudiantes del Ciclo Diversificado beneficiados con Útiles Escolares.	San Agustín Lanquín	23	Q 2,300.00
2023	67	Docentes del Nivel Preprimario beneficiados con Valijas Didácticas.	San Agustín Lanquín	30	Q 13,200.00
2023	68	Docentes del Nivel Primario beneficiados con Valijas Didácticas.	San Agustín Lanquín	184	Q 80,960.00
2023	69	Docentes del Ciclo Básico beneficiados con Valijas Didácticas.	San Agustín Lanquín	10	Q 4,400.00
2023	70	Docentes del Ciclo Diversificado Beneficiados con Valijas Didácticas.	San Agustín Lanquín	4	Q 1,760.00
2023	71	Estudiantes del nivel preprimario atendidos con Alimentación Escolar.	San Agustín Lanquín	867	Q 893,430.00
2023	72	Estudiantes del nivel primario atendidos con Alimentación Escolar.	San Agustín Lanquín	4,717	Q 4,500,660.00
2023	73	Estudiantes del nivel medio atendidos con Alimentación Escolar.	San Agustín Lanquín	521	Q 319,620.00
2023	74	Niños de primera infancia atendidos en Aprendizaje Temprano (sector oficial)	San Agustín Lanquín	N/A	Q 2,108.00
2023	75	Estudiantes del nivel preprimario del sector oficial atendidos en el Sistema Escolar (Monolingüe y bilingüe).	San Agustín Lanquín	871	Q 2,419,140.02
2023	76	Estudiantes del nivel primario del sector oficial atendidos en el Sistema Escolar (Monolingüe y Bilingüe).	San Agustín Lanquín	4,740	Q 13,272,870.76
2023	77	Estudiantes del ciclo básico del sector oficial atendidos en el Sistema Escolar (Telesecundaria, NUFED, oficial).	San Agustín Lanquín	503	N/A
2023	78	Estudiantes del ciclo diversificado del sector oficial atendidos en el Sistema Escolar (todas las ramas de enseñanzas).	San Agustín Lanquín	24	N/A

## San Agustín Lanquín, Alta Verapaz

Año	No.	Producto público	Comunidad	Beneficiarios	Monto (Q)
2020	1	BONO EDUCACIÓN	N/A	212	Q 599,000.00
2020	2	BONO NIÑAS Y ADOLESCENTES EN EDUCACIÓN	N/A	227	Q 545,000.00
2020	3	BONO SALUD	N/A	222	Q 629,500.00
2020	4	BONO SALUD DE 0 A 2 AÑOS	N/A	27	Q 102,500.00
2020	5	BECA EDUCACIÓN MEDIA	N/A	33	Q 82,000.00
2020	6	INTERVENCIÓN BECA SOCIAL ARTESANO	CAMPUR CHIMELB	3	Q 3,600.00
2020	7	INTERVENCIÓN BECA SOCIAL ARTESANO	CHISUBIN	1	Q 1,200.00
2020	8	INTERVENCIÓN BECA SOCIAL ARTESANO	LANQUIN	46	Q 55,200.00
2021	9	BONO EDUCACIÓN	N/A	173	Q 675,000.00
2021	10	BONO NIÑAS Y ADOLESCENTES EN EDUCACIÓN	N/A	175	Q 686,000.00
2021	11	BONO SALUD	N/A	169	Q 540,000.00
2021	12	BONO SALUD DE 0 A 2 AÑOS	N/A	3	Q 9,500.00

## San Agustín Lanquín, Alta Verapaz

Año	No.	Producto público	Comunidad	Beneficiarios	Monto (Q)
2021	13	BECA EDUCACIÓN MEDIA	N/A	24	Q 57,000.00
2021	14	BECA EDUCACIÓN SUPERIOR	N/A	3	Q 6,000.00
2022	15	BONO EDUCACIÓN	N/A	301	Q 1,475,500.00
2022	16	BONO SALUD	N/A	164	Q 550,000.00
2022	17	BONO SALUD DE 0 A 2 AÑOS	N/A	132	Q 66,000.00
2022	18	BECA EDUCACIÓN MEDIA	N/A	17	Q 39,500.00
2022	19	BECA EDUCACIÓN SUPERIOR	N/A	2	Q 3,500.00
2023	20	BONO EDUCACIÓN	N/A	281	Q 815,000.00
2023	21	BONO SALUD	N/A	80	Q 251,000.00
2023	22	BONO SALUD DE 0 A 2 AÑOS	N/A	5	Q 17,000.00
2023	23	BECA EDUCACIÓN MEDIA	N/A	27	Q 50,000.00
2023	24	BECA EDUCACIÓN SUPERIOR	N/A	1	Q 1,800.00

## San Agustín Lanquín, Alta Verapaz

No.	Producto público	Comunidad	Beneficiarios	Monto (Q)
1	BONO FAMILIA	N/A	3,880	Q 8,621,750.00
2	TRANSFERENCIAS MONETARIAS A FAMILIAS DE NIÑOS Y NIÑAS CON DESNUTRICIÓN AGUDA, PREVIAMENTE IDENTIFICADOS EN EL MARCO DE LA VULNERABILIDAD NUTRICIONAL	N/A	4	Q 5,000.00

PROYECCIÓN 2024 PROGRAMA SOCIAL "BECA SOCIAL"			
No.	Producto público	Comunidad	Beneficiarios
1	BECA EDUCACIÓN MEDIA	N/A	17



## San Agustín Lanquín, Alta Verapaz.

No.	Producto Público		
1	<p>Atención de consultas relacionadas al uso del Sistema de Contabilidad Integrada de Gobiernos Locales -SICOIN GL- y del Sistema Servicios GL, por los medios disponibles, sea vía telefónica, correo electrónico, mesa de ayuda y en Oficinas Regionales de Atención Municipal, que han sido realizadas por los empleados municipales con los siguientes perfiles:</p> <table border="0" data-bbox="141 625 1928 1173"> <tr> <td data-bbox="141 625 1045 1173"> <p><b>SICOIN GL</b></p> <ul style="list-style-type: none"> <li>- Director AFIM.</li> <li>- Encargado de Contabilidad.</li> <li>- Encargado de Presupuesto.</li> <li>- Encargado de Tesorería.</li> <li>- Encargado de Planes.</li> <li>- Encargado de Contratos.</li> <li>- Gestión de Ingresos.</li> <li>- Gestión Presupuestaria.</li> <li>- Gestión de Préstamos y donaciones.</li> <li>- Alcalde.</li> <li>- Asesor Municipal.</li> <li>- Creación de Unidad Solicitante, entre otros.</li> </ul> </td> <td data-bbox="1045 625 1928 1173"> <p><b>Servicios GL</b></p> <ul style="list-style-type: none"> <li>- Administración Municipal.</li> <li>- Gestor Documento de Cobro.</li> <li>- Gestor Municipal.</li> <li>- Nuevo Cajero General.</li> <li>- Nuevo Cajero Receptor.</li> <li>- Nuevo Gerente de Agua.</li> <li>- Nuevo Gerente de Arbitrios.</li> <li>- Nuevo Gestor de IUSI.</li> <li>- Perfil Cajero General PMT.</li> <li>- Perfil Gestión PMT.</li> <li>- Registro Lecturas de Agua.</li> <li>- Solicitud Cuenta Corriente Anual, entre otros.</li> </ul> </td> </tr> </table>	<p><b>SICOIN GL</b></p> <ul style="list-style-type: none"> <li>- Director AFIM.</li> <li>- Encargado de Contabilidad.</li> <li>- Encargado de Presupuesto.</li> <li>- Encargado de Tesorería.</li> <li>- Encargado de Planes.</li> <li>- Encargado de Contratos.</li> <li>- Gestión de Ingresos.</li> <li>- Gestión Presupuestaria.</li> <li>- Gestión de Préstamos y donaciones.</li> <li>- Alcalde.</li> <li>- Asesor Municipal.</li> <li>- Creación de Unidad Solicitante, entre otros.</li> </ul>	<p><b>Servicios GL</b></p> <ul style="list-style-type: none"> <li>- Administración Municipal.</li> <li>- Gestor Documento de Cobro.</li> <li>- Gestor Municipal.</li> <li>- Nuevo Cajero General.</li> <li>- Nuevo Cajero Receptor.</li> <li>- Nuevo Gerente de Agua.</li> <li>- Nuevo Gerente de Arbitrios.</li> <li>- Nuevo Gestor de IUSI.</li> <li>- Perfil Cajero General PMT.</li> <li>- Perfil Gestión PMT.</li> <li>- Registro Lecturas de Agua.</li> <li>- Solicitud Cuenta Corriente Anual, entre otros.</li> </ul>
<p><b>SICOIN GL</b></p> <ul style="list-style-type: none"> <li>- Director AFIM.</li> <li>- Encargado de Contabilidad.</li> <li>- Encargado de Presupuesto.</li> <li>- Encargado de Tesorería.</li> <li>- Encargado de Planes.</li> <li>- Encargado de Contratos.</li> <li>- Gestión de Ingresos.</li> <li>- Gestión Presupuestaria.</li> <li>- Gestión de Préstamos y donaciones.</li> <li>- Alcalde.</li> <li>- Asesor Municipal.</li> <li>- Creación de Unidad Solicitante, entre otros.</li> </ul>	<p><b>Servicios GL</b></p> <ul style="list-style-type: none"> <li>- Administración Municipal.</li> <li>- Gestor Documento de Cobro.</li> <li>- Gestor Municipal.</li> <li>- Nuevo Cajero General.</li> <li>- Nuevo Cajero Receptor.</li> <li>- Nuevo Gerente de Agua.</li> <li>- Nuevo Gerente de Arbitrios.</li> <li>- Nuevo Gestor de IUSI.</li> <li>- Perfil Cajero General PMT.</li> <li>- Perfil Gestión PMT.</li> <li>- Registro Lecturas de Agua.</li> <li>- Solicitud Cuenta Corriente Anual, entre otros.</li> </ul>		



## San Agustín Lanquín, Alta Verapaz.

No.	Producto Público		
2	<p>Realización de eventos de capacitación de acuerdo a necesidades identificadas en la municipalidad con los temas indicados a continuación:</p> <table border="0" data-bbox="141 468 1928 992"> <tr> <td data-bbox="141 468 1045 992"> <ul style="list-style-type: none"> <li>a) Cierre contable y apertura de ejercicio fiscal 2023 (Inicialización de Saldos).</li> <li>b) Generalidades presupuestarias.</li> <li>c) Actualizaciones al MAFIM- 2a. Edición.</li> <li>d) Revisión y Análisis de Reportes de Gestión y Ejecución Presupuestaria.</li> <li>e) Módulo del IUSI en Servicios GL.</li> <li>f) Módulo de Arbitrios en Servicios GL.</li> <li>g) Planificación y Formulación Presupuestaria enfocado a GpR -SICOIN GL-.</li> <li>h) Planificación (Facebook live).</li> <li>i) Planificación y Presupuesto por Resultados.</li> </ul> </td> <td data-bbox="1045 468 1928 992"> <ul style="list-style-type: none"> <li>j) Módulo de Caja -Servicios GL-.</li> <li>k) Uso del Sistema Soporte GL.</li> <li>l) Reportes Financieros.</li> <li>m) Préstamos, Donaciones y Convenios.</li> <li>n) Módulo de Agua en Servicios GL.</li> <li>o) Errores más comunes que se generan al elaborar un Presupuesto.</li> <li>p) Módulo de Contratos.</li> <li>q) Formulación Presupuestaria de Ingresos y egresos (Facebook live).</li> <li>r) Procesamiento Electrónico de Medios de Pago, entre otros.</li> </ul> </td> </tr> </table>	<ul style="list-style-type: none"> <li>a) Cierre contable y apertura de ejercicio fiscal 2023 (Inicialización de Saldos).</li> <li>b) Generalidades presupuestarias.</li> <li>c) Actualizaciones al MAFIM- 2a. Edición.</li> <li>d) Revisión y Análisis de Reportes de Gestión y Ejecución Presupuestaria.</li> <li>e) Módulo del IUSI en Servicios GL.</li> <li>f) Módulo de Arbitrios en Servicios GL.</li> <li>g) Planificación y Formulación Presupuestaria enfocado a GpR -SICOIN GL-.</li> <li>h) Planificación (Facebook live).</li> <li>i) Planificación y Presupuesto por Resultados.</li> </ul>	<ul style="list-style-type: none"> <li>j) Módulo de Caja -Servicios GL-.</li> <li>k) Uso del Sistema Soporte GL.</li> <li>l) Reportes Financieros.</li> <li>m) Préstamos, Donaciones y Convenios.</li> <li>n) Módulo de Agua en Servicios GL.</li> <li>o) Errores más comunes que se generan al elaborar un Presupuesto.</li> <li>p) Módulo de Contratos.</li> <li>q) Formulación Presupuestaria de Ingresos y egresos (Facebook live).</li> <li>r) Procesamiento Electrónico de Medios de Pago, entre otros.</li> </ul>
<ul style="list-style-type: none"> <li>a) Cierre contable y apertura de ejercicio fiscal 2023 (Inicialización de Saldos).</li> <li>b) Generalidades presupuestarias.</li> <li>c) Actualizaciones al MAFIM- 2a. Edición.</li> <li>d) Revisión y Análisis de Reportes de Gestión y Ejecución Presupuestaria.</li> <li>e) Módulo del IUSI en Servicios GL.</li> <li>f) Módulo de Arbitrios en Servicios GL.</li> <li>g) Planificación y Formulación Presupuestaria enfocado a GpR -SICOIN GL-.</li> <li>h) Planificación (Facebook live).</li> <li>i) Planificación y Presupuesto por Resultados.</li> </ul>	<ul style="list-style-type: none"> <li>j) Módulo de Caja -Servicios GL-.</li> <li>k) Uso del Sistema Soporte GL.</li> <li>l) Reportes Financieros.</li> <li>m) Préstamos, Donaciones y Convenios.</li> <li>n) Módulo de Agua en Servicios GL.</li> <li>o) Errores más comunes que se generan al elaborar un Presupuesto.</li> <li>p) Módulo de Contratos.</li> <li>q) Formulación Presupuestaria de Ingresos y egresos (Facebook live).</li> <li>r) Procesamiento Electrónico de Medios de Pago, entre otros.</li> </ul>		
3	<p>Capacitación en temas relacionados a las finanzas municipales, análisis e interpretación de indicadores financieros, según las siguientes metodologías:</p> <ul style="list-style-type: none"> <li>a) Índice Consolidado Financiero Municipal -ICFM-.</li> <li>b) Ficha de seguimiento del -ICFM- e Informe -ICFM- año finalizado.</li> <li>c) Diagnóstico para el Fortalecimiento de las Finanzas Municipales.</li> </ul>		
4	<p>Elaboración y actualización de Guías de Usuario del Sistema de Contabilidad Integrada de Gobiernos Locales -SICOIN GL- y del Sistema Servicios GL las cuales se encuentran disponibles en el Portal de Gobiernos Locales en el siguiente enlace: <a href="https://portalgl.minfin.gob.gt">https://portalgl.minfin.gob.gt</a> seleccionando las opciones "Biblioteca Virtual", "Guías y Manuales", "Guías Sicoín gl", "Guías Servicios GL", entre otras.</p>		



## San Agustín Lanquín, Alta Verapaz.

No.	Producto Público
5	<p>Manual de Administración Financiera Integrada Municipal -MAFIM- (Segunda Edición) el cual contiene la actualización de normas, procedimientos técnicos, administrativos y financieros que fortalecen los procesos de la gestión financiera municipal, favorece el control interno, la administración y el uso eficiente y eficaz de los recursos públicos, contribuyendo a la transparencia del gasto y la rendición de cuentas, éste se encuentra disponible en el Portal de Gobiernos Locales en el siguiente enlace: <a href="https://portalgl.minfin.gob.gt">https://portalgl.minfin.gob.gt</a> seleccionando las opciones "Biblioteca Virtual", "Guías y Manuales", "Manuales", "Manual de Administración Financiera Integrada Municipal (2a. Edición) 2022".</p>
6	<p>Tablero de Resultados del Índice Consolidado Financiero Municipal -ICFM- el cual es un instrumento de análisis, monitoreo y evaluación que permite a través de indicadores financieros según la metodología, conocer las fortalezas y áreas de oportunidad de la gestión financiera municipal, útil para la toma de decisiones de las autoridades y funcionarios municipales, éste se encuentra disponible en el Portal de Gobiernos Locales en el siguiente enlace: <a href="https://portalgl.minfin.gob.gt">https://portalgl.minfin.gob.gt</a> seleccionando las opciones "Indicadores" y luego "ICFM".</p>
7	<p>Ficha de Seguimiento a la Gestión Financiera Municipal en la cual se pueden visualizar los resultados de la gestión financiera de los últimos dos años para realizar análisis comparativo y el seguimiento durante el ejercicio fiscal vigente de manera mensual, permitiendo a las autoridades y funcionarios municipales identificar fortalezas y oportunidades de mejora que orienten la labor para establecer estrategias de fortalecimiento financiero municipal; asimismo se pone a disposición el Informe ICFM año finalizado, el cual muestra el análisis general de los resultados de la gestión financiera del ejercicio fiscal finalizado. Ambos instrumentos se encuentran disponibles dentro del Sistema de Contabilidad Integrada de Gobiernos Locales -SICOINGL- en la siguiente ruta: "Ejecución", "Reportes Financieros", "Ficha de Seguimiento Municipal", "Informe ICFM año finalizado".</p>
8	<p>Tablero que muestra la ejecución presupuestaria de la municipalidad desde la perspectiva de los Objetivos de Desarrollo Sostenible -ODS-, Ejes del Plan Nacional de Desarrollo, Prioridades Nacionales, Metas Estratégicas de Desarrollo y Resultados Estratégicos, los cuales se pueden consultar desde el Portal de Gobiernos Locales en el siguiente enlace: <a href="https://portalgl.minfin.gob.gt">https://portalgl.minfin.gob.gt</a> seleccionando las opciones "Indicadores" y luego "Objetivos de Desarrollo Sostenible".</p>

## San Agustín Lanquín, Alta Verapaz.

No.	Producto Público		
9	Implementación de las siguientes herramientas informáticas y metodologías:		
	a) Sistema de Contabilidad Integrada de Gobiernos Locales -SICOIN GL-.	X	Implementada
	b) Sistema Servicios GL.	X	Implementada
	c) Aplicación (APP) Móvil para Toma de Lecturas de Agua.		Por implementar
	d) Generación de Boleto de Ornato Masivo.		Por implementar
	e) Metodología del Índice Consolidado Financiero Municipal -ICFM-.		Por implementar
	f) Metodología "Diagnóstico para el Fortalecimiento de las Finanzas Municipales".		Por implementar
	g) Metodología "Gestión por Resultados".	X	Implementada
	h) Cobro de servicios municipales con tarjeta de crédito y débito.		Por implementar
	i) Cobro de servicios municipales a través de BANCAMUNI.		Por implementar
	j) Cuenta Única del Tesoro Municipal -CUT-.	X	Implementada

## San Agustín Lanquín, Alta Verapaz.

Año	No.	Producto público	Beneficiarios	Monto (Q)
2020	1	Programa del Aporte Económico del Adulto Mayor (Activos).	305	Q 1,346,400.00
2020	2	Programa del Aporte Económico del Adulto Mayor (Nuevos Beneficiarios).	14	N/A
2021	3	Programa del Aporte Económico del Adulto Mayor (Activos).	303	Q 1,335,200.00
2021	4	Programa del Aporte Económico del Adulto Mayor (Nuevos Beneficiarios).	35	N/A
2022	5	Programa del Aporte Económico del Adulto Mayor (Activos).	428	Q 2,009,600.00
2022	6	Programa del Aporte Económico del Adulto Mayor (Nuevos Beneficiarios).	148	N/A
2023	7	Programa del Aporte Económico del Adulto Mayor (Activos).	692	Q 1,906,500.00
2023	8	Programa del Aporte Económico del Adulto Mayor (Nuevos Beneficiarios).	290	N/A

No.	Producto público	Comunidad	Aportes	Monto (Q)
1	Programa del Aporte Económico del Adulto Mayor.	San Agustín Lanquín	14,592	Q 6,597,700.00

## San Agustín Lanquín, Alta Verapaz.

No.	Producto público	Comunidad	Beneficiarios	Monto (Q)
1	Informe de Evaluación Socioeconómica.	Aldea Chicanuz.	2,660	Q 1,423.00
2	Informe de Evaluación Socioeconómica.	Aldea Chinama.	1,527	Q 1,423.00
3	Informe de Evaluación Socioeconómica.	Aldea Chipata.	458	Q 1,423.00
4	Informe de Evaluación Socioeconómica.	Aldea Sacsí.	1,170	Q 1,423.00
5	Informe de Evaluación Socioeconómica.	Aldea San Javier.	532	Q 1,423.00
6	Informe de Evaluación Socioeconómica.	Aldea Santa María Chiaquel.	452	Q 1,423.00
7	Informe de Evaluación Socioeconómica.	Aldea Sepajch I.	1,197	Q 1,423.00
8	Informe de Evaluación Socioeconómica.	Aldea Sepajch II.	319	Q 1,423.00
9	Informe de Evaluación Socioeconómica.	Caserío Chicoyou.	330	Q 1,423.00
10	Informe de Evaluación Socioeconómica.	Caserío Chunacte.	266	Q 1,423.00
11	Informe de Evaluación Socioeconómica.	Caserío Nueva Esperanza.	239	Q 1,423.00
12	Informe de Evaluación Socioeconómica.	Caserío San Francisco Chicuis.	351	Q 1,423.00
13	Informe de Evaluación Socioeconómica.	Caserío San José Cerro Lindo.	420	Q 1,423.00
14	Informe de Evaluación Socioeconómica.	Caserío San Miguel Tonitzul.	223	Q 1,423.00
15	Informe de Evaluación Socioeconómica.	Caserío Santa María Semuc Champey.	213	Q 1,423.00
16	Informe de Evaluación Socioeconómica.	Caserío Seraxquiché.	346	Q 1,423.00
17	Informe de Evaluación Socioeconómica.	Caserío Sesibché.	335	Q 1,423.00
18	Informe de Evaluación Socioeconómica.	Caserío Xalihá Seamay.	585	Q 1,423.00
		TOTAL	11,623	Q 25,614.00

## San Agustín Lanquín, Alta Verapaz.

No.	Producto público	Comunidad	Beneficiarios	Monto (Q)
19	Identificación de Hogares sin Energía.	Aldea Chicanuz y Sector I Tonitzul Chicanuz	2,128	Q 5,022.00
20	Identificación de Hogares sin Energía.	Aldea Chinamá.	904	
21	Identificación de Hogares sin Energía.	Aldea Chunacté.	356	
22	Identificación de Hogares sin Energía.	Aldea San Pedro Cabnab.	426	
23	Identificación de Hogares sin Energía.	Aldea Santa María Chiaquel.	452	
24	Identificación de Hogares sin Energía.	Aldea Sepajch.	798	
25	Identificación de Hogares sin Energía.	Caserío Chicanchiu.	404	
26	Identificación de Hogares sin Energía.	Caserío Chicoyob Sacsí Lanquín.	319	
27	Identificación de Hogares sin Energía.	Caserío El Naranjo Seamay.	197	
28	Identificación de Hogares sin Energía.	Caserío San Miguel Tonitzul.	293	
29	Identificación de Hogares sin Energía.	Caserío Santa María Semuc Champey.	585	
30	Identificación de Hogares sin Energía.	Caserío Seraxquiché.	404	
31	Identificación de Hogares sin Energía.	Comunidad Chipata.	372	
32	Identificación de Hogares sin Energía.	Región I Rubelitto.	13,300	
33	Identificación de Hogares sin Energía.	Región I Xalija.	319	
34	Identificación de Hogares sin Energía.	San Javier.	532	
35	Identificación de Hogares sin Energía.	San José Cerro Lindo.	404	
36	Identificación de Hogares sin Energía.	Sepajch I.	931	
37	Identificación de Hogares sin Energía.	Sesibche Lanquín.	138	
		Total	23,262	

## San Agustín Lanquín, Alta Verapaz.

No.	Producto público	Comunidad	Beneficiarios	Monto (Q)
1	T-028-2020 MANTENIMIENTO RUTINARIO TERRACERÍA	Cahabón, Lanquín, Panzós.	160,856	Q 12,242,510.16
2	MEJORAMIENTO CENTRO DE SALUD TIPO B LANQUIN, ALTA VERAPAZ.	LANQUÍN.	31,841	Q 6,267,156.59
3	MEJORAMIENTO CARRETERA RDAV 06, TRAMO: LANQUÍN - CAHABÓN (PAVIMENTACIÓN)	LANQUÍN, CAHABÓN.	95,907	Q 69,453,876.11
4	MEJORAMIENTO CARRETERA RD AV-6 TRAMO EL PAJAL - LANQUÍN.	LANQUÍN.	24,099	Q 88,140,911.88
5	MEJORAMIENTO CARRETERA RDAV 06, TRAMO: LANQUÍN - CAHABÓN (PAVIMENTACIÓN).	LANQUÍN, CAHABÓN.	98,768	Q 47,418,595.22
6	MEJORAMIENTO CARRETERA RD-AV-07 TRAMO LANQUIN - SEMUC CHAMPEY LANQUIN ALTA VERAPAZ.	LANQUÍN.	27,367	Q 22,333,786.93
7	MEJORAMIENTO CARRETERA RDAV 06, TRAMO: LANQUÍN - CAHABÓN (PAVIMENTACIÓN).	LANQUÍN, CAHABÓN.	98,768	Q 1,024,111.16
8	T-036-2022 MANTENIMIENTO RUTINARIO TERRACERÍA. LANQUÍN, MULTIMUNICIPAL, ALTA VERAPAZ.	LANQUÍN.	24,099	Q 6,011,025.00
9	MEJORAMIENTO CARRETERA RD AV-6 TRAMO EL PAJAL - LANQUÍN.	SAN PEDRO CARCHÁ - LANQUÍN.	290,045	Q 90,928,445.99
10	MEJORAMIENTO CENTRO DE SALUD TIPO B LANQUÍN, ALTA VERAPAZ.	LANQUÍN	31,841	Q 6,267,156.59

## San Agustín Lanquín, Alta Verapaz.

Año	No.	Producto público	Comunidad	Beneficiarios	Monto (Q)
2020	1	Instrumentos ambientales públicos.	San Agustín Lanquín.	26,146	N/A
2020	2	Instrumentos ambientales privados.	San Agustín Lanquín.	3	N/A
2021	3	Instrumentos ambientales públicos.	San Agustín Lanquín.	26,551	Q 6,594,381.00
2021	4	Instrumentos ambientales privados.	San Agustín Lanquín.	8	N/A
2022	5	Reforestación.	Chisubin.	110	Q 2,891.39
2022	6	Reforestación.	Sepajach II.	600	Q 15,932.16
2022	7	Reforestación.	Rubel ho.	100	Q 2,655.36
2022	8	Reforestación.	San Pedro Cabnaad.	170	Q 4,514.11
2022	9	Reforestación.	Chinama.	300	Q 5,015.68
2022	10	Reforestación.	Chibayl.	50	Q 1,327.68
2022	11	Reforestación.	Seseb.	320	Q 8,674.18

## San Agustín Lanquín, Alta Verapaz.

Año	No.	Producto público	Comunidad	Beneficiarios	Monto (Q)
2022	12	Capacitaciones.	Área urbana.	24	Q 582.60
2022	13	Jornadas de Limpieza.	Área urbana y carretera principal.	450	Q 2,951,70
2022	14	Instrumentos ambientales públicos.	San Agustín Lanquín.	26,958	Q 9,123,836.00
2022	15	Instrumentos ambientales privados.	San Agustín Lanquín.	2	N/A
2023	16	Reforestación.	Cerro Qawa Mont.	150	Q 2,950.40
2023	17	Instrumentos Ambientales Privados.	San Agustín Lanquín.	8	N/A
2023	18	Instrumentos Ambientales Públicos.	San Agustín Lanquín.	27,367	Q 3,256,301.00
2023	19	Capacitaciones.	Área Urbana.	11	Q 1,165.20
2023	20	Eliminación de Basurero.	Área Urbana.	75	Q 983.90



## San Agustín Lanquín, Alta Verapaz.

Año	No.	Producto público	Comunidad	Beneficiarios	Monto (Q)
2020	1	Asistencia y dotación de alimentos.	N/I	129	Q 41,989.50
	2	Regulación del patrimonio productivo agropecuario.	N/I	587	Q 26,923.97
2021	1	Asistencia y dotación de alimentos.	N/I	441	Q 182,900.34
	2	Entrega de estipendios para el establecimiento de huertos familiares, para reactivación de unidades productivas; y para conservación de suelos y agua.	N/I	616	Q 616,000.00
	3	Regulación del patrimonio productivo agropecuario	N/I	433	Q 31,606.72
2022	1	Asistencia y dotación de alimentos.	N/I	236	Q 90,860.00
	2	Entrega de estipendios para el establecimiento de huertos familiares, para reactivación de unidades productivas; y para conservación de suelos y agua.	N/I	1,235	Q 1,235,000.00
	3	Regulación del patrimonio productivo agropecuario.	N/I	454	Q 55,555.45
	4	Seguro agropecuario / agrícola catastrófico.	N/I	119	Q 64,294.27
2023	1	Asistencia y dotación de alimentos.	N/I	6	Q 1,350.00
	2	Entrega de estipendios para el establecimiento de huertos familiares, para reactivación de unidades productivas; y para conservación de suelos y agua.	N/I	312	Q 312,000.00
	3	Regulación del patrimonio productivo agropecuario.	N/I	478	Q 54,828.14
	4	Seguro agropecuario / agrícola catastrófico.	N/I	544	Q 288,237.52

## San Agustín Lanquín, Alta Verapaz.

Dirección General del Deporte y la Recreación.

Año	No.	Producto público	Comunidad	Beneficiarios	Monto (Q)
2021	1	000-030 Festivales deportivos, recreativos y otros eventos de carácter especial, realizados para promover el acceso a la actividad física y la recreación.	San Agustín Lanquín.	N/I	N/A
2022	2	000-030 Festivales deportivos, recreativos y otros eventos de carácter especial, realizados para promover el acceso a la actividad física y la recreación.	San Agustín Lanquín.	N/I	N/A
2023	3	11-008 Festivales deportivos, recreativos y otros eventos de carácter especial, realizados para promover el acceso a la actividad física y la recreación.	San Agustín Lanquín.	N/I	N/A

Dirección General de Desarrollo Cultural y Fortalecimiento de las Culturas.

Año	No.	Producto público	Comunidad	Beneficiarios	Monto (Q)
2023	1	Políticas Culturales Municipales.	San Agustín Lanquín.	N/I	Q 13,252.50

## San Agustín Lanquín, Alta Verapaz.

### Logros 2020 - 2023

No.	Producto público	Comunidad	Beneficiarios	Monto (Q)
1	CONTRATACIÓN DE PERSONAL PARA LOS PUESTOS DE SALUD QUE FUERON REMOZADOS -RRHH-.	SAN AGUSTÍN LANQUÍN.	27,053	N/I
2	AVAL PARA CONSTRUCCIÓN DE PUESTO DE SALUD REGIÓN I, ALDEA TUSAN, SANTA MARÍA RIAXCHEL, SANTA CATALINA RIXATHÁ -AVALS-.	SAN AGUSTÍN LANQUÍN.	27,053	N/I

## San Agustín Lanquín, Alta Verapaz.

No.	Producto público	Comunidad	Beneficiarios	Monto (Q)
1	Patrullajes policiales a pie.	San Agustín Lanquín.	27,367 personas	Q 149,973.34
2	Patrullajes policiales en vehículos.	San Agustín Lanquín.	27,367 personas	Q 60,833.44
3	Patrullajes policiales en motocicletas.	San Agustín Lanquín.	27,367 personas	Q 22,756.83
4	Patrullajes policiales en bicicletas.	San Agustín Lanquín.	27,367 personas	Q 828.41
5	Atención a personas agredidas.	San Agustín Lanquín.	27,367 personas	Q 168,416.96
6	Patrullajes policiales.	San Agustín Lanquín.	27,367 personas	Q 200,291.99
7	Operativos policiales.	San Agustín Lanquín.	27,367 personas	Q 197,873.89
8	Patrullajes policiales en mercados.	San Agustín Lanquín.	27,367 personas	Q 27,787.26
9	Patrullajes policiales en protección a la naturaleza.	San Agustín Lanquín.	27,367 personas	Q 27,628.73
10	Operativos policiales en protección a la naturaleza.	San Agustín Lanquín.	27,367 personas	Q 4,188.01
11	Patrullajes policiales en protección turística.	San Agustín Lanquín.	27,367 personas	Q 1,929,911.86

## San Agustín Lanquín, Alta Verapaz.

No.	Producto público	Comunidad	Beneficiarios	Monto (Q)
12	Seguridad a personalidades, edificios y entidades.	San Agustín Lanquín.	27,367 personas	Q 37,685.65
13	Servicios policiales para mantener y resguardar el orden público.	San Agustín Lanquín.	27,367 personas	Q 39,434.05
14	Operativos policiales especializados para el control de homicidios.	San Agustín Lanquín.	27,367 personas	Q 197,255.44
15	Patrullajes policiales motorizados en áreas focalizadas para la reducción de homicidios.	San Agustín Lanquín.	27,367 personas	Q 94,200.48
16	Atención a mujeres víctimas de violencia con asesoría y acompañamiento policial.	San Agustín Lanquín.	27,367 personas	Q 115.86
17	Asesoría y acompañamiento policial a mujeres víctimas de violencia.	San Agustín Lanquín.	27,367 personas	Q 15,547.28
18	Operativos policiales para el control del expendio y consumo de bebidas alcohólicas, fermentadas o destiladas.	San Agustín Lanquín.	27,367 personas	Q 3,139.03
19	Puestos policiales fijos para la prevención de extorsiones.	San Agustín Lanquín.	27,367 personas	Q 146.94
20	Atención de denuncias recibidas por extorsión.	San Agustín Lanquín.	27,367 personas	Q 155.30

## San Agustín Lanquín, Alta Verapaz.

No.	Producto público	Comunidad	Beneficiarios	Monto (Q)
1	Operaciones Terrestres.	Alta Verapaz.	1,407,025**	Q 394,615,081.49**
2	Acciones de Prevención, contención y respuesta ante Covid-19.	Alta Verapaz.	26,501**	Q 2,921,804.62**
3	Operaciones Terrestres.	Alta Verapaz.	1,407,025**	Q 366,501,600.00**
4	Acciones de Prevención, contención y respuesta ante Covid-19.	Alta Verapaz.	26,501**	Q 2,616,547.38**
5	Mejoramiento red vial terciaria.	San Agustín Lanquín.	42,375	Q 1,470,920.30
6	Operación de Protección ambiental.	San Agustín Lanquín.	27,367	Q 448,320.00

## San Agustín Lanquín, Alta Verapaz.

No.	Producto público	Comunidad	Beneficiarios	Monto (Q)
1	Monitoreo Comunitario CAP, En el Marco de la línea de Acción de CCSyC.	Aldea Sacsí.	38	N/A
2	Programa de Asistencia para el Cambio y Crecimiento Económico por la Seguridad Alimentaria y Nutricional.	Setzimaaj, Chicuiz, Chitaca, Sacsí.	248	N/A
3	Programa Carcao Forest.	Sepajch I, Chinamá, San Pablo Pecmo, Santa María Chiaquel, Chitaca, Sacsí.	198	N/A
4	Programa de asistencia alimentaria por Hambre estacional.	Familias con Niñ@s DA.	18	N/A
5	Monitoreo de la entrega de Alimento Complementario Fortificado -ACF- Nutri niño.	19 Distritos Municipales de Salud.	2,670 *	N/A
6	Apoyo en el monitoreo a nivel de hogar de niños con desnutrición aguda severa para salvar vidas.	10 municipios.	105 *	N/A

\*Los beneficiarios corresponde a nivel departamental.

## San Agustín Lanquín, Alta Verapaz.

Ejercicio Fiscal 2020 Inversiones de Consejos de Desarrollo Departamental

No.	SNIP	Producto público	Comunidad	Beneficiarios	Monto (Q)
1	149393	CAMINO RURAL.	CASERÍO CAMPUR.	1,200	Q 96,877.86
2	205464	AGUAS RESIDUALES.	COLONIA BELEN.	1,300	Q 1,611,065.38
3	222631	ESCUELA PRIMARIA.	CASERÍO SESIBCHE.	50	Q 575,000.00
4	168505	ESCUELA PRIMARIA.	CASERÍO BENITZUL.	66	Q 575,000.00
5	242822	ESCUELA PRIMARIA.	CASERÍO SAN JOSÉ EL QUETZAL.	49	Q 650,000.00
6	258943	ESCUELA PRIMARIA.	ALDEA CHINAMA.	52	Q 610,000.00
7	241638	ESCUELA PRIMARIA.	CASERÍO CHIRREQUIM.	75	Q 610,000.00
8	242748	ESCUELA PRIMARIA.	CASERÍO CHITEM.	65	Q 610,000.00
9	241594	ESCUELA PRIMARIA.	CASERÍO SAN PABLO PECMO.	52	Q 610,000.00
10	258947	INSTITUTO BASICO.	ALDEA CHINAMA.	138	Q 847,867.66
11	184401	CENTRO DE CAPACITACION Y FORMACION.	ÁREA URBANA.	1,300	Q 337,200.10
			<b>TOTAL</b>	<b>4,347</b>	<b>Q 7,133,011.00</b>



## San Agustín Lanquín, Alta Verapaz.

Ejercicio Fiscal 2021

No.	SNIP	Producto público	Comunidad	Beneficiarios	Monto (Q)
1	149393	CAMINO RURAL.	CASERÍO CAMPUR.	1,058	Q 96,877.86
2	205487	AGUAS RESIDUALES.	COLONIA SEPUTIX.	480	Q 2,833,011.00
3	222631	ESCUELA PRIMARIA.	CASERÍO SESIBCHE.	53	Q 460,000.00
4	222614	ESCUELA PRIMARIA.	ÁREA URBANA.	550	Q 1,368,407.64
5	242822	ESCUELA PRIMARIA.	CASERÍO SAN JOSÉ EL QUETZAL.	49	Q 482,000.00
6	258943	ESCUELA PRIMARIA.	ALDEA CHINAMA.	200	Q 232,000.00
7	241638	ESCUELA PRIMARIA.	CASERÍO CHIRREQUIM.	75	Q 388,000.00
8	242748	ESCUELA PRIMARIA.	CASERÍO CHITEM.	55	Q 610,000.00
9	241594	ESCUELA PRIMARIA.	CASERÍO SAN PABLO PECMO.	52	Q 67,362.27
10	258947	INSTITUTO BÁSICO.	ALDEA CHINAMA.	300	Q 258,152.13
11	184401	CENTRO DE CAPACITACIÓN Y FORMACIÓN.	ÁREA URBANA.	1,300	Q 337,200.10
			<b>TOTAL</b>	<b>4,172</b>	<b>Q 7,133,011.00</b>

Ejercicio Fiscal 2022

## San Agustín Lanquín, Alta Verapaz.

No.	SNIP	Producto público	Comunidad	Beneficiarios	Monto (Q)
1	279341	AGUA POTABLE.	ÁREA URBANA.	4,665	Q 7,560,586.00
2	242822	ESCUELA PRIMARIA.	SAN JOSÉ EL QUETZAL.	49	Q 144,430.00
3	241594	ESCUELA PRIMARIA.	SAN PABLO PECMO.	52	Q 50,874.00
4	184401	CENTRO DE CAPACITACIÓN Y FORMACIÓN.	ÁREA URBANA.	400	Q 297,372.00
			<b>TOTAL</b>	<b>5,166</b>	<b>Q 8,053,262.00</b>

Ejercicio Fiscal 2023

No.	SNIP	Producto público	Comunidad	Beneficiarios	Monto (Q)
1	296555	INSTITUTO BÁSICO.	ALDEA RUBELHO LANQUÍN.	323	Q 2,150,915.00
2	296556	CENTRO COMUNITARIO DE SALUD.	CASERIO CANDELARIA CHITACA.	246	Q 1,500,000.00
3	296558	CENTRO COMUNITARIO DE SALUD.	ALDEA SANTA MARÍA CHIAQUEL.	370	Q 1,500,000.00
4	298478	AGUAS RESIDUALES.	COLONIA SEPUTIX.	1,300	Q 3,360,000.00
5	300051	CAMINO RURAL.	ALDEA SEMIL.	578	Q 1,329,434.00
			<b>TOTAL</b>	<b>2,817</b>	<b>Q 9,840,349.00</b>

## San Agustín Lanquín, Alta Verapaz.

No.	Producto público	Comunidad	Beneficiarios	Monto (Q)
1	PERSONAS BENEFICIADAS CON FORMACIÓN OCUPACIONAL CERTIFICABLE.	SAN AGUSTÍN LANQUÍN.	14	N/A
2	PERSONAS BENEFICIADAS CON CAPACITACIÓN NO CERTIFICABLE.	SAN AGUSTÍN LANQUÍN.	323	N/A
3	PERSONAS BENEFICIADAS CON CERTIFICACIÓN LABORAL.	SAN AGUSTÍN LANQUÍN.	32	N/A

Año	No.	Producto público	Comunidad	Beneficiarios	Monto (Q)
2020 - 2022	1	PERSONAS BENEFICIADAS CON FORMACIÓN OCUPACIONAL CERTIFICABLE.	SAN AGUSTÍN LANQUÍN.	14	N/A
			TOTAL GENERAL.	14	N/A
2020 - 2022	1	PERSONAS BENEFICIADAS CON CAPACITACIÓN NO CERTIFICABLE	SAN AGUSTÍN LANQUÍN	293	N/A
2023	2	PERSONAS BENEFICIADAS CON CAPACITACIÓN NO CERTIFICABLE.	SAN AGUSTÍN LANQUÍN.	30	N/A
			TOTAL GENERAL.	323	N/A
2020 - 2022	1	PERSONAS BENEFICIADAS CON CERTIFICACIÓN LABORAL.	SAN AGUSTÍN LANQUÍN.	32	N/A
			TOTAL GENERAL	32	N/A
2020 - 2022	1	EMPRESAS BENEFICIADAS CON ASISTENCIA TÉCNICA.	SAN AGUSTÍN LANQUÍN.	13	N/A
			TOTAL GENERAL	13	N/A

## San Agustín Lanquín, Alta Verapaz.

No.	Producto público	Comunidad	Beneficiarios	Monto (Q)
1	Cursos de capacitación.	San Agustín Lanquín.	90	Q 6,172.20
2	Señalización interpretativa para "Parque Nacional Grutas de Lanquín".	San Agustín Lanquín.	Turistas nacionales e internacionales.	Q 25,000.00
3	Elaboración de murales como parte del proyecto "Arte y Turismo, un país con más color".	San Agustín Lanquín.	Turistas nacionales e Internacionales.	Q 50,582.00
4	FITUR, MADRID 2020.	Lanquín, Monumento Natural Semuc Champey.	Sector turístico.	Q 61,573.23
5	TRAVEL AND ADVENTURE SHOW, WASHINGTON 2020.	Lanquín, Monumento Natural Semuc Champey.	Sector turístico.	Q 6,800.00
6	ITB.	Lanquín, Monumento Natural Semuc Champey.	Sector turístico.	Q 29,557.65
7	TRAVEL AND ADVENTURE SHOW, SAN FRANCISCO.	Lanquín, Monumento Natural Semuc Champey.	Sector turístico.	Q 4,869.57
8	ANATO.	Lanquín, Monumento Natural Semuc Champey.	Sector turístico.	Q 34,599.30
9	TRAVEL AND ADVENTURE SHOW, LOS ANGELES.	Lanquín, Monumento Natural Semuc Champey.	Sector turístico.	Q 13,426.08

## San Agustín Lanquín, Alta Verapaz.

No.	Producto público	Comunidad	Beneficiarios	Monto (Q)
10	BIT.	Lanquín, Monumento Natural Semuc Champey.	Sector turístico.	Q 45,064.97
11	FITUR.	Lanquín, Monumento Natural Semuc Champey.	Sector turístico.	Q 60,452.17
12	TOP RESA.	Lanquín, Monumento Natural Semuc Champey.	Sector turístico.	Q 43,826.10
13	FITUR.	Lanquín, Monumento Natural Semuc Champey.	Sector turístico.	Q 57,850.92
14	ANATO.	Lanquín, Monumento Natural Semuc Champey.	Sector turístico.	Q 23,268.25
15	TRAVEL & ADV. LOS ÁNGELES.	Lanquín, Monumento Natural Semuc Champey.	Sector turístico.	Q 11,968.19
16	SEATRADE.	Lanquín, Monumento Natural Semuc Champey.	Sector turístico.	Q 19,487.50
17	TRAVEL & ADV. SAN FRANCISCO.	Lanquín, Monumento Natural Semuc Champey.	Sector turístico.	Q 11,927.69
18	IBTM AMÉRICAS.	Lanquín, Monumento Natural Semuc Champey.	Sector turístico.	Q 20,806.60

## San Agustín Lanquín, Alta Verapaz.

No.	Producto público	Comunidad	Beneficiarios	Monto (Q)
19	TOP RESA.	Lanquín, Monumento Natural Semuc Champey.	Sector turístico.	Q 4,850.74
20	WTM Londres.	Lanquín, Monumento Natural Semuc Champey.	Sector turístico.	Q 2,100.80
21	ANATO VIRTUAL.	Lanquín, Monumento Natural Semuc Champey.	Sector turístico.	Q 2,100.80
22	ROMANCE.	Lanquín, Monumento Natural Semuc Champey.	Sector turístico.	Q 2,600.63
23	FITUR.	Lanquín, Monumento Natural Semuc Champey.	Sector turístico.	Q 118,221.89
24	ITB.	Lanquín, Monumento Natural Semuc Champey.	Sector turístico.	Q 81,824.74
25	TIANGUIS TURÍSTICO.	Lanquín, Monumento Natural Semuc Champey.	Sector turístico.	Q 41,147.83
26	SEATRADE.	Lanquín, Monumento Natural Semuc Champey.	Sector turístico.	Q 39,787.38
27	CLIA.	Lanquín, Monumento Natural Semuc Champey.	Sector turístico.	Q 25,913.19

## San Agustín Lanquín, Alta Verapaz.

No.	Producto público	Comunidad	Beneficiarios	Monto (Q)
28	ARABIAN TRAVEL MARKET.	Lanquín, Monumento Natural Semuc Champey.	Sector turístico.	Q 54,554.09
29	FIEXPO.	Lanquín, Monumento Natural Semuc Champey.	Sector turístico.	Q 30,429.99
30	BIRDFAIR.	Lanquín, Monumento Natural Semuc Champey.	Sector turístico.	Q 5,217.39
31	SEATRADE HAMBURGO.	Lanquín, Monumento Natural Semuc Champey.	Sector turístico.	En contratación
32	IBTM Américas.	Lanquín, Monumento Natural Semuc Champey.	Sector turístico.	Q 31,652.17
33	TOP RESA.	Lanquín, Monumento Natural Semuc Champey.	Sector turístico.	Q 53,913.04
34	ITT MONTREAL.	Lanquín, Monumento Natural Semuc Champey.	Sector turístico.	En contratación
35	WTM Londres.	Lanquín, Monumento Natural Semuc Champey.	Sector turístico.	En contratación
36	Activación promocional (BTL) en Palenque, México.	Lanquín, Monumento Natural Semuc Champey, Parque Nacional Grutas de Lanquín.	Sector turístico.	Q 41,171.35

## San Agustín Lanquín, Alta Verapaz.

No.	Producto público	Comunidad	Beneficiarios	Monto (Q)
37	Activación promocional (BTL) en Costa Rica.	Lanquín, Monumento Natural Semuc Champey, Parque Nacional Grutas de Lanquín.	Sector turístico.	Q 41,171.35
38	Activación promocional (BTL) en Ciudad de México.	Lanquín, Monumento Natural Semuc Champey, Parque Nacional Grutas de Lanquín.	Sector turístico.	Q 41,171.35
39	Activación promocional (BTL) en Honduras.	Lanquín, Monumento Natural Semuc Champey, Parque Nacional Grutas de Lanquín.	Sector turístico.	Q 41,171.35
40	Activación promocional (BTL) en El Salvador.	Lanquín, Monumento Natural Semuc Champey, Parque Nacional Grutas de Lanquín.	Sector turístico.	Q 41,171.35
41	Activación promocional (BTL) en Centro Comercial Cayalá.	Lanquín, Monumento Natural Semuc Champey, Parque Nacional Grutas de Lanquín.	Turismo Interno (Empresarios de hoteles, restaurantes y tour operadores).	Q 8,258.18
42	Activación promocional (BTL) en Centro Comercial Miraflores.	Lanquín, Monumento Natural Semuc Champey, Parque Nacional Grutas de Lanquín.	Sector turístico (Empresarios de hoteles, restaurantes y tour operadores).	Q 8,258.18



## San Agustín Lanquín, Alta Verapaz.

No.	Producto público	Comunidad	Beneficiarios	Monto (Q)
43	Activación promocional (BTL) en Centro Comercial Cayalá.	Lanquín, Monumento Natural Semuc Champey, Parque Nacional Grutas de Lanquín.	Sector turístico (Empresarios de hoteles, restaurantes y tour operadores).	Q 8,258.18
44	Activación promocional (BTL) en Centro Comercial Miraflores.	Lanquín, Monumento Natural Semuc Champey, Parque Nacional Grutas de Lanquín.	Sector turístico (Empresarios de hoteles, restaurantes y tour operadores).	Q 8,258.18
45	Activación promocional (BTL) en El Salvador para fiestas agostinas.	Lanquín, Monumento Natural Semuc Champey, Parque Nacional Grutas de Lanquín.	Sector turístico (Empresarios de hoteles, restaurantes y tour operadores).	Q 8,258.18
46	Activación promocional (BTL) en El Salvador previo a vacaciones de fin de año.	Lanquín, Monumento Natural Semuc Champey, Parque Nacional Grutas de Lanquín.	Sector turístico (Empresarios de hoteles, restaurantes y tour operadores).	Q 8,258.18
47	Activación promocional (BTL) en El Salvador.	Lanquín, Monumento Natural Semuc Champey, Parque Nacional Grutas de Lanquín.	Sector turístico.	Q 45,724.83
48	Activación promocional (BTL) en Festival Cuscún.	Lanquín, Monumento Natural Semuc Champey, Parque Nacional Grutas de Lanquín.	Sector turístico.	Q 45,724.83

## San Agustín Lanquín, Alta Verapaz.

No.	Producto público	Comunidad	Beneficiarios	Monto (Q)
49	Activación promocional (BTL) en El Salvador previo a fiestas agostinas.	Lanquín, Monumento Natural Semuc Champey, Parque Nacional Grutas de Lanquín.	Sector turístico.	Q 45,724.83
50	Activación promocional (BTL) en La Antigua Guatemala Foro Forbes.	Lanquín, Monumento Natural Semuc Champey, Parque Nacional Grutas de Lanquín.	Sector turístico.	Q 45,724.83
51	Activación promocional (BTL) en "Logrando un Cambio Social".	Lanquín, Monumento Natural Semuc Champey, Parque Nacional Grutas de Lanquín.	Sector turístico.	Q 45,724.83
52	Activación promocional (BTL) en El Salvador.	Lanquín, Monumento Natural Semuc Champey, Parque Nacional Grutas de Lanquín.	Sector turístico (Empresarios de hoteles, restaurantes y tour operadores).	Q 86,886.15
53	Activación promocional (BTL) en Obelisco.	Lanquín, Monumento Natural Semuc Champey, Parque Nacional Grutas de Lanquín.	Sector turístico (Empresarios de hoteles, restaurantes y tour operadores).	No aplica
54	Activación promocional (BTL) en Miraflores.	Lanquín, Monumento Natural Semuc Champey, Parque Nacional Grutas de Lanquín.	Sector turístico (Empresarios de hoteles, restaurantes y tour operadores).	Q 22,800.00

## San Agustín Lanquín, Alta Verapaz.

No.	Producto público	Comunidad	Beneficiarios	Monto (Q)
55	Activación promocional (BTL) en La Antigua Guatemala 21k.	Lanquín, Monumento Natural Semuc Champey, Parque Nacional Grutas de Lanquín.	Sector turístico (Empresarios de hoteles, restaurantes y tour operadores).	No aplica
56	Activación promocional (BTL) en Media Maratón de Cobán, Alta Verapaz.	Lanquín, Monumento Natural Semuc Champey, Parque Nacional Grutas de Lanquín.	Sector turístico (Empresarios de hoteles, restaurantes y tour operadores).	Q 25,061.38
57	Activación promocional (BTL) en Centro comercial Avia y Ciudad Cayalá.	Lanquín, Monumento Natural Semuc Champey, Parque Nacional Grutas de Lanquín.	Sector turístico (Empresarios de hoteles, restaurantes y tour operadores).	No aplica
58	Activación promocional (BTL) en C.C. Peri Roosevelt.	Lanquín, Monumento Natural Semuc Champey, Parque Nacional Grutas de Lanquín.	Sector turístico (Empresarios de hoteles, restaurantes y tour operadores).	No aplica
59	Activación promocional (BTL) en El Salvador.	Lanquín, Monumento Natural Semuc Champey, Parque Nacional Grutas de Lanquín.	Sector turístico (Empresarios de hoteles, restaurantes y tour operadores).	Q 89,000.00
60	Activación promocional (BTL) en C.C. Peri Roosevelt.	Lanquín, Monumento Natural Semuc Champey, Parque Nacional Grutas de Lanquín.	Sector turístico (Empresarios de hoteles, restaurantes y tour operadores).	No aplica

## San Agustín Lanquín, Alta Verapaz.

No.	Producto público	Comunidad	Beneficiarios	Monto (Q)
61	Activación promocional (BTL) en Ciudad Cayalá.	Lanquín, Monumento Natural Semuc Champey, Parque Nacional Grutas de Lanquín.	Sector turístico (Empresarios de hoteles, restaurantes y tour operadores).	No aplica
62	Activación promocional (BTL) en Universidad del Istmo.	Lanquín, Monumento Natural Semuc Champey, Parque Nacional Grutas de Lanquín.	Sector turístico (Empresarios de hoteles, restaurantes y tour operadores).	No aplica
63	Activación promocional (BTL) en Miraflores 21K.	Lanquín, Monumento Natural Semuc Champey, Parque Nacional Grutas de Lanquín.	Sector turístico (Empresarios de hoteles, restaurantes y tour operadores).	Q 24,900.00
64	Activación promocional (BTL) en Metamercado.	Lanquín, Monumento Natural Semuc Champey, Parque Nacional Grutas de Lanquín.	Sector turístico (Empresarios de hoteles, restaurantes y tour operadores).	No aplica
65	Activación promocional (BTL) en Centranorte.	Lanquín, Monumento Natural Semuc Champey, Parque Nacional Grutas de Lanquín.	Sector turístico (Empresarios de hoteles, restaurantes y tour operadores).	No aplica
66	Conferencia de prensa lanzamiento Viajando x Guate.	Lanquín Monumento Natural Semuc Champey.	Sector turístico local.	Q 3,022.60

## San Agustín Lanquín, Alta Verapaz.

No.	Producto público	Comunidad	Beneficiarios	Monto (Q)
67	Sitio web paseoguatemala.gt.	Lanquín Monumento Natural Semuc Champey.	50 empresarios del sector turístico.	No aplica
68	Misión comercial: Presentación de destino y Rueda de negocios en Tapachula.	Lanquín, Monumento Natural Semuc Champey, Parque nacional Grutas de Lanquín.	Sector turístico privado: Hoteles, restaurantes, parques naturales.	Q 25,000.00
69	Misión comercial: Presentación de destino y rueda de negocios en Palenque.	Lanquín, Monumento Natural Semuc Champey, Parque nacional Grutas de Lanquín.	Sector turístico privado: Hoteles, restaurantes, parques naturales.	Q 25,000.00
70	Misión comercial: Presentación de destino y rueda de negocios en Costa Rica.	Lanquín, Monumento Natural Semuc Champey, Parque nacional Grutas de Lanquín.	Sector turístico privado: Hoteles, restaurantes, parques naturales.	Q 25,000.00
71	Misión Comercial: Presentación de destino y rueda de negocios en Costa Rica.	Lanquín, Monumento Natural Semuc Champey, Parque nacional Grutas de Lanquín.	Sector turístico privado: Hoteles, restaurantes, parques naturales.	N/A (modalidad Virtual).
72	Misión Comercial: Presentación de destino y rueda de negocios en República Dominicana.	Lanquín, Monumento Natural Semuc Champey, Parque nacional Grutas de Lanquín.	Sector turístico privado: Hoteles, restaurantes, parques naturales.	N/A (modalidad Virtual).

## San Agustín Lanquín, Alta Verapaz.

No.	Producto público	Comunidad	Beneficiarios	Monto (Q)
73	Misión Comercial: Presentación de destino y rueda de negocios en El Salvador.	Lanquín, Monumento Natural Semuc Champey, Parque nacional Grutas de Lanquín.	Sector turístico privado: Hoteles, restaurantes, parques naturales.	N/A (modalidad Virtual)
74	Misión Comercial: Presentación de destino y rueda de negocios en Países Bajos.	Lanquín, Monumento Natural Semuc Champey, Parque nacional Grutas de Lanquín.	Sector turístico privado: Hoteles, restaurantes, parques naturales.	N/A (modalidad Virtual)
75	Misión Comercial: Presentación de destino y rueda de negocios en España.	Lanquín, Monumento Natural Semuc Champey, Parque nacional Grutas de Lanquín.	Sector turístico privado: Hoteles, restaurantes, parques naturales.	N/A (modalidad Virtual)
76	Misión Comercial: Presentación de destino y rueda de negocios en Colombia.	Lanquín, Monumento Natural Semuc Champey, Parque nacional Grutas de Lanquín.	Sector turístico privado: Hoteles, restaurantes, parques naturales.	N/A (modalidad Virtual)
77	Misión Comercial: Presentación de destino y rueda de negocios en Canadá.	Lanquín, Monumento Natural Semuc Champey, Parque nacional Grutas de Lanquín.	Sector turístico privado: Hoteles, restaurantes, parques naturales.	N/A (modalidad Virtual)
78	Misión Comercial: Presentación de destino y rueda de negocios en Estados Unidos.	Lanquín, Monumento Natural Semuc Champey, Parque nacional Grutas de Lanquín.	Sector turístico privado: Hoteles, restaurantes, parques naturales.	N/A (modalidad Virtual)

## San Agustín Lanquín, Alta Verapaz.

No.	Producto público	Comunidad	Beneficiarios	Monto (Q)
79	Misión Comercial: Presentación de destino y rueda de negocios en Miami.	Lanquín, Monumento Natural Semuc Champey, Parque nacional Grutas de Lanquín.	Sector turístico privado: Hoteles, restaurantes, parques naturales.	N/A (modalidad Virtual).
80	Misión Comercial: Presentación de destino y rueda de negocios en Alemania.	Lanquín, Monumento Natural Semuc Champey, Parque nacional Grutas de Lanquín.	Sector turístico privado: Hoteles, restaurantes, parques naturales.	N/A (modalidad Virtual).
81	Misión Comercial: Presentación de destino y rueda de negocios en Los Ángeles.	Lanquín, Monumento Natural Semuc Champey, Parque nacional Grutas de Lanquín.	Sector turístico privado: Hoteles, restaurantes, parques naturales.	Q 24,000.00
82	Misión Comercial: Presentación de destino y rueda de negocios en República Dominicana.	Lanquín, Monumento Natural Semuc Champey, Parque nacional Grutas de Lanquín.	Sector turístico privado: Hoteles, restaurantes, parques naturales.	N/A (modalidad Virtual).
83	Misión Comercial: Presentación de destino y rueda de negocios en Oaxaca.	Lanquín, Monumento Natural Semuc Champey, Parque nacional Grutas de Lanquín.	Sector turístico privado: Hoteles, restaurantes, parques naturales.	Q 24,500.00
84	Misión Comercial: Presentación de destino y rueda de negocios en Tuxtla.	Lanquín, Monumento Natural Semuc Champey, Parque nacional Grutas de Lanquín.	Sector turístico privado: Hoteles, restaurantes, parques naturales.	Q 24,500.00

## San Agustín Lanquín, Alta Verapaz.

No.	Producto público	Comunidad	Beneficiarios	Monto (Q)
85	Misión Comercial: Presentación de destino y rueda de negocios en Mérida.	Lanquín, Monumento Natural Semuc Champey, Parque nacional Grutas de Lanquín.	Sector turístico privado: Hoteles, restaurantes, parques naturales.	Q 24,500.00
86	Misión Comercial: Presentación de destino y rueda de negocios en Ciudad de México.	Lanquín, Monumento Natural Semuc Champey, Parque nacional Grutas de Lanquín.	Sector turístico privado: Hoteles, restaurantes, parques naturales.	Q 25,000.00
87	Misión Comercial: Presentación de destino y rueda de negocios en Guadalajara.	Lanquín, Monumento Natural Semuc Champey, Parque nacional Grutas de Lanquín.	Sector turístico privado: Hoteles, restaurantes, parques naturales.	Q 25,000.00
88	Misión Comercial: Presentación de destino y rueda de negocios en Monterrey.	Lanquín, Monumento Natural Semuc Champey, Parque nacional Grutas de Lanquín.	Sector turístico privado: Hoteles, restaurantes, parques naturales.	Q 25,000.00
89	Misión Comercial: Presentación de destino y rueda de negocios en El Salvador (se realizaron 3 ruedas de negocios).	Lanquín, Monumento Natural Semuc Champey, Parque nacional Grutas de Lanquín.	Sector turístico privado: Hoteles, restaurantes, parques naturales.	Q 267,000.00



## San Agustín Lanquín, Alta Verapaz.

No.	Producto público	Comunidad	Beneficiarios	Monto (Q)
90	Misión Comercial: Presentación de destino y rueda de negocios en Colombia.	Lanquín, Monumento Natural Semuc Champey, Parque nacional Grutas de Lanquín.	Sector turístico privado: Hoteles, restaurantes, parques naturales.	Q 48,000.00
91	Misión Comercial: Presentación de destino y rueda de negocios en Costa Rica.	Lanquín, Monumento Natural Semuc Champey, Parque nacional Grutas de Lanquín.	Sector turístico privado: Hoteles, restaurantes, parques naturales.	Q 14,815.65
92	Misión Comercial: Presentación de destino y rueda de negocios en Los Ángeles.	Lanquín, Monumento Natural Semuc Champey, Parque nacional Grutas de Lanquín.	Sector turístico privado: Hoteles, restaurantes, parques naturales.	Q 18,500.00
93	Misión Comercial: Presentación de destino y rueda de negocios en Los Ángeles.	Lanquín, Monumento Natural Semuc Champey, Parque nacional Grutas de Lanquín.	Sector turístico privado: Hoteles, restaurantes, parques naturales.	Q 23,180.00
94	Misión Comercial: Presentación de destino y rueda de negocios en Tuxtla.	Lanquín, Monumento Natural Semuc Champey, Parque nacional Grutas de Lanquín.	Sector turístico privado: Hoteles, restaurantes, parques naturales.	Q 24,000.00

## San Agustín Lanquín, Alta Verapaz.

No.	Producto público	Comunidad	Beneficiarios	Monto (Q)
95	Misión Comercial: Presentación de destino y rueda de negocios en Mérida.	Lanquín, Monumento Natural Semuc Champey, Parque nacional Grutas de Lanquín.	Sector turístico privado: Hoteles, restaurantes, parques naturales.	Q 24,900.00
96	Misión Comercial: Presentación de destino y rueda de negocios en Ciudad de México.	Lanquín, Monumento Natural Semuc Champey, Parque nacional Grutas de Lanquín.	Sector turístico privado: Hoteles, restaurantes, parques naturales.	Q 24,900.00
97	Misión Comercial: Presentación de destino y rueda de negocios en Guadalajara.	Lanquín, Monumento Natural Semuc Champey, Parque nacional Grutas de Lanquín.	Sector turístico privado: Hoteles, restaurantes, parques naturales.	Q 24,500.00
98	Misión Comercial: Presentación de destino y rueda de negocios en Monterrey.	Lanquín, Monumento Natural Semuc Champey, Parque nacional Grutas de Lanquín.	Sector turístico privado: Hoteles, restaurantes, parques naturales.	Q 24,200.00
99	Misión Comercial: Presentación de destino y rueda de negocios en El Salvador (2 misiones comerciales).	Lanquín, Monumento Natural Semuc Champey, Parque nacional Grutas de Lanquín.	Sector turístico privado: Hoteles, restaurantes, parques naturales.	Q 172,760.00
100	Misión Comercial: Presentación de destino y rueda de negocios en Costa Rica.	Lanquín, Monumento Natural Semuc Champey, Parque nacional Grutas de Lanquín.	Sector turístico privado: Hoteles, restaurantes, parques naturales.	Q 24,500.00

## San Agustín Lanquín, Alta Verapaz.

No.	Producto público	Comunidad	Beneficiarios	Monto (Q)
101	Misión Comercial: Presentación de destino y rueda de negocios en Nueva York.	Lanquín, Monumento Natural Semuc Champey, Parque nacional Grutas de Lanquín.	Sector turístico privado: Hoteles, restaurantes, parques naturales.	Q 24,900.00
102	Misión Comercial: Presentación de destino y rueda de negocios en Boston.	Lanquín, Monumento Natural Semuc Champey, Parque nacional Grutas de Lanquín.	Sector turístico privado: Hoteles, restaurantes, parques naturales.	Q 24,772.80
103	Misión Comercial: Presentación de destino y rueda de negocios en Turismo Rural.	Lanquín, Monumento Natural Semuc Champey, Parque nacional Grutas de Lanquín.	Comunidades rurales.	Q 6,824.99
104	Misión Comercial: Presentación de destino y rueda de negocios en Honduras.	Lanquín, Monumento Natural Semuc Champey, Parque nacional Grutas de Lanquín.	Sector turístico privado: Hoteles, restaurantes, parques naturales.	Q 24,730.00
105	Misión Comercial: Presentación de destino y rueda de negocios en Cancún.	Lanquín, Monumento Natural Semuc Champey, Parque nacional Grutas de Lanquín.	Sector turístico privado: Hoteles, restaurantes, parques naturales.	Q 24,900.00
106	Misión Comercial: Presentación de destino y rueda de negocios en Chicago.	Lanquín, Monumento Natural Semuc Champey, Parque nacional Grutas de Lanquín.	Sector turístico privado: Hoteles, restaurantes, parques naturales.	Q 24,772.80

## San Agustín Lanquín, Alta Verapaz.

No.	Producto público	Comunidad	Beneficiarios	Monto (Q)
107	Misión Comercial: Presentación de destino y rueda de negocios en Panamá.	Lanquín, Monumento Natural Semuc Champey, Parque nacional Grutas de Lanquín.	Sector turístico privado: Hoteles, restaurantes, parques naturales.	Q 89,900.00
108	Gira influenciador Ana La Ucraniana.	Lanquín, Semuc Champey y Lanquín.	Sector Turístico Local.	Q 7,264.00
109	Gira medios de comunicación Miami.	Lanquín, Semuc Champey y Lanquín.	Sector Turístico Local.	Q 12,500.00
110	Gira de Apoyo Turismo Rural.	Lanquín, Semuc Champey, Lanquín.	Sector Turístico Local.	Q 4,564.00
111	Documental de la productora Francesa IMAGISSIME - MEDIAWAN, se destacó la cultura y la forma de vida social con la naturaleza.	Lanquín, Semuc Champey.	Sector Turístico Local.	N/A
112	Gira de fotografías de Las Verapaces.	Lanquín, Semuc Champey Cuevas de Kanba.	Sector Turístico Local.	Q 4,272.84
113	Gira de prensa para la promoción turística de las Verapaces	Lanquín, Semuc Champey Cuevas de Lanquín.	Sector Turístico Local.	Q 14,798.00

## San Agustín Lanquín, Alta Verapaz.

No.	Producto público	Comunidad	Beneficiarios	Monto (Q)
114	Gira de familiarización con agencias de viajes de El Salvador, previo a las Fiestas Agostinas y la promoción turística.	Lanquín, Semuc Champey Cuevas de Lanquín.	Sector Turístico Local.	Q 13,685.70
115	Gira de influenciadores nacionales de gastronomía para el Festival Gastronómico.	Lanquín, Guayahá.	Sector Turístico Local.	Q 3,390.00
116	Viajando X Guate, Alta Verapaz.	Lanquín, Monumento Natural Semuc Champey.	Sector turístico.	Q 66,150.00
117	Promoción y publicidad en medios a bordo, año 2020.	Lanquín, Monumento Natural Semuc Champey.	Sector turístico local.	Q 16,357.83
118	Promoción y publicidad para las campañas de Disfruta tus vacaciones, Guatemala Muy Cerca de Ti, Respira en Guatemala y Semana Santa, año 2021.	Lanquín, Monumento Natural Semuc Champey.	Sector turístico local.	Q 608,655.97
119	Promoción y publicidad para las campañas de GUATEMALA, CORAZÓN DEL MUNDO MAYA (segmentación: Turismo de aventura, Turismo de Negocios, Turismo de Cultura y Turismo de Ocio), Guatemala a un paso de ti, Guatemala Asombrosa e imparable, Guatemala La Cultura de América, año 2022.	Lanquín, Monumento Natural Semuc Champey.	Sector turístico local.	Q 1,293,469.12

## San Agustín Lanquín, Alta Verapaz.

No.	Producto público	Comunidad	Beneficiarios	Monto (Q)
120	Promoción y publicidad para las campañas de Semana Santa, Whatemala y Guatemala Imparable, año 2023.	Lanquín, Monumento Natural Semuc Champey.	Sector turístico local.	Q 2,500,000.00
121	Servicio de publicidad en medios televisivos, Radio, digitales, impresos, exterior, a través de las campañas publicitarias; Recorriendo Guate, GUATERAPIA-SEMANA SANTA, GUATERAPIA, VIVE GUATE ,DISFRUTA TU PAÍS CON RESPONSABILIDAD, AMOR POR GUATE ,Expovacaciones, Recorridos sitios turísticos, SELLO DE BIOSEGURIDAD, Fiestas Agostinas, Travel and Leisure World's Best Award 2021-Antigua Guatemala , Turismo Religioso.	Lanquín, Monumento Natural Semuc Champey, Lanquín.	Sector turístico del municipio.	Q 155,715.49
122	Servicio de publicidad en medios televisivos, Radio, digitales, impresos, exterior, a través de las campañas publicitarias; Recorriendo Guate, GUATERAPIA-SEMANA SANTA, VIVE GUATE, DISFRUTA TU PAÍS CON RESPONSABILIDAD, AMOR POR GUATE, Expovacaciones, Recorridos sitios turísticos, Fiestas Agostinas.	Lanquín, Monumento Natural Semuc Champey, Lanquín.	Sector turístico del municipio.	Q 170,798.49

## San Agustín Lanquín, Alta Verapaz.

No.	Producto público	Comunidad	Beneficiarios	Monto (Q)
123	Servicio de publicidad en medios televisivos, Radio, digitales, impresos, exterior, a través de las campañas publicitarias; Lanzamiento Marca País, Atractivos de mi Guate, Guatemala es nuestra tierra, Semana Santa - Verano 2022, Guatemala está en ti, Expectativa Marca Vigente, Lanzamiento Marca Vigente, Expovaciones.	Lanquín, Monumento Natural Semuc Champey, Lanquin.	Sector turístico del municipio.	Q 185,576.30
124	Servicio de publicidad en medios televisivos, Radio, digitales, impresos, exterior, a través de las campañas publicitarias ; Disfruta tu tierra, viajando por Guate, lo mio es Guate, Fiestas Agostinas, los Destinos de mi Guate.	Lanquín, Monumento Natural Semuc Champey, Lanquin.	Sector turístico del municipio.	Q 125,076.73

## San Agustín Lanquín, Alta Verapaz.

No.	Producto público	Comunidad	Beneficiarios	Monto (Q)
1	Formulación de proyectos.	San Agustín Lanquín.	2 entidades	Q 154,440.40
2	Servicios de laboratorio de agua.	San Agustín Lanquín.	3 entidades	N/I

Año	No.	Producto público	Comunidad	Beneficiarios	Monto (Q)
2020	1	Capacitación en Gestión Municipal a autoridades, funcionarios y empleados municipales.	Área Urbana	2,062 personas	Q 544,003.18
	2	Capacitación en gestión social a empleados municipales y sociedad civil urbana organizada.	Área Urbana	1,813 personas	Q 715,024.39
	3	Capacitación en temas de administración, finanzas y en elaboración de instrumentos dirigida a autoridades, funcionarios y empleados municipales.	Área Urbana	231 personas	Q 878,075.56
2021	1	Capacitación en Gestión Municipal a autoridades, funcionarios y empleados municipales.	Área Urbana	3,884 personas	Q 592,142.96
	2	Capacitación en gestión social a empleados municipales y sociedad civil urbana organizada.	Área Urbana	2,381 personas	Q 771,469.21
	3	Capacitación en temas de administración, finanzas y en elaboración de instrumentos dirigida a autoridades, funcionarios y empleados municipales.	Área Urbana	1,034 personas	Q 776,018.27

**\*Nota: Cifras a nivel nacional**



## San Agustín Lanquín, Alta Verapaz.

Año	No.	Producto público	Comunidad	Beneficiarios	Monto (Q)
2022	1	Capacitación en Gestión Municipal a autoridades, funcionarios y empleados municipales.	Área Urbana	4,389 personas	Q 588,997.74
	2	Capacitación en gestión social a empleados municipales y sociedad civil urbana organizada.	Área Urbana	2,803 personas	Q 805,028.26
	3	Capacitación en temas de administración, finanzas y en elaboración de instrumentos dirigida a autoridades, funcionarios y empleados municipales.	Área Urbana	231 personas	Q 785,660.88
2023	1	Capacitación en Gestión Municipal a autoridades, funcionarios y empleados municipales.	Área Urbana	2,126 personas	Q 374,429.30
	2	Capacitación en gestión social a empleados municipales y sociedad civil urbana organizada.	Área Urbana	1,818 personas	Q 512,970.23
	3	Capacitación en temas de administración, finanzas y en elaboración de instrumentos dirigida a autoridades, funcionarios y empleados municipales.	Área Urbana	109 personas	Q 474,689.80

**\*Nota: Cifras a nivel nacional**

**Alejandro Eduardo Giammattei Falla**  
**Señor Presidente de la República**

---

**Secretaría de Coordinación  
Ejecutiva de la Presidencia**

Álvaro Leonel Díaz Velásquez  
Secretario de Coordinación Ejecutiva

Danilo José Soto Castañeda  
Subsecretario de Coordinación Ejecutiva

Victor Hugo Paiz Gómez  
Subsecretario para la Descentralización

Leonel Eduardo Girón Véliz  
Director del Sistema de Consejos de Desarrollo

Luis Eduardo Orozco Orellana  
Director General para la Descentralización

Jonathan Arnulfo Del Cid López  
Director de Informática

Jesús Felipe Polanco Tello  
Director Técnico de Operaciones

Luis Alfonso Rodas Guzmán  
Director de Planificación

Jennifer Cristina García Marroquín  
Directora de Comunicación social

Luz Azucena Mendoza Cajbón  
Directora Administrativa Financiera

María José Sánchez Mejía  
Directora de Asesoría Jurídica

Alberto Emmanuel Soto de León  
Director de Auditoría Interna

Isis Ana Graciela Serrano Lemus  
Asesoría Técnica

Saúl Nehemias Obando Mejía  
Dirección Técnica de Operaciones

David Roberto Barrera Valenzuela  
Dirección Técnica de Operaciones

**Autorizado**

---

Alejandro Eduardo Giammattei Falla  
Señor Presidente de la República

Álvaro Leonel Díaz Velásquez  
Secretario de Coordinación Ejecutiva de la Presidencia

**Elaborado**

---

Despacho  
Secretaría de Coordinación Ejecutiva de la Presidencia

Subsecretaría de Coordinación Ejecutiva  
Secretaría de Coordinación Ejecutiva de la Presidencia

**Revisado**

---

Dirección del Sistema de Consejos de Desarrollo  
Dirección Técnica de Operaciones  
Dirección de Descentralización

**Diseño y diagramación**

---

Dirección de Comunicación Social

**340** municipios  
**fuertes,**  
**hacen un Estado fuerte!**

ACCESO A INFORMACIÓN DIGITAL



<https://scep.gob.gt/carta-de-navegacion-municipal/>