



Carta de navegación Municipal

MUNICIPALIDAD DE RABINAL, BAJA VERAPAZ



GOBIERNO de GUATEMALA
DR. ALEJANDRO GIAMMATTEI

MINISTERIO DE SERVICIOS PÚBLICOS



GOBIERNO de GUATEMALA
DR. ALEJANDRO GIAMMATTEI

MINISTERIO DE TRABAJO Y PREVISIÓN SOCIAL



GOBIERNO de GUATEMALA
DR. ALEJANDRO GIAMMATTEI

MINISTERIO DE CULTURA Y DEPORTE



GOBIERNO de GUATEMALA
DR. ALEJANDRO GIAMMATTEI

MINISTERIO DE AMBIENTE Y RECURSOS NATURALES



GOBIERNO de GUATEMALA
DR. ALEJANDRO GIAMMATTEI

MINISTERIO DE SALUD PÚBLICA Y ASISTENCIA SOCIAL



GOBIERNO de GUATEMALA
DR. ALEJANDRO GIAMMATTEI

MINISTERIO DE AGRICULTURA, GANADERÍA Y ALIMENTACIÓN



GOBIERNO de GUATEMALA
DR. ALEJANDRO GIAMMATTEI

MINISTERIO DE COOPERACIÓN



GOBIERNO de GUATEMALA
DR. ALEJANDRO GIAMMATTEI

MINISTERIO DE EDUCACIÓN



GOBIERNO de GUATEMALA
DR. ALEJANDRO GIAMMATTEI

SECRETARÍA DE SEGURIDAD ALIMENTARIA Y NUTRICIONAL DE LA PRESIDENCIA DE LA REPÚBLICA



GOBIERNO de GUATEMALA
DR. ALEJANDRO GIAMMATTEI

SECRETARÍA PRESIDENCIAL DE LA VELOCIDAD



GOBIERNO de GUATEMALA
DR. ALEJANDRO GIAMMATTEI

COMISIÓN PRESIDENCIAL DE ASUNTOS MUNICIPALES



Instituto Guatemalteco de Turismo



SEGEPLAN



Estimados Alcaldes y Alcaldesas:

Me dirijo a ustedes con un mensaje de profundo compromiso y gratitud en este importante momento de transición de gobierno. Como Presidente de la República de Guatemala, identificado plenamente con el municipalismo y la necesidad de fortalecer el poder local, es mi deber informarles sobre los alcances y resultados a nivel local y nacional, y cómo orientar de mejor manera los retos del desarrollo en las 340 municipalidades del país.

En este sentido, deseo resaltar el análisis exhaustivo realizado por la Secretaría de Coordinación Ejecutiva de la Presidencia, los Ministerios y demás instituciones que reportan los logros alcanzados a nivel sectorial y del Sistema de Consejos de Desarrollo, así como las brechas que se deben superar. Los datos recopilados en este análisis, proporcionan una base sólida para la toma inteligente y oportuna de decisiones en cada municipalidad, por lo que se ilustran las prioridades de su municipio, así como las transferencias financieras que el Organismo Ejecutivo traslada de manera efectiva y oportuna a todas las municipalidades del país, lo que ha permitido ir cerrando brechas y asegurar un futuro más próspero.

El Sistema de Consejos de Desarrollo ha sido una herramienta fundamental para fomentar la participación ciudadana y garantizar que las necesidades de nuestras comunidades sean atendidas de manera adecuada. Gracias al esfuerzo conjunto entre el Gobierno central y las

municipalidades, se han logrado avances notables en el desarrollo local y en la mejora de la calidad de vida de nuestros ciudadanos, fortaleciendo así el municipalismo.

Es importante reconocer que aún existen retos por alcanzar. Estos retos y brechas demandan como país, redoblar esfuerzos y a trabajar de la mano para superar las adversidades. Con la información proporcionada por el Gobierno central en este documento, estamos en una posición sólida para tomar decisiones informadas que nos permitan avanzar hacia una Guatemala con más desarrollo. Hacer gobierno implica recordar que el verdadero poder radica en la unidad, complementariedad y colaboración, por lo que trabajar en conjunto para beneficio de las comunidades, asegura construir una Guatemala más fuerte, más unida y más próspera.

**"Que Dios bendiga Guatemala".
Con gratitud y compromiso,**

**Dr. Alejandro Giammattei
Presidente de la República**

LIBERTAD
15 DE
SEPTIEMBRE
DE 1821

Eficiencia en aportes a Consejos de Desarrollo, Departamental, Baja Verapaz 2020 - 2023

No.	Municipio	Porcentaje de ejecución 2020	Porcentaje de ejecución 2021	Porcentaje de ejecución 2022	Porcentaje de ejecución 2023	Porcentaje de ejecución 2020 - 2023
1	Santa Cruz El Chol	100%	100%	100%	73%	92%
2	San Jerónimo	90%	98%	100%	80%	91%
3	Salamá	89%	100%	95%	80%	90%
4	San Miguel Chicaj	100%	100%	100%	66%	87%
5	Granados	100%	100%	100%	54%	86%
6	Cubulco	94%	97%	100%	55%	85%
7	Rabinal	90%	100%	100%	50%	82%
8	Purulhá	98%	100%	100%	23%	77%

*Información al mes de agosto 2023,

LIBERTAD
15 DE
SEPTIEMBRE
DE 1821

Asignación IVA-PAZ CODEDE

Rabinal, Baja Verapaz

Al mes de agosto de 2023

Ejercicio Fiscal	Monto Aprobado	Saldo de Arrastre (Ejercicio fiscal anterior)	Monto Real	Monto Desembolsado	Saldo de Arrastre (Ejercicio fiscal actual)	Porcentaje de Ejecución
2020	Q10,377,374.00	-Q1,329,105.73	Q9,048,268.27	Q9,293,251.07	Q1,084,122.93	90%
2021	Q10,377,374.00	-Q1,084,122.93	Q9,293,251.07	Q10,377,374.00	Q0.00	100%
2022	Q12,769,946.00	Q0.00	Q12,769,946.00	Q12,769,946.00	Q0.00	100%
2023	Q14,645,055.00	Q0.00	Q14,645,055.00	Q7,269,988.70	Q7,375,066.30	50%
Total	Q48,169,749.00	-Q2,413,228.66	Q45,756,520.34	Q39,710,559.77	Q8,459,189.23	82%

1

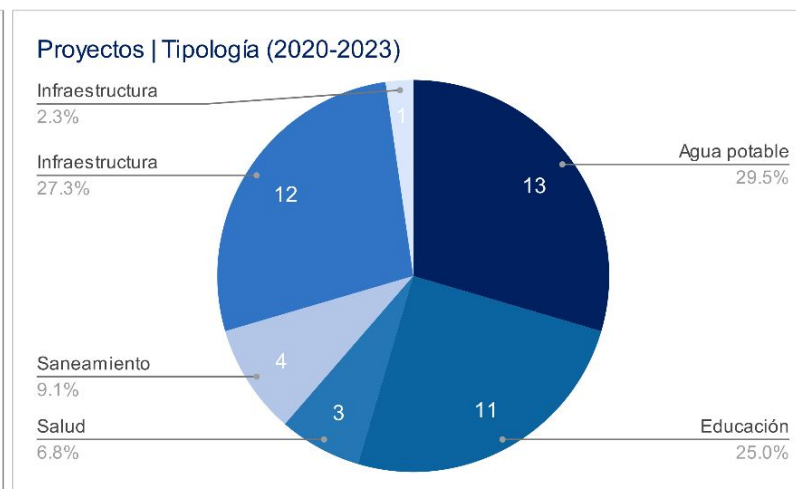
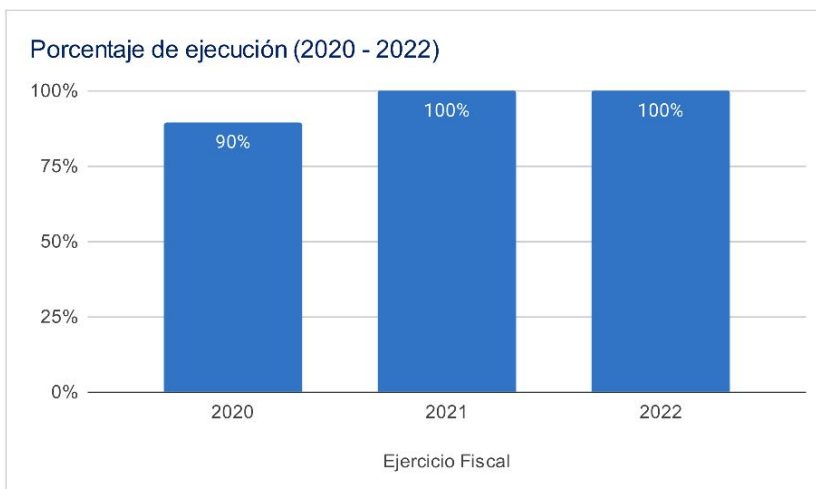

Asignaciones y Transferencias al Municipio

Ejercicio Fiscal	Asignación Constitucional	Asignación IVA-PAZ Municipalidades	Asignación Vehículos	Petróleo	Asignación IVA-PAZ CODEDE	Total
2020	Q 8,632,777.30	Q 10,730,485.62	Q 1,205,514.90	Q 329,547.04	Q10,377,374.00	Q 31,275,698.86
2021	Q 8,781,809.87	Q 10,915,732.13	Q 1,226,326.39	Q 336,176.23	Q10,377,374.00	Q 31,637,418.62
2022	Q 10,006,131.18	Q 11,820,660.31	Q 1,146,032.09	Q 378,865.75	Q12,769,946.00	Q 36,121,635.33
2023	Q 11,385,513.34	Q 13,435,140.90	Q 1,188,543.97	Q 394,842.72	Q14,645,055.00	Q 41,325,459.93
Total	Q 38,806,231.69	Q 46,902,018.96	Q 4,766,417.35	Q 1,439,431.74	Q48,169,749.00	Q 140,360,212.74

1

Total asignado al municipio: **Q 140,360,212.74**

Necesidades Municipales Rabinal, Baja Verapaz

Área prioritaria	Brecha %	Necesidades			
Educación					
PAIN (Programa de atención integral al niño y niña)	86%	En este nivel existe	5245	niños que necesitan atención educativa.	
Preprimaria	0%	No existe brecha en este nivel.			
Primaria	0%	No existe brecha en este nivel.			
Básico	23%	Se recomienda contemplar	21	aulas y docentes para cubrir a	625 niños.
Diversificado	74%	Se recomienda contemplar	75	aulas y docentes para cubrir a	2246 niños.
2					
Salud y agua potable					
Porcentaje desnutrición aguda	0.8%	Se registró	40	casos de niños menores de 5 años con desnutrición aguda en el municipio.	
Porcentaje desnutrición crónica	0.1%	Se registró	3	casos de niños menores de 5 años con desnutrición crónica en el municipio.	
Establecimientos de salud	0%	Considerando que el CAP tiene capacidad para atender hasta a 40,000 personas y el puesto de salud a 5,000 personas, se determina que no existe brecha de establecimientos de salud.			
Enfermedades causadas por alimentos y agua	2.1%	Se registró	857	casos de enfermedades transmitidas por alimentos o agua contaminada.	
Red domiciliar de agua potable	5%	Se necesita cubrir el acceso a red domiciliar de agua potable de	465	viviendas.	
3					
Saneamiento					
Manejo de desechos	71%	6743 viviendas requieren de un sistema adecuado de manejo de desechos sólidos o tren de aseo.			
Acceso a servicio sanitario	60%	5687 viviendas requieren de acceso a un servicio sanitario adecuado.			
Acceso a sistema de drenajes	68%	6450 viviendas requieren acceso a sistema de drenajes.			
4					

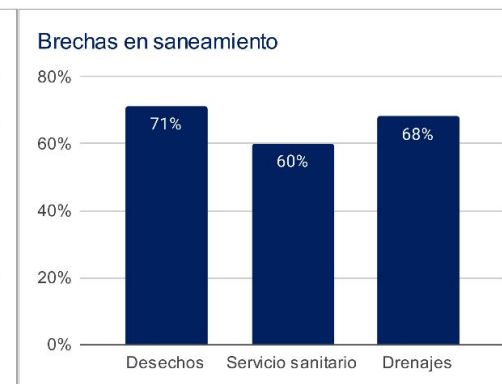
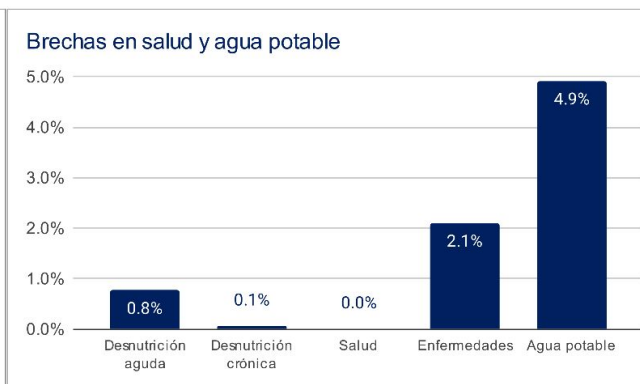
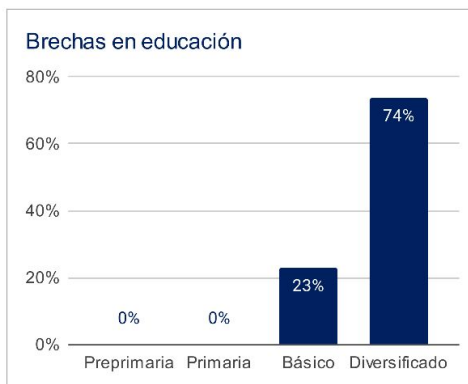

1 Asignaciones y Transferencias a Municipalidades, Dirección Financiera, MINFIN (2023)

3 Morbilidad por desnutrición crónica y aguda en menores de 5 años, SIGSA - MSPAS (2022), Morbilidad por enfermedades relacionadas a enfermedades transmitidas por alimentos y/o agua (ETAS's), SIGSA - MSPAS (2022), Establecimientos de salud a nivel nacional, MSPAS (2023),

2 Datos poblacionales del Censo 2018, INE (2018), Cobertura educativa, MINEDUC (2023),

4 Datos poblacionales y de vivienda, Censo 2018, INE (2018),

Departamento: Baja Verapaz

(1) ▾

Municipio: Rabinal

(1) ▾

Año	Aporte Consejos	Constitucional	IVA-Paz Municipalidades	Vehículos	Petróleo	Total
2024	16.933.093,00	11.385.513,34	13.435.140,90	1.188.543,97	394.842,72	43.337.133,93
2025	18.234.304,10	12.471.101,67	14.446.047,77	1.169.474,98	423.632,25	46.744.560,77
2026	19.972.216,00	13.282.019,23	15.238.919,70	1.162.302,55	442.558,03	50.098.015,51
2027	21.710.127,90	14.092.936,78	16.031.791,64	1.155.130,12	461.483,82	53.451.470,26
Total	76.849.741,00	51.231.571,02	59.151.900,01	4.675.451,62	1.722.516,82	193.631.180,47

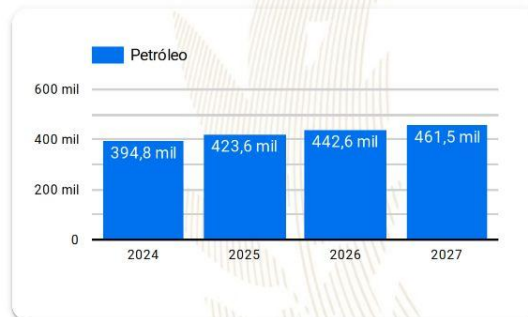
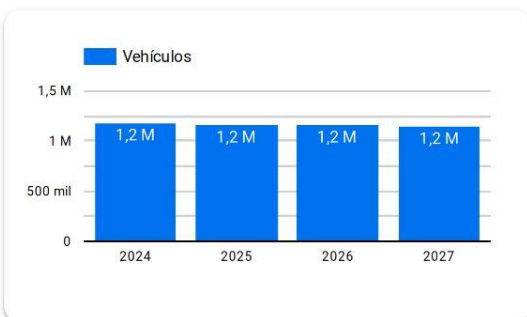
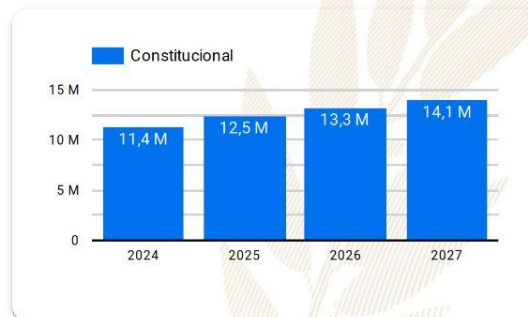
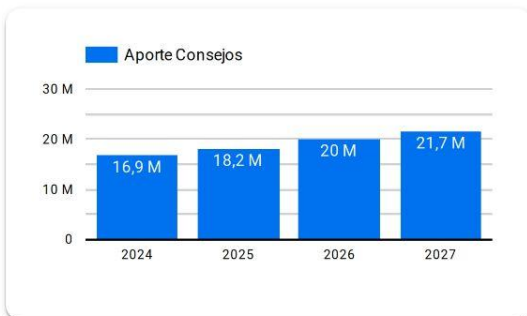

Año 2024: Presupuesto sujeto a aprobación por el Congreso de la República de Guatemala.

Años 2025-2027: Proyección elaborada en base a presupuestos aprobados para los años 2020 a 2024.

Resumen de **giras** **presidenciales**

Giras Presidenciales es un modelo de seguimiento programático presidencial y de administración pública introducido en Guatemala en 2021, con el propósito de establecer mayor cercanía entre el gobierno central y los poderes locales. Estas giras permitieron la coordinación interinstitucional entre la Secretaría Privada de la Presidencia, la Secretaría de Coordinación Ejecutiva de la Presidencia y el gabinete de gobierno, con el liderazgo del Presidente de la República. La aceptación por parte de los alcaldes fue notable, con altos porcentajes de asistencia a las giras.

El enfoque municipalista del modelo promovió el acercamiento entre los poderes locales y el gobierno central, mediante mesas de discusión que abordaron temas de importancia municipal y agilizaron los procesos para satisfacer demandas y necesidades locales. Se presentaron propuestas prácticas para encontrar soluciones a través del seguimiento programático.

MODALIDADES

Las giras presidenciales se adaptaron a distintas modalidades, presenciales en cabeceras departamentales y en el Palacio Nacional, incluyendo reuniones virtuales durante la pandemia de COVID-19, demostrando la capacidad de adaptación y la importancia de utilizar recursos tecnológicos para garantizar la continuidad de la gestión pública.

SEGUIMIENTO

La documentación y el seguimiento de acciones derivadas de los proyectos y programas de desarrollo fueron sistematizados, esto fue logrado a través de la Secretaría de Coordinación Ejecutiva de la Presidencia y la Secretaría Privada de la Presidencia, con equipos dedicados a mantener actualizada la Matriz de Seguimiento a Compromisos Presidenciales y Solicitudes Municipales en las Mesas de Trabajo.

RESULTADO

Las giras presidenciales contribuyeron a mejorar la administración pública, fortaleciendo la confianza y la participación ciudadana en la gestión gubernamental. Además, agilizaron los procesos y redujeron los tiempos de respuesta, impulsando el desarrollo del país.

Departamento: Baja Verapaz (1) ▼

Municipio: Rabinal (1) ▼

Los Compromisos Presidenciales y Solicitudes de Alcaldes, se adquirieron por el Señor Presidente, durante las Giras Presidenciales realizadas durante el periodo de Gobierno 2020-2023.

La Secretaría de Coordinación Ejecutiva de la Presidencia en coordinación con La Secretaría Privada de la Presidencia, realizaron el seguimiento programático de los Compromisos Presidenciales y Solicitudes de Alcaldes, en base a la actualización del avance indicado por los delegados de los diferentes Ministerios y Secretarías responsables.

Compromisos Presidenciales



Compromisos

0



El Municipio no cuenta con
Compromisos Presidenciales

● Ejecutados y en Ejecución ● Programados 2023

Instituciones	Compromisos ▼	Solicitudes
1. MICUDE	0	2
2. MINEDUC	0	2
3. MSPAS	0	1
4. MIDES	0	1
5. MAGA	0	1
6. INFOM	0	1
Total	0	8

Solicitudes de Alcaldes

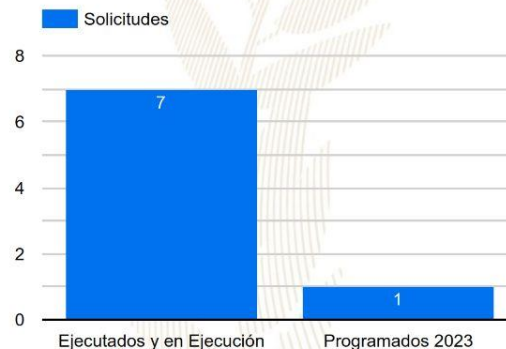

Solicitudes

8

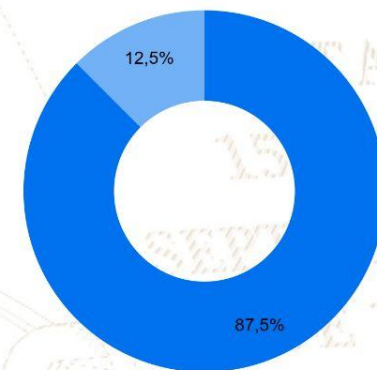

● Ejecutados y en Ejecución ● Programados 2023

SIPROCODE

La SCEP, con el objetivo de modernizar y hacer más eficientes, eficaces y transparentes los procesos de planificación y ejecución de los proyectos financiados con recursos de inversión destinados al Sistema de Consejos de Desarrollo, presentó ante el Consejo Nacional de Desarrollo Urbano y Rural -CONADUR- el Sistema Electrónico para la Administración de Procesos de Proyectos de Consejos de Desarrollo para su aprobación.

OBJETIVO

Acercar a los entes rectores y a las unidades ejecutoras, con el fin de agilizar los procesos de solicitud y emisión de avales, dictámenes técnicos u otros documentos, para la aprobación de los proyectos en las etapas de planificación y ejecución. Asimismo, sustituir las interacciones físicas por virtuales y a la vez establecer un historial de tiempo por gestión realizada entre las unidades ejecutoras y los entes rectores, también notificar en tiempo real sobre las nuevas solicitudes.

BENEFICIOS INSTITUCIONALES

- Coordinación interinstitucional permanente.
- Disminución de la burocracia.
- Reducción de la vulnerabilidad en los procedimientos.
- Agilización de procesos.
- Reducción de tiempo en emisión de avales, dictámenes técnicos y otros documentos a 20 días hábiles.
- Disminución de costos en trámites.
- Fortalece la transparencia en los procesos.
- Monitoreo y seguimiento a través de la plataforma;
- Trámites no presenciales.
- Vista pública de información general y acceso a la misma.
- Permitir el seguimiento a los procesos y gestiones de trámites en cada una de sus etapas por parte de las instituciones involucradas.

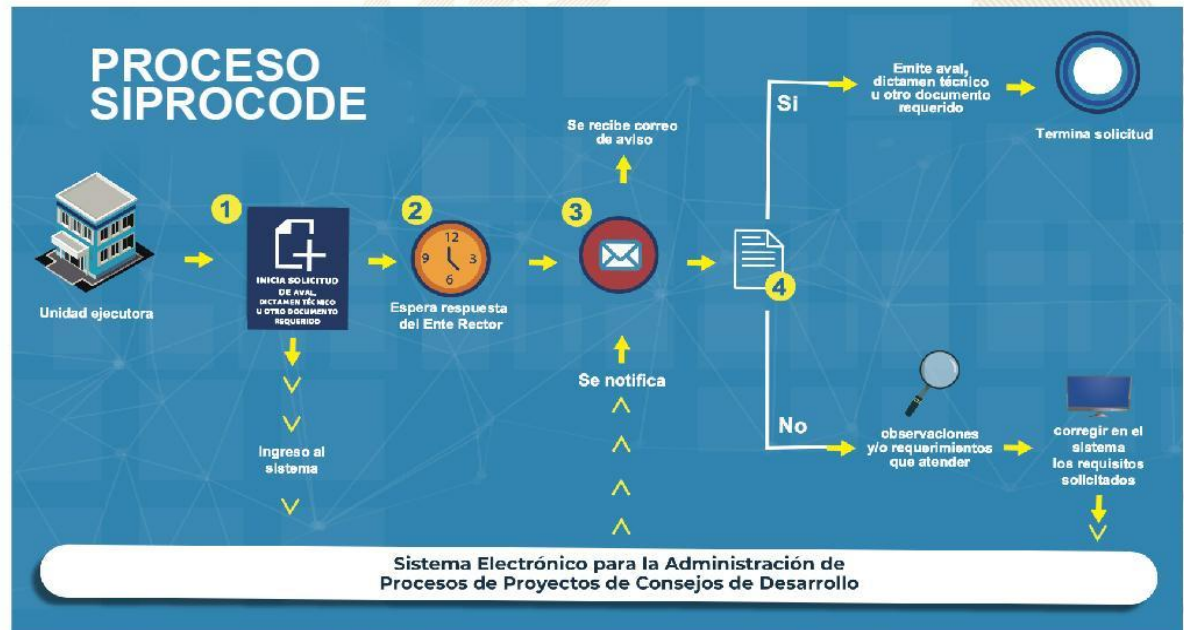

SIPROCODE

Avaes, Dictámenes Técnicos u Otros Documentos periodo 2021 - 2023

Avaes, Dictámenes Técnicos u Otros Documentos

Municipio	SIPROCODE			CONAP			CONRED			MAGA			MICIVI			MICUDE			MINEDUC			MEM			MINGOB			MSPAS			TA	TR	TS																	
	2021	2022	2023	2021	2022	2023	2021	2022	2023	2021	2022	2023	2021	2022	2023	2021	2022	2023	2021	2022	2023	2021	2022	2023	2021	2022	2023	2021	2022	2023																				
				A	R	A	R	A	R	A	R	A	R	A	R	A	R	A	R	A	R	A	R	A	R	A	R	A	R	A				R	A	R														
GRANADOS, BAJA VERAPAZ	SI	SI	SI	-	-	-	-	2	-	10	-	-	1	-	-	-	-	5	-	7	-	4	-	-	-	-	-	4	-	3	-	1	-	-	-	-	-	-	-	-	4	-	4	-	1	-	46	0	46	
PURULHA, BAJA VERAPAZ	SI	SI	SI	-	-	5	-	2	-	-	-	6	-	3	-	-	-	-	1	-	9	-	2	-	-	-	-	-	1	-	-	-	-	-	-	-	-	-	-	-	-	-	8	-	7	-	44	0	44	
RABINAL, BAJA VERAPAZ	SI	SI	SI	-	-	-	-	-	-	10	-	-	1	-	-	-	-	1	-	8	-	3	-	-	-	-	-	3	-	5	-	-	-	-	-	-	-	-	-	-	-	-	2	-	3	-	-	36	0	36
SAN MIGUEL CHICAJ, BAJA VERAPAZ	SI	SI	SI	-	-	-	-	-	-	8	-	-	-	-	-	-	-	6	-	7	-	2	-	-	-	-	-	2	-	1	-	-	-	-	-	-	-	-	-	-	-	-	10	-	-	-	36	0	36	
SALAMA, BAJA VERAPAZ	SI	SI	SI	-	-	-	-	-	-	1	-	-	-	-	-	-	-	5	-	2	-	3	-	-	-	-	-	1	-	-	-	-	-	-	-	-	-	-	-	-	-	-	2	-	2	-	-	16	0	16
EL CHOL, BAJA VERAPAZ	SI	SI	SI	-	-	-	-	-	-	1	-	-	-	-	-	-	-	1	-	4	-	1	-	-	-	-	1	-	-	-	-	-	-	-	-	-	-	-	-	-	-	-	2	-	-	-	10	0	10	
CUBULCO, BAJA VERAPAZ	SI	SI	SI	-	-	-	-	-	4	-	2	-	-	-	-	-	-	2	-	3	-	1	-	-	-	-	1	1	3	-	-	-	-	-	-	-	-	-	-	-	-	-	5	-	5	-	-	26	1	27
SAN JERONIMO, BAJA VERAPAZ	SI	SI	SI	-	-	-	-	-	-	-	-	-	-	-	-	-	2	1	7	-	4	-	-	-	-	-	1	-	-	-	-	-	-	-	-	-	-	-	-	-	-	-	-	4	-	-	18	1	19	

*La información anterior es basada en solicitudes que finalizaron el ciclo, no se muestra en las estadísticas de procesos pendientes.

- SIPROCODE inicio en junio del 2021, por lo que algunas municipalidades solicitaron sus avales por la vía tradicional.
- A: Solicitudes Aprobadas.
- R: Solicitudes Rechazadas.
- TA: Total Solicitudes Aprobadas.
- TR: Total Solicitudes Rechazadas.
- TS: Total Solicitudes.

Para mayor información, escanea o haz click en el código QR:



LIBERTAD
15 DE
SEPTIEMBRE
DE 1821

La SCEP coordina con diferentes instituciones del Estado y sector privado, para acercar los servicios públicos de forma temporal en alianza con municipalidades y gobernaciones departamentales, estimulando de esa manera el proceso de desconcentración de las instituciones del Estado.

SCEP realizó acciones de coordinación y logística para el desarrollo de las Jornadas Móviles de Servicios Integrados desde el año 2020 hasta julio de 2023.

Servicios que se brindan durante las Jornadas Móviles de Servicios Integrados:

- Trámites de carencia de antecedentes policiales, renovación de licencia de conducir, pasaportes, actualización de datos y empadronamiento.
- Quioscos informativos del Sistema Nacional del Empleo, promoción del turismo y talleres de temas ambientales, entre otros.
- Información sobre las iniciativas Bono Social, entrega de becas y Comedores Sociales.
- Acceso a consultas de medicina general, psicología, nutrición, pediatría, hisopados, jornada de vacunación contra el COVID-19 y charlas sobre salud.
- Capacitaciones en temas tributarios y actualización de documentos, entre otros.



DEPARTAMENTO DE
TRÁNSITO DE LA PNC



GOBIERNO de
GUATEMALA
Dr. ALEJANDRO GIAMMATTEI

MINISTERIO DE
ECONOMÍA



GOBIERNO de
GUATEMALA
Dr. ALEJANDRO GIAMMATTEI

MINISTERIO DE
SALUD PÚBLICA
Y ASISTENCIA
SOCIAL



CONSEJO
NACIONAL DE
ATENCIÓN AL MIGRANTE
DE GUATEMALA

CONAMIGUA

Portal de

Gobiernos Locales

Estimado Usuario, Bienvenido

PORTAL DE GOBIERNOS LOCALES

Es un sitio web que ofrece al usuario, de forma fácil, dinámica e integrada, el acceso a una serie de recursos y de servicios relacionados a la información presupuestaria y financiera registrada por los gobiernos locales y sus empresas municipales en el SIAF.

Este portal cuenta con reportes dinámicos establecidos que ofrecen datos en tiempo real relacionados a:

- Presupuesto por Resultados
- Enfoque Temático
- Grupo Objeto de Gasto
- Finalidad, Función y División

También permite al usuario elaborar sus propios reportes de ingresos, gastos y contables de acuerdo a sus necesidades.

Para el análisis de las finanzas municipales y la oportuna toma de decisiones, pone a disposición los siguientes tableros de indicadores:

ICFM Índice Consolidado Financiero Municipal:

Es una herramienta de análisis que permite a los funcionarios municipales realizar mediciones de los datos que registran en el -SICOIN GL-, con los cuales se puede interpretar la situación económico-financiera de la municipalidad durante uno o varios ejercicios fiscales.

Objetivos de Desarrollo Sostenible:

Se presenta el impacto de la Gestión Municipal desde la perspectiva de los Objetivos de Desarrollo Sostenible.

Actualmente ofrece a los usuarios municipales la oportunidad de realizar el pago de sus servicios públicos a través de internet.

Cobros en Línea:

Permite al vecino realizar sus pagos a través de tarjeta de crédito y/o débito, de cualquier servicio (agua, IUSI y arbitrios) que presta la Municipalidad, desde la comodidad de su casa o desde cualquier lugar en donde se encuentre; al ingresar en el ícono le permitirá:

- Pagar documento de cobro (Todos los Servicios)
- Pagar boleto de ornato
- Pagar multas de tránsito



También cuenta con una sección de noticias, biblioteca virtual y enlaces importantes.

Para acceder al Portal de Gobiernos Locales,
escanea o haz click en el código QR:



ÍNDICE CONSOLIDADO FINANCIERO MUNICIPAL - ICFM -

12101503

BAJA VERAPAZ

MUNICIPALIDAD DE RABINAL







Calificación General

Gestión Financiera

70

Moderada

		Puntuación máxima		Resultado municipio
	Solvencia General	30	Evalúa la generación y captación de recursos propios municipales que permitan la sostenibilidad financiera en el mediano y largo plazo. Asimismo refleja la dependencia en relación a las transferencias de la Administración Central.	10
	Autonomía Financiera Municipal	15		5
	Dependencia Financiera Municipal	6		1
	Ahorro Operacional	5		2
	Relación de Recursos y Gastos - Sin Endeudamiento	4		2
	Solvencia Financiera	30	Mide el nivel de endeudamiento, la capacidad de pago de la municipalidad, a través de la solvencia de sus finanzas y el volumen de endeudamiento.	28
	Liquidez Financiera	5		5
	Recursos por Endeudamiento	5		5
	Pasivo por Endeudamiento	10		10
	Pasivo con Acreedores	10		8
	Dinamismo Económico	15	Evalúa la relación entre la inversión, la captación de recursos propios y el nivel de deuda en relación a la población de cada municipio, según el número de habitantes reflejados en la proyección proporcionada por el	9
	Inversión por Habitante	5		2
	Recursos Propios por Habitante	5		2
	Pasivo por Habitante	5		5
	Evaluación Presupuestaria	25	Mide la eficiencia en cuanto a la ejecución de recursos percibidos y gastos pagados, durante un ejercicio fiscal en relación al presupuesto vigente.	23
	Ejecución Presupuestaria de Ingresos	6		6
	Ejecución Presupuestaria de Egresos	5		4
	Relación de Gastos e Ingresos Ejecuta	5		5
	Ejecución por Tipo de Gasto	6		5
	Transferencias Presupuestarias	3		3

Fuente: Reporte índice consolidado financiero municipal ICFM, 2023, Ministerio de Finanzas Públicas.

Para acceder al detalle anual sobre el ICFM escanea el siguiente código QR:



Ingresos

Código y Clase de Ingreso	Código y Recurso de Ingreso	Recurso Auxiliar	Presupuesto Vigente 2022	Presupuesto Vigente 2023
10000 INGRESOS TRIBUTARIOS	10141 SOBRE LA TENENCIA DE PATRIMONIO	IUSI 2/1000	Q 43,788	Q 50,000
		IUSI 6/1000	Q 175,142	Q 180,000
		IUSI 9/1000	Q 43,015	Q 45,000
		Multas IUSI 2/1000	Q 1,469	Q 5,000
		Multas IUSI 6/1000	Q 8,524	Q 10,000
		Multas IUSI 9/1000	Q 6,104	Q 10,000
	Total 10141 SOBRE LA TENENCIA DE PATRIMONIO		Q 278,043	Q 300,000
	10281 SOBRE ESTABLECIMIENTOS COMERCIALES	Bares y Restaurantes	Q 6,088	Q 4,800
		Farmacias	Q 925	Q 890
		Gasolineras	Q 630	Q 550
		Marraneras	Q 3,415	Q 3,340
		Otros Establecimientos Comerciales	Q 20,241	Q 20
		Pulperías	Q 7	Q -
		Tiendas	Q 210	Q 108
		Ventas de Plásticos	Q 6,313	Q 6,367
	Total 10281 SOBRE ESTABLECIMIENTOS COMERCIALES		Q 37,829	Q 16,075
	10283 SOBRE ESTABLECIMIENTOS INDUSTRIAL	Molinos de Nixtamal	Q 120	Q 120
		Panaderías y Reposterías	Q 37	Q 37
	Total 10283 SOBRE ESTABLECIMIENTOS INDUSTRIALES		Q 157	Q 157
	10284 SOBRE DIVERSIONES Y ESPECTÁCULOS	Billares	Q 100	Q -
		Cablevision	Q 983	Q -
		Futiles	Q 198	Q -
	Total 10284 SOBRE DIVERSIONES Y ESPECTÁCULOS		Q 1,281	Q -
	10287 SOBRE PRODUCTOS PRIMARIOS PECUARIOS	Extracción de Ganado Mayor	Q 6,051	Q 8,790
		Extracción de Ganado Menor	Q 8,698	Q 8,698
	Total 10287 SOBRE PRODUCTOS PRIMARIOS PECUARIOS		Q 14,749	Q 17,488
	10288 SOBRE PRODUCTOS INDUSTRIALES	Extracción de Cueros	Q 7,999	Q 6,405
	Total 10288 SOBRE PRODUCTOS INDUSTRIALES		Q 7,999	Q 6,405
	10289 OTROS ARBITRIOS MUNICIPALES	Multa del Boleto de Ornato	Q 30,576	Q 18,079
		Valor Boleto de Ornato	Q 253,182	Q 253,884
	Total 10289 OTROS ARBITRIOS MUNICIPALES		Q 283,758	Q 271,963
Total 10000 INGRESOS TRIBUTARIOS			Q 623,816	Q 612,088
11000 INGRESOS NO TRIBUTARIOS	11290 TASAS Y LICENCIAS VARIAS	Licencias de Construcción	Q 30,241	Q -
		NA	Q -	Q -
		Tasa municipal por alumbrado público	Q 2,132,040	Q 2,132,040
	Total 11290 TASAS Y LICENCIAS VARIAS		Q 2,162,281	Q 2,132,040
	11410 DE EDIFICIOS Y VIVIENDAS	Arrendamiento de Edificios	Q 10,980	Q 10,980
		Arrendamiento de locales	Q 163,910	Q 80,779
		Arrendamiento de Salon Municipal	Q 12,555	Q -
		Arrendamiento locales mercado cantonal	Q -	Q 169,810
		Arrendamiento locales mercado central	Q -	Q 170,756
		ARRENDAMIENTO LOCALES PLAZA PUBLICA RABINAL	Q 33,020	Q -

	ARRENDAMIENTO LOCALES Q'ANIL	Q	316,552		
	NA	Q	-	Q	-
Total 11410 DE EDIFICIOS Y VIVIENDAS		Q	537,017	Q	432,325
▣ 11610 ORIGINADAS POR INGRESOS NO TRIBUT	Multas Administrativas	Q	63,037	Q	54,982
	Multas de transito	Q	112,095	Q	23,550
	Multas Poste Publico	Q	1,200	Q	1,075
	NA	Q	-	Q	-
Total 11610 ORIGINADAS POR INGRESOS NO TRIBUTARIOS		Q	176,332	Q	79,607
▣ 11990 OTROS INGRESOS NO TRIBUTARIOS	Feria Titular	Q	59,320	Q	59,320
	NA	Q	-	Q	-
	Otros ingresos	Q	376,695	Q	543,666
Total 11990 OTROS INGRESOS NO TRIBUTARIOS		Q	436,015	Q	602,986
Total 11000 INGRESOS NO TRIBUTARIOS		Q	3,311,645	Q	3,246,958
▣ 13000 VTA. DE BIENES Y SERV. DE LA ADM. PÚBLICA	▣ 13110 BIENES	Q	-	Q	-
	NA	Q	-	Q	-
	VENTA DE ALUMINIO	Q	28,482	Q	5,734
	VENTA DE CHATARRA	Q	45,426	Q	7,422
	VENTA DE PAPEL Y CARTON	Q	130,433	Q	20,988
	VENTA DE PAPEL Y CARTÓN	Q	-	Q	-
	VENTA DE PET	Q	149,207	Q	24,601
	VENTA DE PLASTICO DURO	Q	-	Q	1,190
	VENTA DE VIDRIO	Q	87,427	Q	15,646
Total 13110 BIENES		Q	440,975	Q	75,581
▣ 13260 SERVICIOS ADMINISTRATIVOS MUNICIPALES	Cartas de Ventas	Q	6,730	Q	6,755
	Certificaciones Varias	Q	32,874	Q	22,189
	Concesion de Drenajes	Q	56,000	Q	58,550
	Concesion de Servicios de Agua (Pajas de Agua)	Q	232,100	Q	219,329
	Estacionamiento de Taxis	Q	16,018	Q	-
	Estacionamiento de Vehiculos	Q	122,300	Q	103,315
	Fierros Para Marcar Ganado	Q	11,125	Q	8,350
	Guias de Conduccion	Q	440	Q	100
	Instalacion de Agua Potable	Q	2,000	Q	2,000
	NA	Q	-	Q	-
	Nomenclatura	Q	21,010	Q	21,410
	Otros Ingresos Por Servicios Administrativos Municipales	Q	76,604	Q	140,278
	Titulos Propiedad Servicio de Agua	Q	13,350	Q	13,550
Total 13260 SERVICIOS ADMINISTRATIVOS MUNICIPALES		Q	590,551	Q	595,826
Total 13000 VTA. DE BIENES Y SERV. DE LA ADM. PÚBLICA		Q	1,031,526	Q	671,407
▣ 14000 INGRESOS DE OPERACION	▣ 14110 VENTA DE INSUMOS AGRÍCOLAS	Q	3,012	Q	1,236
	Venta de Abono Organico	Q	3,012	Q	1,236
Total 14110 VENTA DE INSUMOS AGRÍCOLAS		Q	3,012	Q	1,236
▣ 14240 SERVICIOS PÚBLICOS MUNICIPALES	Baños y Sanitarios Municipales	Q	331,916	Q	347,366
	Canon de Agua	Q	127,828	Q	129,269
	Cementerio	Q	144,746	Q	150,881
	Exceso de Agua	Q	-	Q	6,292
	Extraccion de Ripio y Basura	Q	228,603	Q	200,622
	Otros Ingresos Por Servicios Publicos Municipales	Q	23,696	Q	16,950
	Piso de Plaza	Q	186,678	Q	152,780
	Poste Publico	Q	3,936	Q	1,600
	Rastros	Q	11,585	Q	10,750
Total 14240 SERVICIOS PÚBLICOS MUNICIPALES		Q	1,058,987	Q	1,016,509
Total 14000 INGRESOS DE OPERACION		Q	1,062,000	Q	1,017,745

15000 RENTAS DE LA PROPIEDAD	15131 POR DEPÓSITOS INTERNOS	Intereses generados por Cuentas Monetarias	Q	93,562	Q	93,562
	Total 15131 POR DEPÓSITOS INTERNOS		Q	93,562	Q	93,562
Total 15000 RENTAS DE LA PROPIEDAD			Q	93,562	Q	93,562
16000 TRANSFERENCIAS CORRIENTES	16210 DE LA ADMINISTRACIÓN CENTRAL	Impuesto al Valor Agregado (IVA-PAZ) para Funcionamiento	Q	2,942,410	Q	3,359,594
		IMPUESTO CIRCULACION DE VEHICULOS PARA FUNCIONAMIENTO	Q	30,658	Q	32,500
		Situado Constitucional para Funcionamiento	Q	975,713	Q	1,138,826
	Total 16210 DE LA ADMINISTRACIÓN CENTRAL		Q	3,948,780	Q	4,530,919
	16220 DE ENTIDADES DESCENTRALIZADAS Y AL NA		Q	-	Q	-
		Porcentaje Forestal INAB de Madera	Q	1,122	Q	-
	Total 16220 DE ENTIDADES DESCENTRALIZADAS Y AUTÓNOMAS NO FINANCIERAS		Q	1,122	Q	-
Total 16000 TRANSFERENCIAS CORRIENTES			Q	3,949,903	Q	4,530,919
17000 TRANSFERENCIAS DE CAPITAL	17110 DE PERSONAS Y UNIDADES FAMILIARES	De Personas P/Proyectos y Obras de Inversion	Q	189,099	Q	392,982
	Total 17110 DE PERSONAS Y UNIDADES FAMILIARES		Q	189,099	Q	392,982
	17210 DE LA ADMINISTRACIÓN CENTRAL	Impuesto al Valor Agregado (IVA-PAZ) Inversión	Q	8,826,236	Q	10,187,560
		Impuesto de Circulacion de Vehiculos para Inversion	Q	1,195,668	Q	1,335,500
		Impuesto Petroleo y sus Derivados para Inversion	Q	493,815	Q	470,002
		Situado Constitucional Para Inversi,n	Q	9,063,047	Q	10,423,848
	Total 17210 DE LA ADMINISTRACIÓN CENTRAL		Q	19,578,765	Q	22,416,910
	17220 DE ENTIDADES DESCENTRALIZADAS Y AL	CODEDE IVA PAZ	Q	13,232,707	Q	26,651,163
		COLOCACIONES INTERNAS	Q	1,595,000	Q	-
		Consejo de Desarrollo Urbano y Rural	Q	-	Q	-
		NA	Q	-	Q	-
	Total 17220 DE ENTIDADES DESCENTRALIZADAS Y AUTÓNOMAS NO FINANCIERAS		Q	14,827,707	Q	26,651,163
	17310 DE PERSONAS Y UNIDADES FAMILIARES	DE PERSONAS Y UNIDADES FAMILIARES	Q	33,000	Q	-
	Total 17310 DE PERSONAS Y UNIDADES FAMILIARES		Q	33,000	Q	-
Total 17000 TRANSFERENCIAS DE CAPITAL			Q	34,628,571	Q	49,461,055
23000 DISMINUCIÓN DE OTROS ACTIVOS FINANCIE	23110 DISMINUCIÓN DE CAJAY BANCOS	SC-Distribucion de Petroleo y sus Derivados	Q	39,958	Q	16,387
		SC-Fondo para el control y vigilancia forestal de INAB	Q	1,259	Q	4
		SC-Impuesto Circulacion de Vehiculos	Q	900,815	Q	102,548
		SC-Ingresos Ordinarios de Aporte Constitucional	Q	3,394,562	Q	971,151
		SC-Ingresos Propios Municipales	Q	451,967	Q	327,432
		SC-Ingresos Tributarios IVA-PAZ	Q	4,288,709	Q	898,874
		SC-IUSI Funcionamiento (Por Admon. Mpal)	Q	412	Q	15,557
		SC-IUSI Inversion (Por Admon. Mpal)	Q	178,364	Q	88,340
	Total 23110 DISMINUCIÓN DE CAJAY BANCOS		Q	9,256,047	Q	2,420,293
Total 23000 DISMINUCIÓN DE OTROS ACTIVOS FINANCIEROS			Q	9,256,047	Q	2,420,293

Egresos

Municipalidad2	Tipo de Gasto	Presupuesto Vigente 2022	Presupuesto Vigente 2023
BAJA VERAPAZ - MUNICIPALIDAD DE RABINAL		Q 53,957,069	Q 62,054,027
	DEUDA PÚBLICA	Q 230,924	
	GASTOS DE FUNCIONAMIENTO	Q 11,606,749	Q 10,624,664
	INVERSIÓN	Q 42,119,397	Q 51,429,363
Total general		Q 53,957,069	Q 62,054,027

Ventanilla Única Municipal de Empleo - VUME -

Es un espacio de alianza estratégica con las municipalidades que tiene como objetivo brindar servicios que incrementen el perfil de empleabilidad de la población a nivel local, de tal manera que incrementen sus posibilidades de inserción laboral.

A través de las ventanillas, también se brinda a la población oportunidades de formación y capacitación técnica y otros servicios de los que el MINTRAB dispone, para que la población pueda acceder a estos de una forma más ágil desde su municipio.

Beneficios de la VUME



Para mayor
información,
escanea o haz
click en el
código QR:



Proceso para la implementación de la VUME en el municipio

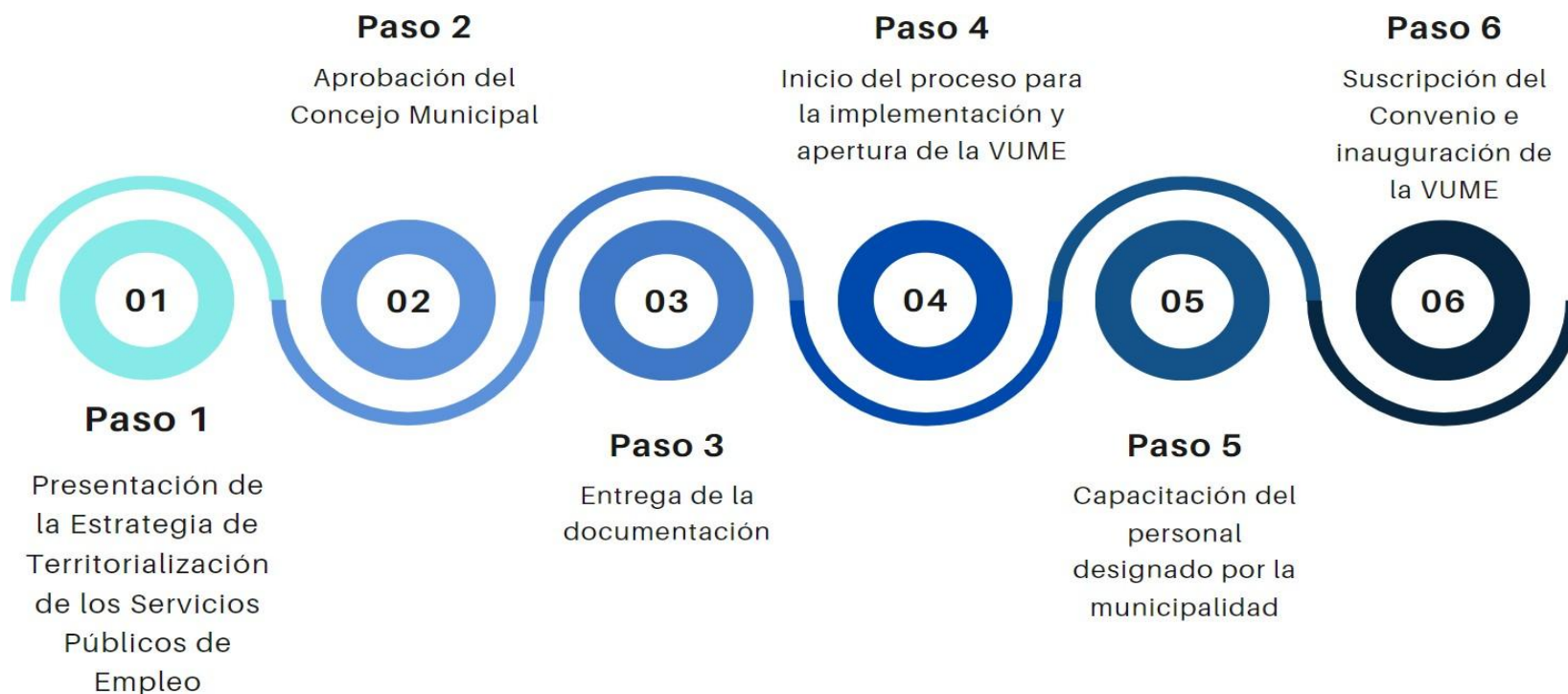

Estrategia Nacional de Municipios y Comunidades Saludables

Línea de tiempo

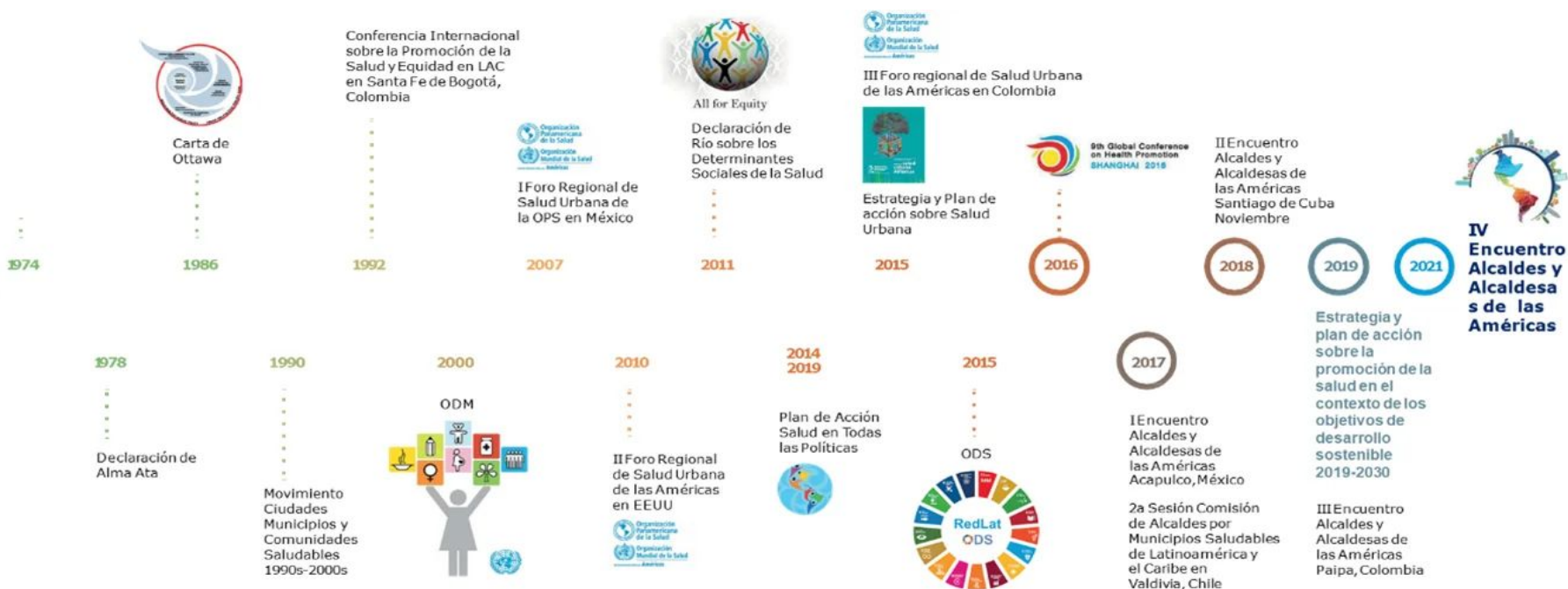

Fuente: Líneas Orientadoras para Municipios, Ciudades y Comunidades Saludables (MCCS) en la Región de las Américas (OPS/OMS, 2019).





Estrategia Nacional de Municipios y Comunidades Saludables

CONTENIDO

1. Municipio Saludable.
2. Intersectorialidad en Salud.
3. Mi municipio es sano. Entornos y estilos de vida Saludable.
4. Cero muertes maternas y Cero desnutrición en mi municipio.
5. Mi Municipio es verde.
6. Participación Social en Salud. Comunidades Saludables.
7. Gestión de Riesgo en Salud.

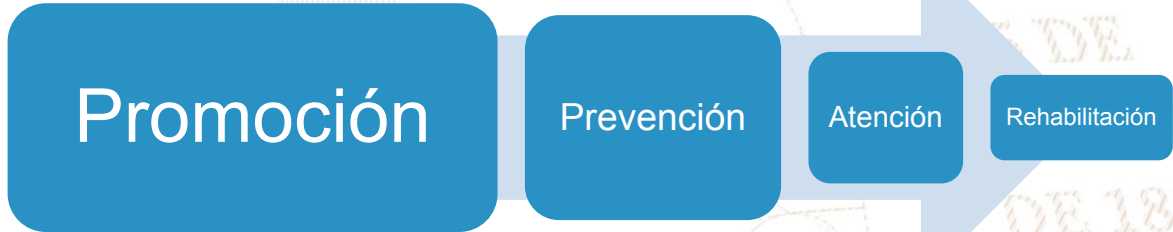

Situación Actual: Tratamiento de Aguas Residuales

OBLIGATORIEDAD MUNICIPAL



- Elaboración del Estudio Técnico de Aguas Residuales (ETAR) con el inventario de descargas del municipio, a más tardar el **30 de mayo de 2024**.
- Las municipalidades deberán cumplir con tener en operación, sistemas de tratamiento de las **2 descargas principales** a más tardar el **02 de mayo del 2025**.
- En el **02 de mayo 2027** deberán cumplir con tratar el 60% de sus descargas con los parámetros indicados en dicha etapa.
- En el **02 de mayo 2031** deberán cumplir con tratar el 100% de sus descargas con los parámetros indicados en dicha etapa.

Para la elaboración y actualización de los estudios técnicos se deberá de cumplir con el **Manual General del Reglamento de las Descargas y Reuso de Aguas Residuales y de la Disposición de Lodos. Acuerdo Ministerial Número 105-2008.**

Para el seguimiento y evaluación de aguas residuales y de aguas para reuso, los entes generadores deberán tomar a su costa, como mínimo, **dos muestras al año** y efectuar los análisis que correspondan de conformidad con los parámetros contenidos en el estudio técnico." **Artículo 49**

Departamento	Baja Verapaz	Estudio Técnico de Aguas Residuales	No vigente	Descargas que el Inventario Reporta	3
Municipio	Rabinal	Plantas de Tratamiento en Operación	2	Plantas de Tratamiento sin Operación	1

REGLAMENTO 164-2021

El Acuerdo Gubernativo 164-2021, **Reglamento para la Gestión Integral de Residuos y Desechos Sólidos Comunes** es un esfuerzo en conjunto del Organismo Ejecutivo, las Municipalidades y todos los habitantes de Guatemala para solucionar progresivamente una problemática que es conocida comúnmente como "Basura" a Nivel Nacional.



**ENTRÓ EN VIGENCIA
EL 11 DE AGOSTO DE 2021**

Escanea el Código QR o visita el sitio web www.marn.gob.gt/Reglamento-164-2021 para conocer a detalle los plazos y obligaciones que establece este Reglamento.

¿Quiénes son los entes que deben cumplir este Reglamento?

Estas son algunas de las consideraciones que debes tener en cuenta, si tú, como persona individual o jurídica, pública o privada, nacional o extranjera, desarrollas alguna de las siguientes actividades en cualquier parte del territorio del país:

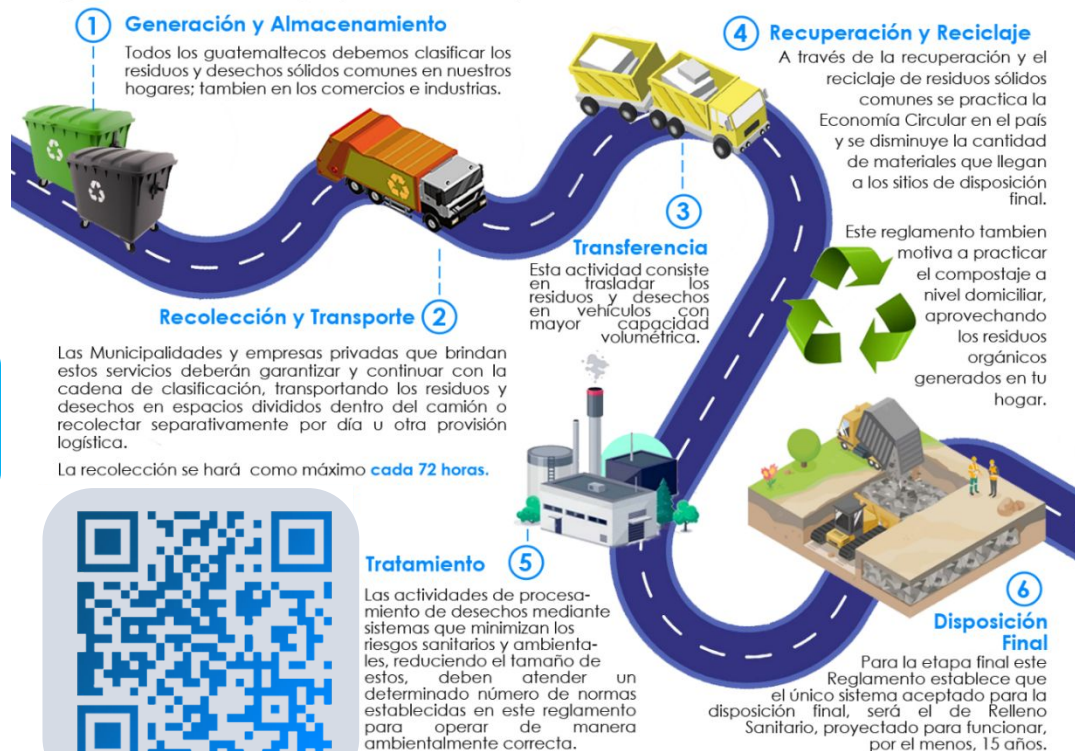

CLASIFICACIÓN DE LOS RESIDUOS Y DESECHOS SÓLIDOS COMUNES

El MARN invita a Clasificar los Residuos y Desechos Sólidos Comunes que generes en tu hogar, comercio, industria y cualquier espacio público del Municipio; según lo establecido en el Acuerdo Gubernativo 164-2021 para proteger el medio ambiente de tu entorno.



Escanea el Código QR para Descargar la Guía de Identificación Gráfica y conocer más sobre la Clasificación,



ORGÁNICO

¿Qué debo colocar en esta Clasificación?

Son productos de origen animal y vegetal, principalmente de los restos de alimentos, agricultura y jardinería. *Algunos ejemplos:*



INORGÁNICO

¿Qué debo colocar en esta Clasificación?

Son productos que no están compuestos de materia vegetal o animal y son de difícil descomposición por microorganismos. *Algunos ejemplos:*



Todos los demás residuos que se contaminen con aceites, líquidos y otros materiales que les haga perder el potencial de ser reciclados.



RECICLABLE

¿Qué debo colocar en esta Clasificación?

Algunos ejemplos:



Escanea el Código QR para conocer más sobre la Clasificación

Información Agroclimática



Para acceder al detalle de la información,
escanea el código QR,



Generalidades

Documento elaborado por el equipo de trabajo conformado por los departamentos de: El Centro de Información Estratégica Agropecuaria, Laboratorio de Información Geográfica, Cobertura Vegetal y Uso de la Tierra, y Departamento de Suelos, de la Dirección de Información Geográfica, Estratégica y Gestión de Riesgos -DIGEGR- del Ministerio de Agricultura, Ganadería y Alimentación -MAGA-.

Características del municipio:

- Geográficas
- Biofísicas
- Productivas

Temáticas:

- Mapa de características geográficas y biofísicas
- Capacidad de uso de la tierra
- Taxonomía de suelos
- Descripción de las principales características
- Condiciones climáticas
- Cobertura vegetal
- Uso de la tierra año 2,020
- Fechas promedio de etapa fenológica ciclo de primera (cultivo de maíz/ frijol).

Se exponen las **potencialidades** y **limitaciones** del municipio en forma general.

INFORMACIÓN AGROCLIMÁTICA

Municipio de Rabinal, Baja Verapaz

Características geográficas y biofísicas

El municipio se localiza al centro del departamento; con las colindancias siguientes:

Al Norte: con los municipios de Chicamán del departamento de El Quiché y San Miguel Chicaj, del departamento de Baja Verapaz.

Al Sur: con los municipios de Granados y El Chol, del departamento de Baja Verapaz.

Al Este: con el municipio de San Miguel Chicaj del departamento de Baja Verapaz.

Al Oeste: con el municipio de Cubulco, del departamento de Baja Verapaz.

Su extensión territorial es de 311.67 km², equivalentes al 10.3% del departamento.

Se localiza entre los 500 y 2,500 msnm y predominan altitudes entre los 1,000 y 1,500 msnm en un 52.6% de la superficie del municipio.

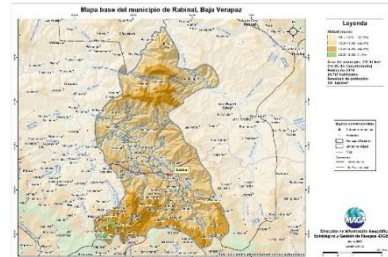

Capacidad de Uso de la Tierra

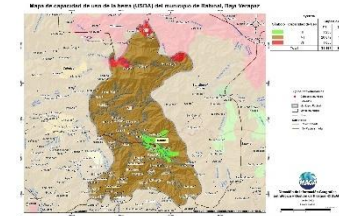

De acuerdo al mapa para el municipio se presentan las siguientes categorías de uso: agrícola (III) con un 4%, forestal con un 92.6% y para protección en un 3.4% del territorio.

Serie de suelos



Respecto a las principales características de los suelos, estos provienen principalmente de roca serpentina, esquistos y cenizas volcánicas; poseen relieve inclinados a muy escarpados, poco profundos, con buen drenaje, alto peligro de erosión y baja fertilidad natural.

Condiciones Climáticas

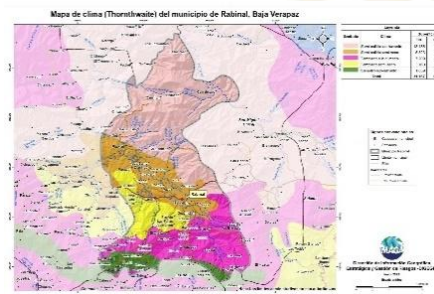

Respecto a condiciones climáticas predomina el clima Semi-cálido (20.8-24.3°C) con el 60.9% seguido de Templado con (17.1-20.7°C) 33.2% y Semi-frío (13.3-17.0°C) 5.9% del municipio.

Con respecto a la humedad, domina el régimen sub-húmedo con un 71.2%.

Entre las principales amenazas naturales están la ocurrencia de sequías en categoría Muy Alta. (MAGA, 2012)

Cobertura Vegetal y Uso de la Tierra

Territorios artificiales 0.45%: Zonas urbanizadas, zonas industriales o comerciales.

Territorios agrícolas que ocupan el 19.77%, conformado por cultivos anuales (maíz y frijol) y pasto natural principalmente.

La presencia de Bosques (mixto y conífero) es de un 15.62%. Predomina en un 46.45% la categoría de Vegetación arbustiva.

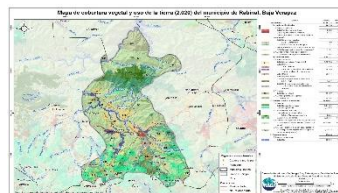

Fecha promedio de etapa fenológica (cultivo de maíz / frijol)

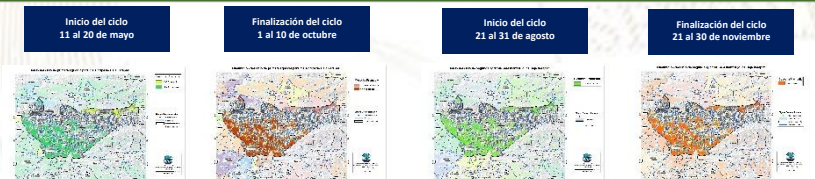

¿Qué son?

Son centros en donde se imparten cursos de capacitación técnica laboral y formación emprendedora; en espacios físicos proporcionados por la comunidad, municipalidades, organizaciones no gubernamentales, iglesias y otros.

¿Cuál es su objetivo?

Contribuir al desarrollo de oferta formativa vinculada a familias ocupacionales y cualificaciones con significación en el empleo, que proporcione la formación adecuada a personas jóvenes y adultas para su inserción en el mercado productivo y que responda a la demanda laboral.

Alianzas

Se realizan alianzas con municipalidades y otras organizaciones quienes proveen espacio físico y equipo para implementar los cursos.

También el Ministerio de Educación a través de la Dirección General de Educación Extraescolar, facilita equipo en diversas áreas e instructores para atender a los estudiantes.





Oportunidades

- Capacitarse en áreas técnicas con demanda productiva.
- Desarrollo de competencias para la vida, el trabajo y la formación emprendedora como ejes transversales para fortalecer la empleabilidad.
- Desarrollo de habilidades blandas en los jóvenes y adultos que participan en los cursos de formación.
- Disminución de la brecha entre educación y empleo a través de los cursos de formación.



¿Qué son?

Son centros de formación y capacitación extraescolar, asociadas al área agropecuaria en donde el campo o parcela de tierra es el espacio de aprendizaje, en el cual los participantes aprenden, fortalecen y tecnifican sus conocimientos y capacidades con la orientación de especialistas técnicos para el aprovechamiento de los recursos en el marco del Programa de Alimentación Escolar, PAE.

¿Cuál es su objetivo?

Promover buenas prácticas agropecuarias a través de la formación y capacitación, desarrollando competencias asociadas al área agrícola y pecuaria para tecnificar capacidades técnicas de los participantes para constituirse en proveedores del Programa de Alimentación Escolar, para obtener el certificado de Productor Agropecuario con Especialidad en Alimentación Escolar.

Alianzas

Se realizan alianzas con municipalidades y otras organizaciones gubernamentales y no gubernamentales quienes: autorizan y gestionan el uso de un espacio físico de terreno, proporcionan insumos, servicios básicos y personal para mantenimiento.

- Certificación de la formación modular a través del Programa Centros Municipales de Capacitación y Formación Humana, CEMUCAF.
- Certificación de la Competencia Técnico Laboral para acreditar “Productores Agropecuarios con Especialidad en Alimentación Escolar.
- Dotación de Módulos Formativos físicos o digitales para el desarrollo de procesos formativos.
- Transferencia Metodológica a técnicos de las ETCAE.





Oportunidades

- Formación, capacitación y tecnificación.
- Productores locales acreditados y certificados en competencias agropecuarias.
- Desarrollo comunitario y reactivación de la economía local.
- Reducción de barreras de género.
- Empoderamiento de la mujer.
- Prevención de la migración irregular.
- Desarrollar habilidades de lectoescritura y matemática funcional, así como completar sus ciclos educativos a través de modalidades flexibles.
- Vínculo entre las OPF y Productores Locales para la provisión y suministro de alimentos como lo establece la Ley de Alimentación Escolar.





¿Qué son?

Son espacios comunitarios educativos que, mediante el uso de herramientas tecnológicas y metodologías innovadoras, facilitan a la población educativa el desarrollo y fortalecimiento de procesos formativos pertinentes a su contexto y necesidades. Está dirigido para estudiantes del Sistema Educativo Nacional.



Alianzas

- ✓ Se gestiona la firma de convenio con las Municipalidades por 5 años para que apoyen con el espacio físico, pago de internet, energía eléctrica y seguridad.
- ✓ El Ministerio de Educación designa al instructor y facilita el equipamiento en coordinación con la cooperación.



¿Cuál es su objetivo?

Propiciar el desarrollo de la población a través de procesos de aprendizajes significativos, autónomos y colaborativos, mediante el uso de herramientas tecnológicas, en un modelo educativo flexible, pertinente y de calidad.





Oportunidades

- Iniciar o continuar estudios en forma gratuita en el Programa Nacional de Educación Alternativa PRONEA
 - En el Nivel de Educación Primaria (de 13 años en adelante)
 - Nivel de Educación Media ciclo básico (de 15 años en adelante) y diversificado (de 17 años en adelante).
 - Avanzar a su propio ritmo.
 - Si ha extraviado su papelería de estudios, puede solicitar una evaluación por suficiencia para acreditar su formación y continuar estudiando.
- Acceso a computadoras e internet en forma gratuita para procesos formativos.
- Acompañamiento por parte de un tutor.



LIBERTAD
15 DE
SEPTIEMBRE
DE 1821

Análisis de seguridad en el municipio de Rabinal

Tendencia histórica de la incidencia criminal

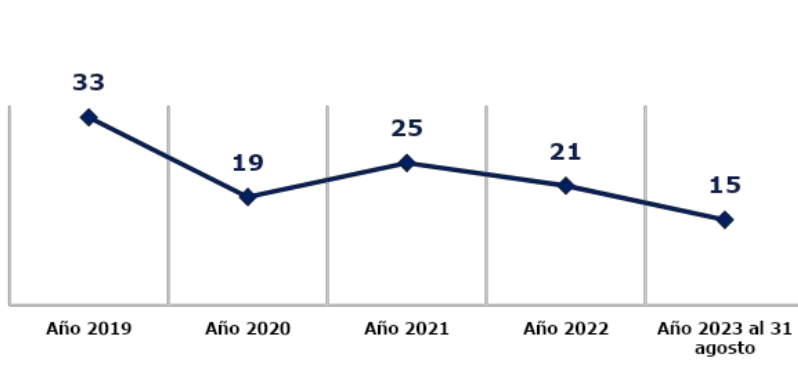

Hechos delictivos comparados

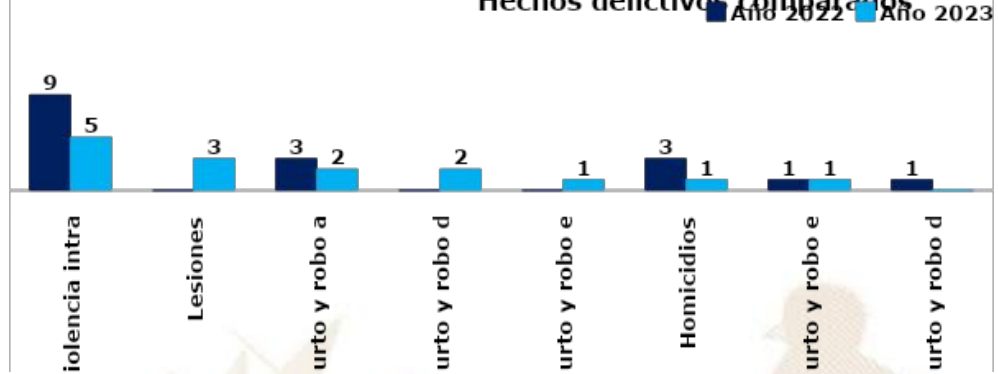

Análisis:

- ❑ En el ranking de criminalidad, el municipio de Rabinal se ubica en la 88ª posición a nivel nacional.
- ❑ En el año 2023, violencia intrafamiliar registra una disminución del 44% en comparación con el año 2022.
- ❑ En el año 2023, se reporta una disminución de 2 homicidios, en comparación con el año 2022, lo que representa el 100%.
- ❑ Los hechos registrados han ocurrido los días: viernes, sábado y domingo en horario de 16:00 a 24:00 horas.
- ❑ Focalización de los servicios institucionales: recorrido y seguridad comercial Qanil, terminal de buses Rabinal-Salamá-Guatemala y terminal de buses vía el chol."
- ❑ Las rutas que se comunican con el municipio son: Km 184 aldea Pichec límite con Cubulco B.V. Km 160 caserío xola límite San Miguel Chicaj B.V. y Km 100 entrada aldea Chichupac límite con el Chol.
- ❑ Los principales actores que generan la criminalidad se encuentran las clicas siguientes: barrio 18, Solo Para Locos, SPL - B18, Los Carnales, LC - B18 y Vatos Locos, VL - B18.

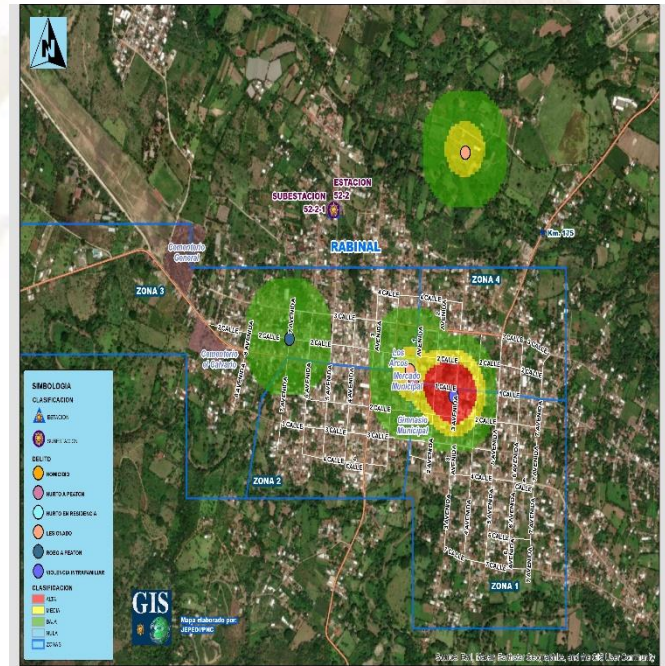

Gestión integral de la seguridad

❑ **Objetivo institucional en el municipio**

Realizar actividades operativas (patrullajes, puestos fijos y operativos policiales) en los lugares donde se han registrado hechos negativos y donde exista más aglomeración de personas (plazas, mercados, paradas de buses, eventos deportivos u otros), para garantizar la vida, la integridad física y la seguridad de las personas y sus bienes.

❑ **Servicios policiales**

Dependencia policial	Talento humano	Recurso de movilidad		Tasa de policías por habitantes	Kilómetros que recorre cada unidad policial
		Vehículos	Motocicletas		
Estación 52-2-1, Rabinal	42	3	--	Se dispone de 12 policías por cada 10,000 habitantes.	1 unidad policial cubre 150K ² de demarcación.
Subestación 52-2-5, Aldea Xococ	16	--	--		
Otras dependencias policiales de apoyo					
Delegación de la Subdirección General de Prevención del Delito (Salamá)	13	1	--		
Delegación de la División Especializada en Investigación Criminal (Salamá)	14	2	1		
Delegación de la División de Protección a la Naturaleza (Salamá)	29	1	1		

❑ **Coordinación interinstitucional**

- ✓ Con instituciones del sector justicia, salud, educación y autoridades locales.
- ✓ La Policía Nacional Civil en conjunto con el Ejército Nacional instalan puestos de control y operativos.

Sistema de Información Cultural - SIC -

¿Qué es el Sistema de Información Cultural SIC?

Es una herramienta virtual al servicio de la sociedad, Registra, sistematiza y difunde información sobre la cultura diversa de nuestro país a nivel nacional.

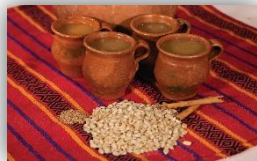

MUNAG
Museo Nacional de Arte de Guatemala
The明珠 of Guatemalan Culture



¿Qué encontramos en el SIC?

Información de más de 500 lugares del patrimonio cultural y natural, más de 130 recetas de gastronomía tradicional; manifestaciones de la espiritualidad y religiosidad popular; escuelas y universidades de arte y cultura; legislación cultural; premios y reconocimientos para artistas, académicos y gestores culturales.

Una biblioteca virtual, noticias, vídeos culturales... y mucha más información de la rica y variada cultura de Guatemala.

Registro Nacional de Artistas - RENART -

En el SIC también se encuentra el **Registro Nacional de Artistas RENART:**

- El RENART permite conocer cuántos artistas hay a nivel nacional, Apoyar a visibilizarlos y ampliar posibilidades de ofertar sus servicios artísticos.
- Actualmente hay más de 5,300 artistas registrados de los diversos municipios de Guatemala.
- Cada artista se registra por iniciativa y voluntad propia. Al registrarse recibe una certificación llamada **Número Único de Artistas -NUA-**. Este certificado puede ser utilizado convenientemente para gestionar apoyos en el Ministerio de Cultura y Deportes, y en otras instituciones nacionales y extranjeras.
- En el SIC el artista encontrará un tutorial que le guiará para registrarse en el RENART.



sicultura.gob.gt



La información cultural en el SIC, se puede encontrar desglosada por municipios:

Por ejemplo, en el municipio de **Rabinal**, departamento de Baja Verapaz, se encuentra la siguiente información de sus recursos culturales:

Tipo de recurso cultural registrado	Cantidad
Patrimonio Cultural Material o Tangible (Bienes inmuebles, muebles y sitios arqueológicos)	0
Patrimonio Cultural Inmaterial o Intangible (Arte Tradicional, Gastronomía Conocimientos y Oficios Tradicionales, etc.)	5
Patrimonio Natural (Reservas de la biósfera, monumentos naturales, reservas y parques nacionales, etc.)	0
Arte (Grupos artísticos y Artesanos)	90
Educación y Formación Cultural (Academias de Arte, Academias de Idiomas, Centros de Investigación, Conservatorios de Música, etc.)	0
Espacios Culturales (Centros Culturales, Museos, Teatros y Auditorios, Bibliotecas, etc.)	4
Gestión Cultural (Asociaciones Culturales, Comités de Cultura, Fundaciones Culturales, Cofradías y Hermandades, etc.)	7
Casa de Desarrollo Cultural	1

¿Cuántos artistas hay en mi municipio?

Cada municipio, puede conocer quiénes, cuántos y dónde están sus artistas a través del **RENART**.

En el municipio de **Rabinal**, departamento de Baja Verapaz, están registrados **24 artistas**: de artes visuales, escénicas, música, literatura y cinematografía.

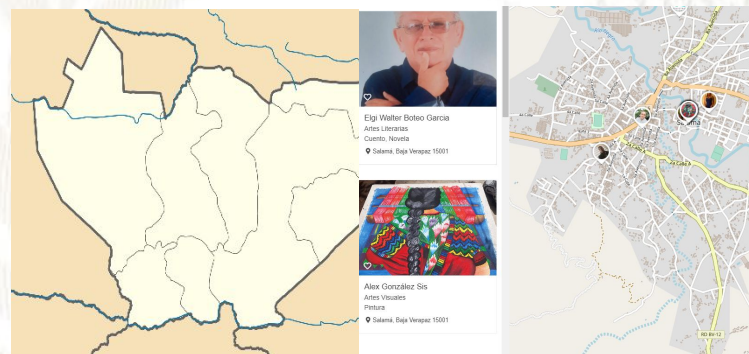

Oficinas Municipales de Agua y Saneamiento - OMAS -



¿Qué es una Oficina Municipal de Agua y Saneamiento –OMAS–?



Es la oficina técnica municipal creada con el propósito de fortalecer la gestión sostenible y la prestación de los servicios de agua potable y saneamiento.

- 🔵 Agua potable
- 🔵 Aguas residuales (negras)
- 🔵 Residuos y desechos sólidos (basura)



OMAS Beneficios de contar con una OMAS

1



ECONÓMICOS

Mejora la recaudación por la prestación de los servicios de agua y saneamiento

POLÍTICOS

Reduce conflictos sociales mejorando la gobernabilidad e integridad.



2

3



TÉCNICOS

Optimiza la coordinación interinstitucional

SOCIALES

Contribuye a la reducción de índices de desnutrición, mejora la salud y el bienestar general de la población



4

Oficinas Municipales de Agua y Saneamiento - OMAS -

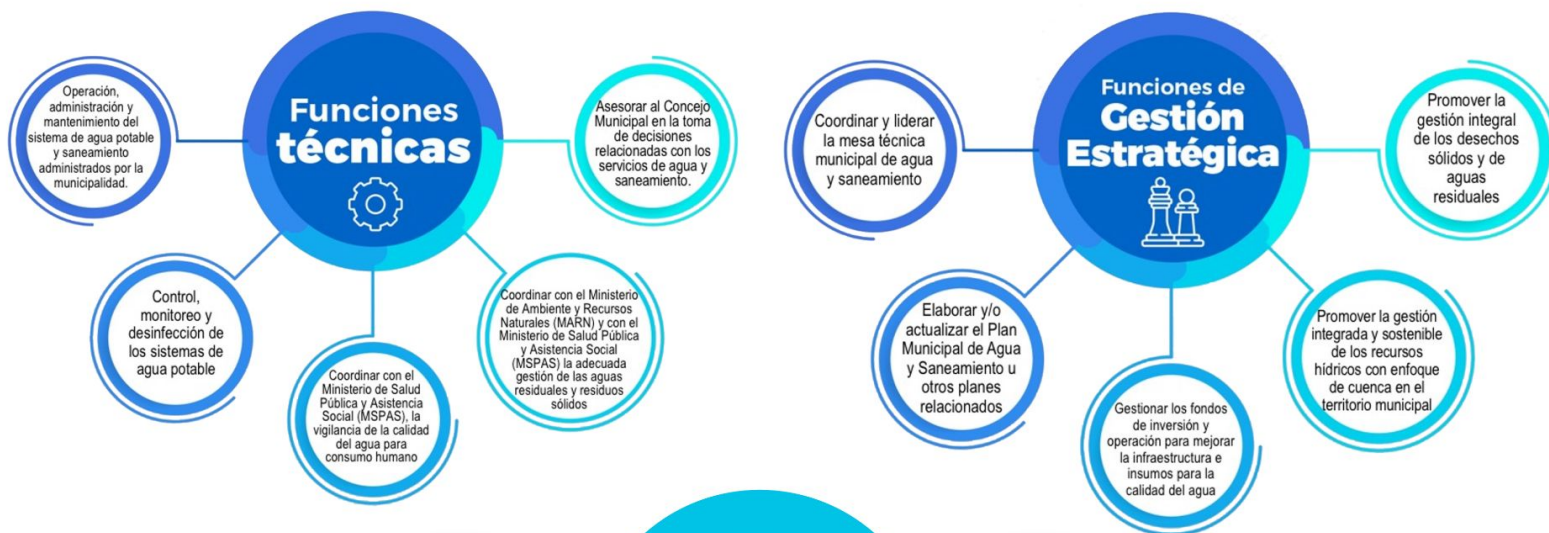

Inventario de atractivos turísticos



- ❖ Es la herramienta que registra ordenadamente los factores físicos y culturales de los atractivos turísticos, conformando la oferta turística del país. Se elabora en 2 fases: 1) registro de la información (categorización), 2) evaluación de los recursos (jerarquización).
- ❖ Los atractivos turísticos están clasificados en 5 jerarquías:
 - ❖ Los atractivos jerarquía 5 presentan rasgos excepcionales de interés y valor mundial, de gran significancia para el mercado turístico internacional y que atraen un flujo importante de visitantes.
 - ❖ Los atractivos jerarquía 4 son aquellos con características singulares y representativos para la región Centroamérica y visitantes nacionales, ya sea por sí solo o en conjunto con otros recursos contiguos y aptos de aprovecharse.
 - ❖ Los atractivos jerarquía 3 presentan algún rasgo llamativo de representatividad nacional. Son oferta complementaria para visitantes internacionales.
 - ❖ Los atractivos jerarquía 2 representan oferta para turistas del departamento o región donde se ubica, se encuentran en lugares donde no se han desarrollado facilidades turísticas complementarias. (hoteles, restaurantes, otros servicios).
 - ❖ Los atractivos jerarquía 1 son oferta para turistas del mismo municipio.

Para el municipio de Rabinal, departamento de Baja Verapaz, se registra en el inventario, la siguiente información de los atractivos turísticos.

RECURSO TURÍSTICO	TIPO	SUBTIPO	JERARQUÍA
Danza Drama Prehispánica Rabinal Achí	Culturales	Manifestación Cultural	3
Cerámica Artesanal Artes López	Culturales	Taller de Artesanía	2
Cerámica Artesanal Don Pedro	Culturales	Taller de Artesanía	2
Cerámica Artesanal Fernando	Culturales	Taller de Artesanía	2
Cerámica Artesanal San Antonio	Culturales	Taller de Artesanía	2
Cerámica Artesanal Saraliz	Culturales	Taller de Artesanía	2
Balneario Los Chorros	Naturales	Pozas	1
Comunidad Río Negro	Culturales	Turismo Rural	1
La Parroquia San Pablo Apóstol	Culturales	Iglesia	1
Mercado de Rabinal	Culturales	Ferias	1

La actualización del registro y evaluación de los atractivos turísticos se realiza por medio del departamento de Planeamiento turístico de INGUAT.

Inventario de atractivos turísticos



- ❖ Es la herramienta que registra ordenadamente los factores físicos y culturales de los atractivos turísticos, conformando la oferta turística del país. Se elabora en 2 fases: 1) registro de la información (categorización), 2) evaluación de los recursos (jerarquización).
- ❖ Los atractivos turísticos están clasificados en 5 jerarquías:
 - ❖ Los atractivos jerarquía 5 presentan rasgos excepcionales de interés y valor mundial, de gran significancia para el mercado turístico internacional y que atraen un flujo importante de visitantes.
 - ❖ Los atractivos jerarquía 4 son aquellos con características singulares y representativos para la región Centroamérica y visitantes nacionales, ya sea por sí solo o en conjunto con otros recursos contiguos y aptos de aprovecharse.
 - ❖ Los atractivos jerarquía 3 presentan algún rasgo llamativo de representatividad nacional. Son oferta complementaria para visitantes internacionales.
 - ❖ Los atractivos jerarquía 2 representan oferta para turistas del departamento o región donde se ubica, se encuentran en lugares donde no se han desarrollado facilidades turísticas complementarias. (hoteles, restaurantes, otros servicios).
 - ❖ Los atractivos jerarquía 1 son oferta para turistas del mismo municipio.

Para el municipio de Rabinal, departamento de Baja Verapaz, se registra en el inventario, la siguiente información de los atractivos turísticos.

RECURSO TURÍSTICO	TIPO	SUBTIPO	JERARQUÍA
Rabinal	Culturales	Entornos de Valor Cultural	3
Museo Comunitario de la Memoria Histórica	Culturales	Museo	2
Mirador de Rabinal	Naturales	Mirador Panorámico	1
Sitio Arqueológico Chuitinamit	Culturales	Sitio Arqueológico	1
Sitio Arqueológico Kahyup	Culturales	Sitio Arqueológico	1
Tejidos Cortez	Socioeconómicos	Textiles	1

La actualización del registro y evaluación de los atractivos turísticos se realiza por medio del departamento de Planeamiento turístico de INGUAT.

PLANTA TURÍSTICA REGISTRADA

- ❖ Se registran establecimientos de hospedaje, agencias de viajes, academias de español, transporte turístico terrestre y guías de turistas. A través de este registro cada municipio puede conocer cuántos y cuáles empresas y servicios turísticos están registrados y dónde están ubicados.
- ❖ En el sitio <https://registro.inguat.gob.gt/> se puede consultar el directorio de servicios turísticos registrados, así como los formularios y requisitos para solicitar la inscripción.

- ❖ Para incrementar el nivel de calidad de los servicios turísticos el INGUAT otorga a las empresas registradas y a los restaurantes que cumplen con los requisitos de la normativa técnica, los distintivos “sello Q”, “sello Q Verde” y “bioseguridad turística”.

Escanea el código QR para acceder al registro de servicios turísticos:



En el municipio de RABINAL, departamento de BAJA VERAPAZ, se registra:

SERVICIOS TURÍSTICOS

14 Establecimientos de Hospedaje, siendo 2 de ellos **Aptos para la Actividad Turística** con disponibilidad de 24 Habitaciones y 54 Plazas Cama.

1 Agencias de Viajes.

0 Guías de Turistas.

9 Empresas de Transporte Turístico Terrestre con disponibilidad de 24 unidades y un total de 803 asientos.

No cuenta con Academias de Enseñanza de Español como Segundo Idioma.

DISTINTIVOS DE CALIDAD

Los Distintivos de Calidad y Sostenibilidad Turística son otorgados a los servicios turísticos que garantizan a sus clientes, la implementación de un proceso de mejora continua y el cumplimiento de estándares de calidad y sostenibilidad en sus operaciones.

Los servicios turísticos que cuentan con este Distintivo que otorga el INGUAT de manera gratuita, han pasado por un proceso interno en donde se establecen controles en los procesos y servicios, para la satisfacción de los turistas, así como la seguridad y confort de las instalaciones.

Para mayor información: calidad.turistica@inguat.gob.gt

Política para la Generación y Recaudación de Ingresos Propios - PGRIP - Rabinal, Baja Verapaz



Contexto

En el 2022, INAP asistió técnicamente a 106 municipalidades para la elaboración de la **Política para la Generación y Recaudación de Ingresos Propios**, con el objetivo de que cuenten con un documento que contenga lineamientos que les permitan **mejorar la recaudación de ingresos propios convencionales y no convencionales**.

Política para la Generación y Recaudación de Ingresos Propios – PGRIP-

Aunque las propuestas de PGRIP han sido diseñadas según las necesidades de cada contexto, **todas parten de una matriz común en la que se expone:**



Esquema General de PGRIP

Auto diagnóstico financiero de la municipalidad	Muestra los déficits presupuestarios y de las brechas que se generan por la falta de ingresos propios, identificando las tasas, arbitrios e impuestos que la municipalidad puede cobrar pero que no está cobrando y las razones por las cuales no lo hacen.
Identificación de Potenciales	Fuentes potenciales de ingresos no convencionales que permitan diseñar estrategias para hacer efectiva su recaudación.
Lineamientos para la generación de ingresos convencionales	Evaluación de los ingresos propios convencionales que la municipalidad está dejando de percibir, propuestas de mecanismos para mejorar los ingresos (Arbitrios, tarifas e impuestos que puede cobrar la municipalidad de acuerdo a la normativa vigente).
Lineamientos de acción para ingresos no convencionales	Propuesta de los ingresos no convencionales que se pueden obtener en base al potencial económico y los recursos físicos y naturales disponibles en el municipio, así como de los mecanismos que se pueden aplicar para generar estos ingresos.



Monitoreo Índice de Gobernanza en Seguridad Alimentaria y Nutricional (SAN)

Esta herramienta tiene como finalidad la autoevaluación del desempeño de la COMUSAN y la calidad de su gestión, asimismo conocer las potencialidades y áreas a mejorar de dicha comisión en un momento determinado, definiendo un índice de gobernanza en SAN que permita la toma de decisiones consensuadas y oportunas por la COMUSAN.



Esta herramienta consiste en una aplicación que por medio de algoritmos, combina datos de 31 variables y 7 indicadores para definir un Índice de Gobernanza en SAN.

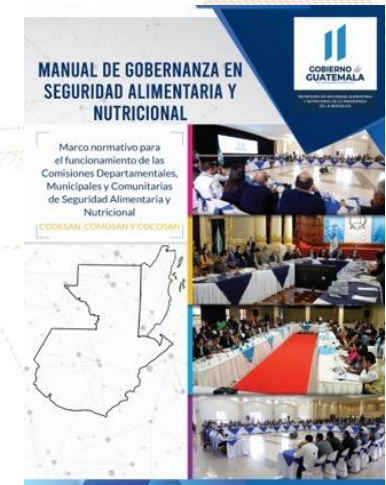

Participación: **6 variables**
Equidad: **5 variables**
Transparencia: **3 variables**
Eficiencia: **4 variables**
Capacidad de respuesta institucional: **8 variables**
Coordinación: **3 variables**
Marco regulatorio: **2 variables**



El Índice de Gobernanza se clasifica en tres niveles:

-  Nivel débil de Gobernanza en SAN: **Entre 0% y 49.99%**
-  Gobernanza en SAN aceptable: **Entre 50% y 79.99%**
-  Gobernanza en SAN totalmente aceptable: **Entre 80% y 100%**

Municipio de Rabinal

Información	Datos	Ranking Departamental	Ranking Municipal	Mapa
-------------	-------	-----------------------	-------------------	------



Monitoreo de Gobernanza en SAN



Año 2023

Cuatrimestre q1

Departamento Baja Verapaz

Municipio Rabinal

- Débil entre 0% y 49.99%
- Aceptable entre 50% y 79.99%
- Totalmente Aceptable entre 80% y 100%



Resumen de Indicadores

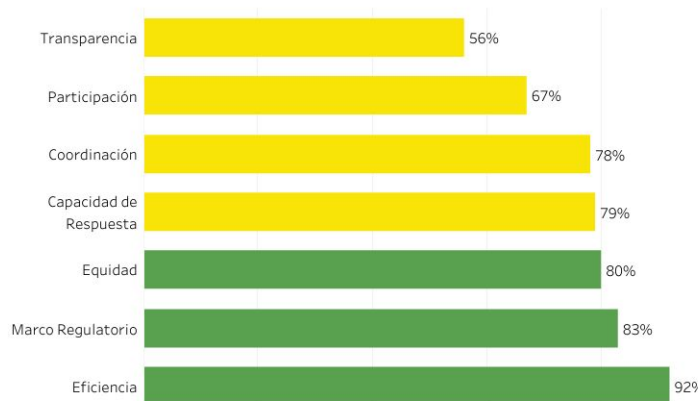

Mapa de Ubicación



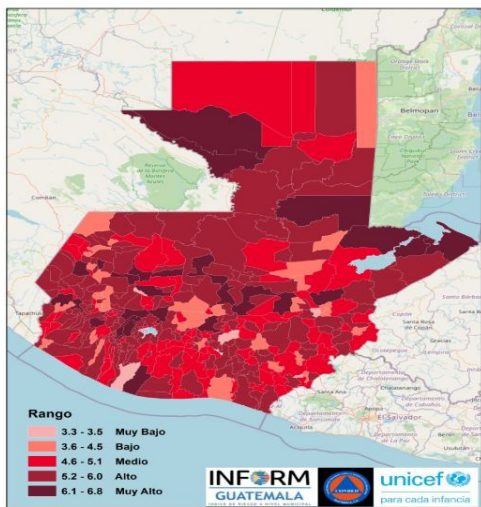

Estructura



RABINAL, BAJA VERAPAZ
Clasificación de Riesgo
MUY ALTO

El municipio presenta un alto índice de eventos naturales y degradación ambiental, con múltiples factores que reflejan la alta vulnerabilidad y falta de capacidades / recursos para la respuesta ante eventos de distinto origen.

Índice de Riesgo de Desastres

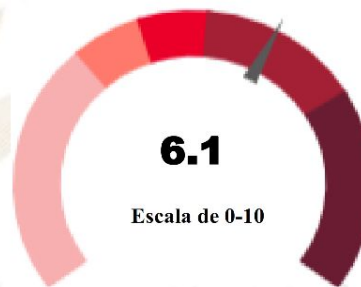

Mapa municipal

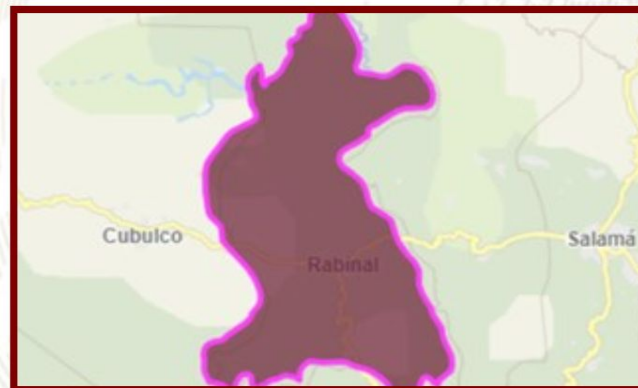

Escala 0—10



INFORM Guatemala, es una herramienta nacional, abierta, objetiva y transparente que sirve para valorar el riesgo de desastres, a partir de la identificación de amenazas, vulnerabilidades y capacidades de respuesta en los 340 municipios del país.

SIMPLIFICA e INTEGRA
Información sobre el riesgo de
desastres a nivel municipal en
Guatemala

TOMA DE DECISIONES



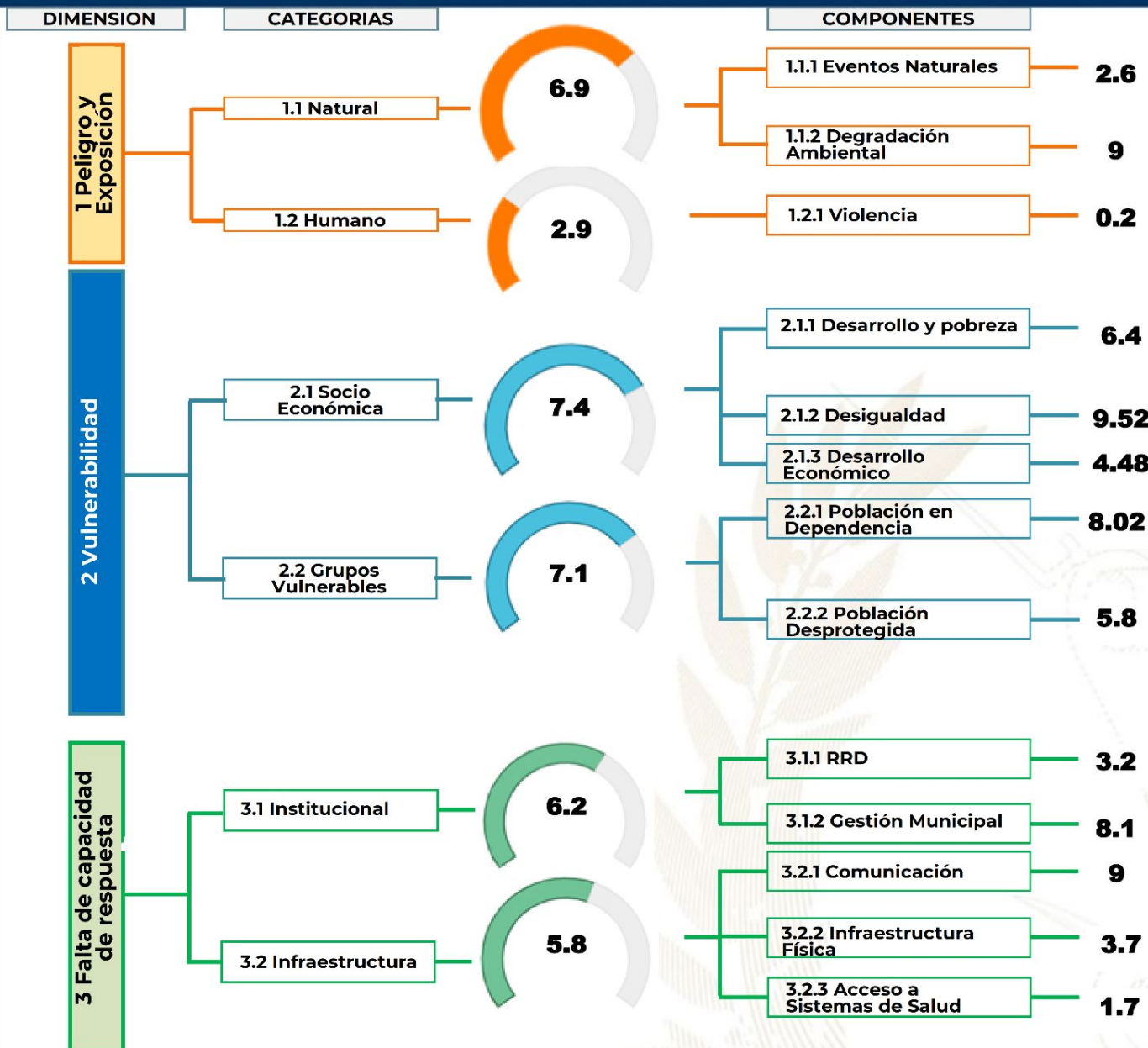

Procesos importantes para seguimiento:

- Ordenamiento territorial
- Plan Municipal de Respuesta
- Marco Nacional de Recuperación
- Normas para la Reducción de Desastres 1-4
- AGRIP
- Conformación de Coordinadoras para la Reducción de Desastres.
- Integración de Instancias Municipales para la Gestión Integral del Riesgo de Desastres.

Oferta Programática Dirigida a los Gobiernos Locales

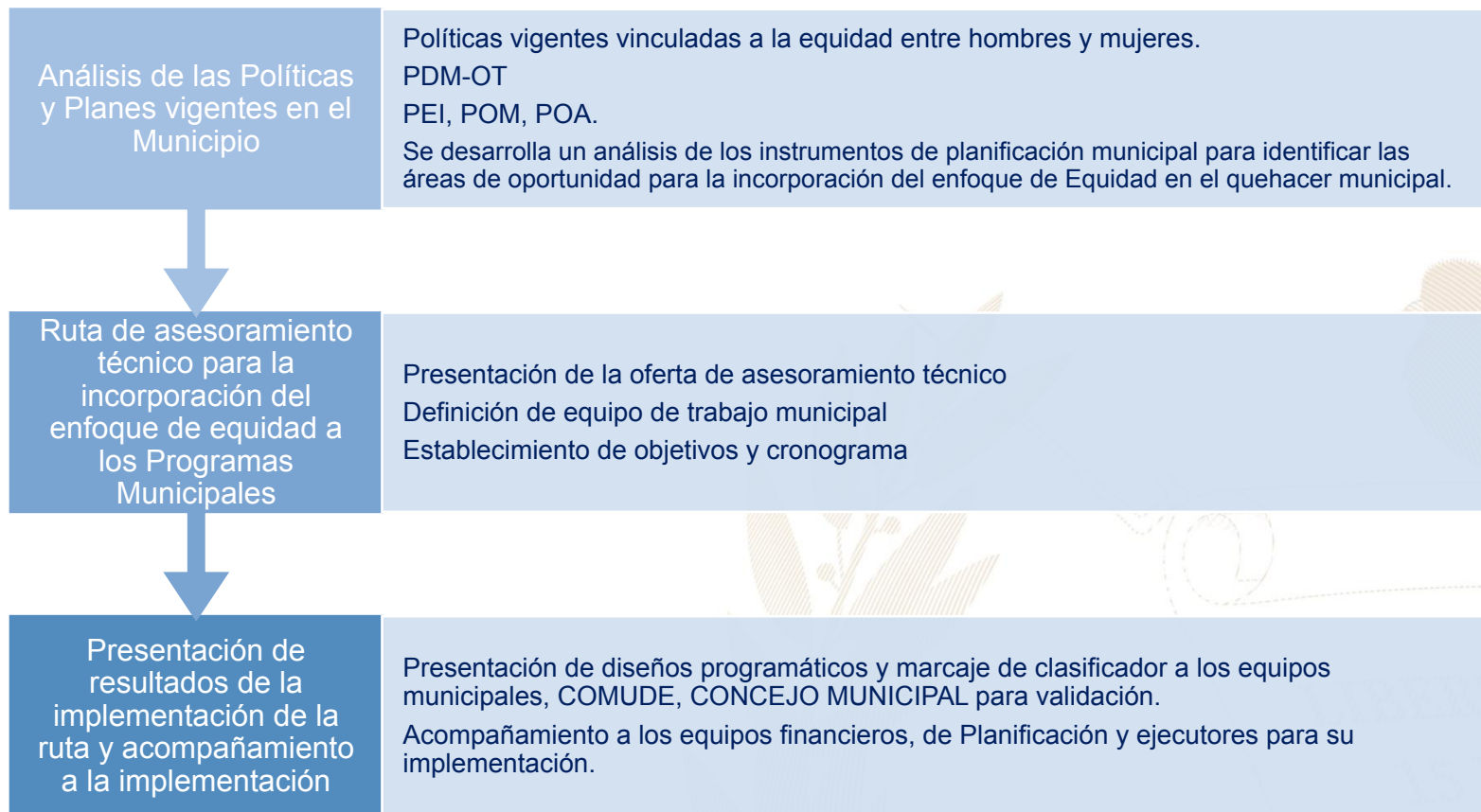

Más información aquí

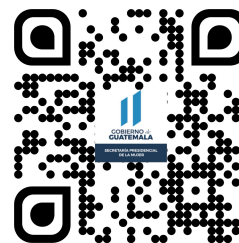

Rabinal, Baja Verapaz

Educación, capacitación y formación



- Brindar información, asesoría y orientación a las mujeres del municipio, especialmente sobre sus derechos.
- Coordinar con las instituciones del gobierno central las acciones y políticas públicas relacionadas con los derechos de las mujeres.
- Promover la participación comunitaria de las mujeres en los distintos niveles del Sistema de Consejos de Desarrollo Urbano y Rural.
- Se desarrollan talleres, diplomados, capacitaciones, cursos sobre perspectiva de género, violencia sexual, empoderamiento de las mujeres, violencia intrafamiliar.

Emprendimiento y/o productividad



- Promover las capacidades productivas de las mujeres contribuyendo a su mejor calidad de vida.
- Promover cursos de capacitación en diferentes áreas productivas que les permitan acceder al campo laboral y al microemprendimiento.

Asistencia social



- Gestión y coordinación de apoyo en servicios médicos, terapias psicológicas, jornadas médicas, transferencias monetarias y entrega de alimentos, coordinación del servicio médico de ambulancia para la atención de las personas que lo requieran.
- Brindan apoyo psicológico en: casos de violencia intrafamiliar y violencia sexual.

Cultural



- Conmemoración de fechas importantes sobre la diversidad temática de género, así como, la promoción de actividades de ocio, recreación y deporte.
- Participación en festivales, ferias y demás actividades del municipio.

El **Índice de Desarrollo Humano Municipal (IDH-M)** describe el nivel de bienestar en una sociedad a partir de tres dimensiones básicas: educación, salud y nivel de vida. El IDH-M se mide entre 0 y 1, siendo 1 el mayor nivel de desarrollo humano.

A partir de los resultados del XII Censo Nacional de Población (INE, 2019), **el IDH-M para el municipio de Rabinal fue de: 0.67**. Este valor se encuentra por encima del promedio del IDH-M en el departamento de Baja Verapaz (0.63) y por encima del promedio del IDH-M (0.63).

Las dimensiones del IDH-M que presentan mayor oportunidad de mejora en Rabinal son: **educación y nivel de vida**.

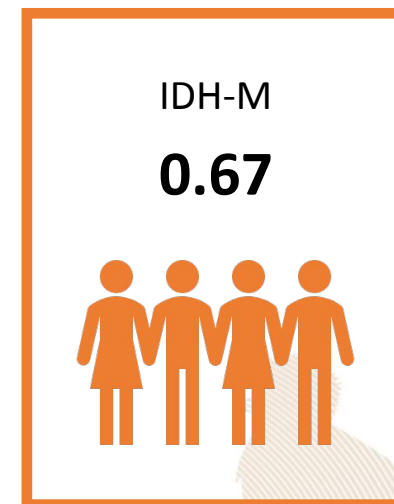

0.55

Educación

Esperanza educativa;
Escolaridad



0.86

Salud

Acceso a agua y saneamiento;
Materiales de pared y piso;
Supervivencia de hijos nacidos vivos



0.64

Nivel de Vida

Escolaridad de PEA;
Número de dormitorios por persona;
Tipo de ocupación de
Población Ocupada;
Categoría ocupacional de
Población Ocupada;
Ubicación geográfica

Referencias:

Instituto Nacional de Estadística de Guatemala (INE). (2019). XII Censo Nacional de Población y VII de Vivienda. Disponible en línea: <https://www.censopoblacion.gt/>
Programa de las Naciones Unidas para el Desarrollo (PNUD). (2022). Informe Nacional de Desarrollo Humano. Disponible en línea: <https://indhguatemala.org/visualizacion/>

El Índice de Privaciones Multidimensionales Municipal (IP-M) describe la pobreza a nivel municipal, para reflejar las carencias de los hogares en la calidad de la vivienda, en el empleo, en los logros educativos, en el acceso a servicios básicos de agua, saneamiento y energía, y en tecnología. El IP-M se mide entre 0 y 1, siendo 1 el mayor nivel de privaciones.

A partir de los resultados del XII Censo Nacional de Población (INE, 2019), el IP-M para el municipio de Rabinal fue de: **0.39**. Este valor se encuentra por debajo del promedio del IP-M en el departamento de Baja Verapaz (0.41) y por encima del IP-M en el país (0.32).

Las dimensiones del IP-M que presentan mayor oportunidad de mejora en Rabinal son: **tecnología y vivienda**

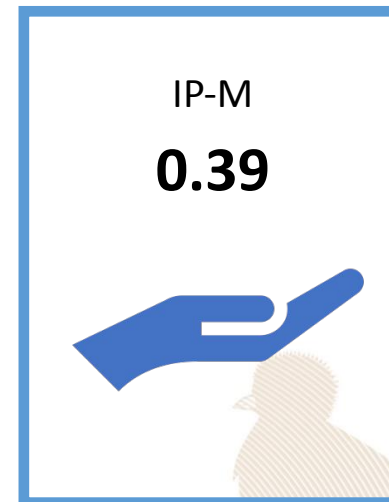

0.39

Vivienda

Materiales precarios en piso, techo y paredes;
Hacinamiento



0.30

Empleo

Trabajo infantil;
Empleo doméstico;
Trabajo no remunerado;
Categorías ocupacionales



0.14

Educación

Inasistencia escolar;
Rezago escolar;
Adultos sin escolaridad;
Adultos con menos de 6 años de escolaridad



0.28

Servicios básicos

Acceso restringido a agua;
Acceso restringido a saneamiento;
Sin energía eléctrica



0.83

Tecnología

Sin computadora en el hogar;
Sin internet en el hogar

Referencias:

Instituto Nacional de Estadística de Guatemala (INE). (2019). XII Censo Nacional de Población y VII de Vivienda. Disponible en línea: <https://www.censopoblacion.gt/>
Programa de las Naciones Unidas para el Desarrollo (PNUD). (2022). Informe Nacional de Desarrollo Humano. Disponible en línea: <https://indhguatemala.org/visualizacion/>

Comparación entre desempeño del municipio y el promedio departamental



La gráfica compara el desempeño de **Rabinal** con el promedio de los municipios de **Baja Verapaz** en distintas mediciones de desarrollo. Los resultados son:

Índice de Desarrollo Humano Municipal (**IDH-M**): **0.67**. Puesto **1** de **8**.

Índice de Privaciones Multidimensionales Municipal (**IP-M**): **0.39**. Puesto **5** de **8**.

Ranking de gestión municipal (**RGM**): **0.71**. Puesto **6** de **8**.

Índice de Competitividad Local (**ICL**): **0.46**. Puesto **6** de **8**.

Referencias:

Fundación Para el Desarrollo de Guatemala (FUNDESA). (2022). Índice de Competitividad Local. Disponible en línea: <https://www.fundesa.org.gt/indices-y-evaluaciones-de-pais/indice-de-competitividad-local>
 Programa de las Naciones Unidas para el Desarrollo (PNUD). (2022). Informe Nacional de Desarrollo Humano. Disponible en línea: <https://indhguatemala.org/visualizacion/>
 Secretaría de Planificación y Programación de la Presidencia (SEGEPLAN). (2022). Ranking de la Gestión Municipal 2020-2021. Disponible en línea: <https://ranking.segeplan.gob.gt/visor/>

Brecha para cada indicador por área

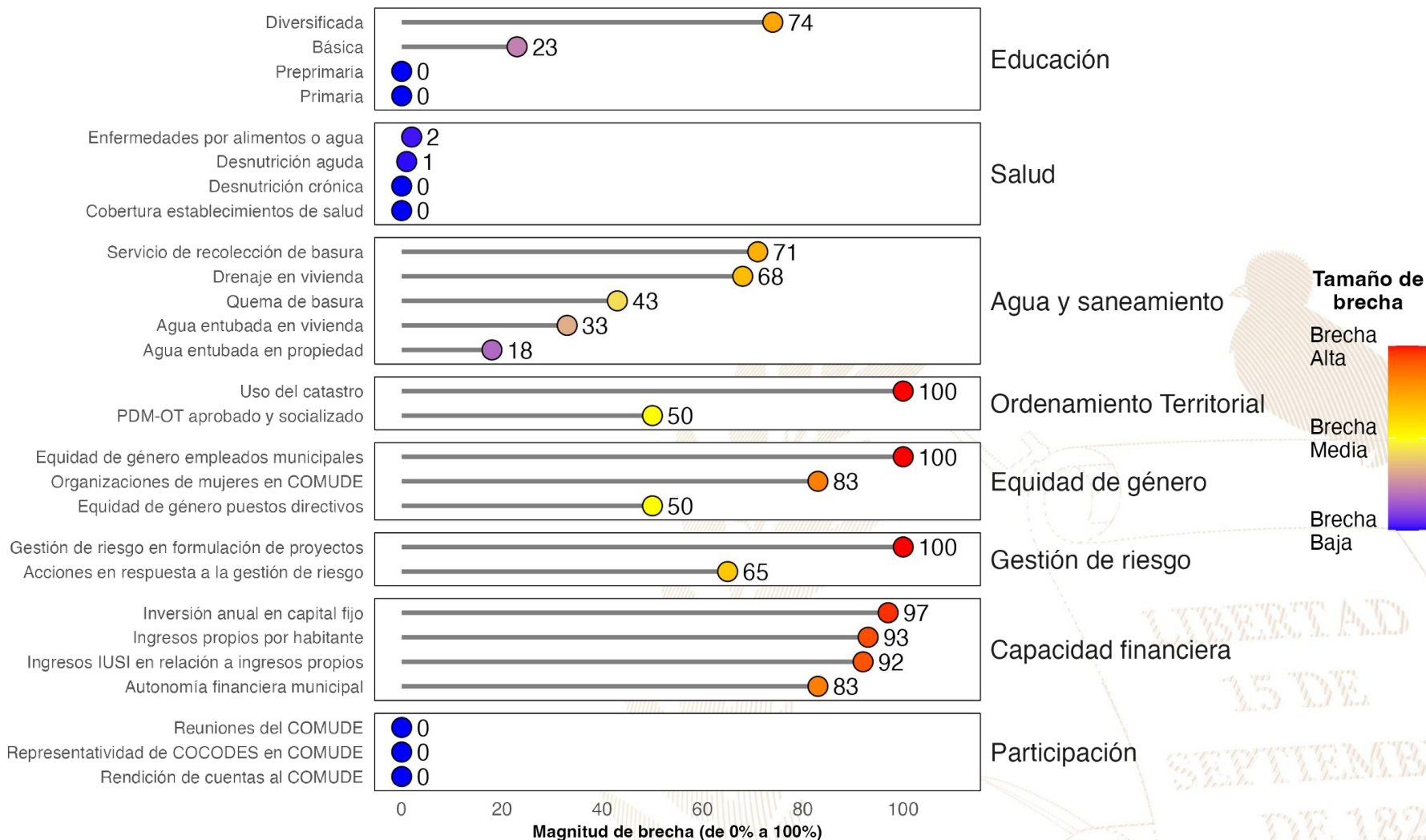

Referencias:

La selección de indicadores por área y la estimación de brechas para cada indicador se realizó con base en la información proporcionada a la Secretaría de Coordinación Ejecutiva de la Presidencia por los Ministerios de Educación y de Salud, así como en la información del Ranking de Gestión Municipal (SEGEPLAN, 2022) y el XII Censo Nacional de Población y VII de Vivienda (INE, 2019). Una brecha baja indica que hay poca necesidad de intervenir en el indicador. Una brecha media implica la necesidad de intervenir en el indicador para fortalecerlo. Una brecha alta implica mayor necesidad de intervenir para mejorar el desempeño en el indicador.

Instituto Nacional de Estadística de Guatemala (INE). (2019). XII Censo Nacional de Población y VII de Vivienda. Disponible en línea: <https://www.censopoblacion.gt/>

Secretaría de Planificación y Programación de la Presidencia (SEGEPLAN). (2022). Ranking de la Gestión Municipal 2020-2021. Disponible en línea: <https://ranking.segeplan.gob.gt/visor/>

Índice de Desarrollo Humano Municipal (IDH-M)

Si **Rabinal** eliminara las brechas en los indicadores de desempeño listados en la gráfica anterior, **los cinco indicadores que tendrían mayor impacto en el IDH-M serían:** (a) autonomía financiera municipal, (b) ingresos propios por habitante, (c) servicio de recolección de basura, (d) educación diversificada y (e) drenaje en vivienda.

IDH-M estimado si brecha se elimina

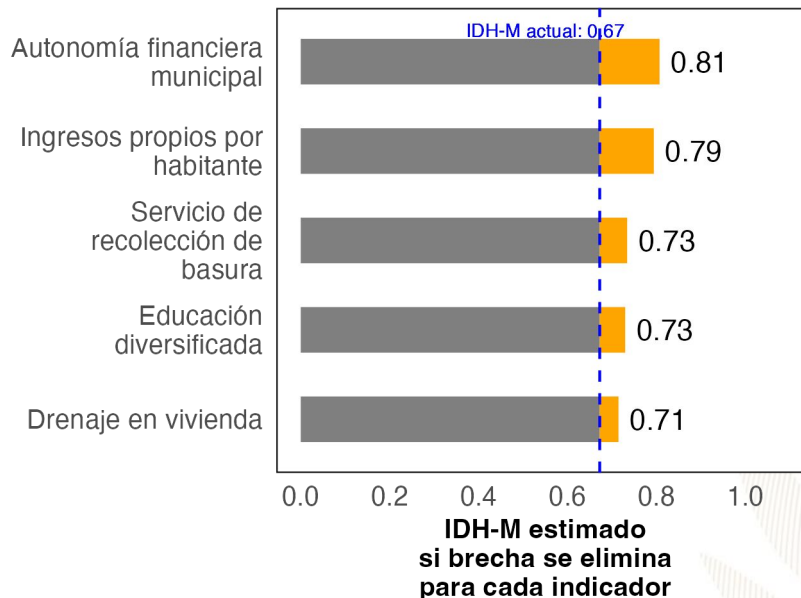

Ranking de Gestión Municipal (RGM)

Si **Rabinal** eliminara las brechas en los indicadores de desempeño listados en la gráfica anterior, **los cinco indicadores que tendrían mayor impacto en el RGM serían:** (a) uso del catastro, (b) ingresos IUSI en relación a ingresos propios, (c) organizaciones de mujeres en COMUDE, (d) acciones en respuesta a la gestión de riesgo y (e) gestión de riesgo en formulación de proyectos.

RGM estimado si brecha se elimina

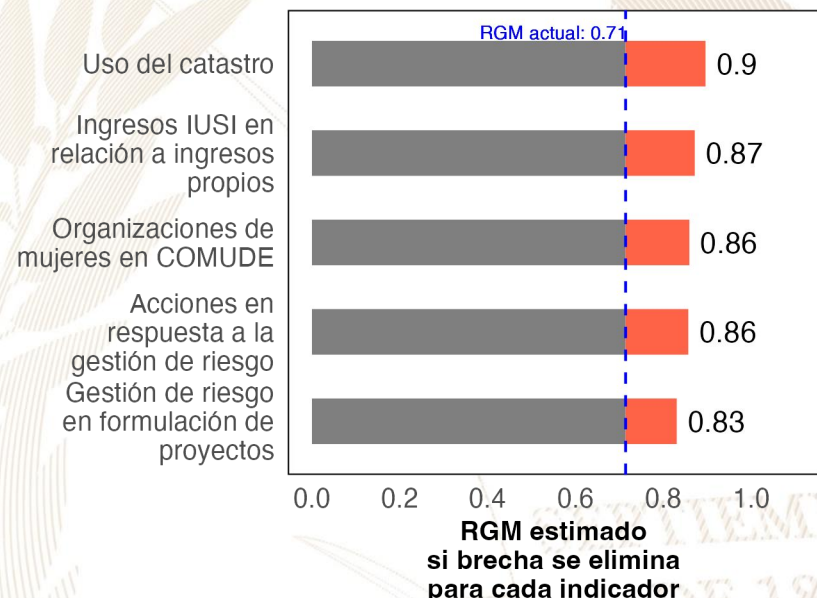

Referencias:

Para estimar el incremento en el desempeño se utilizó un modelo de regresión lineal tomando en cuenta la población, urbanización y etnicidad. Se considera que una brecha en un indicador de desarrollo ha sido eliminada si se reduce su valor actual a 0.
 Instituto Nacional de Estadística de Guatemala (INE). (2019). XII Censo Nacional de Población y VII de Vivienda. Disponible en línea: <https://www.censopoblacion.gt/>
 Programa de las Naciones Unidas para el Desarrollo (PNUD). (2022). Informe Nacional de Desarrollo Humano. Disponible en línea: <https://indhguatemala.org/visualizacion/>
 Secretaría de Planificación y Programación de la Presidencia (SEGEPLAN). (2022). Ranking de la Gestión Municipal 2020-2021. Disponible en línea: <https://ranking.segeplan.gob.gt/visor/>

Ranking Municipal

El Ranking de la Gestión Municipal (RGM) es un instrumento de asesoría creado para que los gobiernos locales, entidades de gobierno, cooperación internacional, academia y población en general cuenten con información precisa acerca de los avances y desafíos existentes en los principales temas de gestión municipal, a partir de la medición de 55 indicadores clasificados en 6 índices, que componen el índice de gestión municipal.

Departamento / Municipio	Resultados del Índice
Baja Verapaz	
Rabinal	
Índice de Información a la Ciudadanía	0.70
Índice de Participación Ciudadana	0.70
Índice de Gestión Financiera	0.28
Índice de Gestión Administrativa	0.23
Índice de Gestión Estratégica	0.10
Índice de Servicios Públicos	0.04

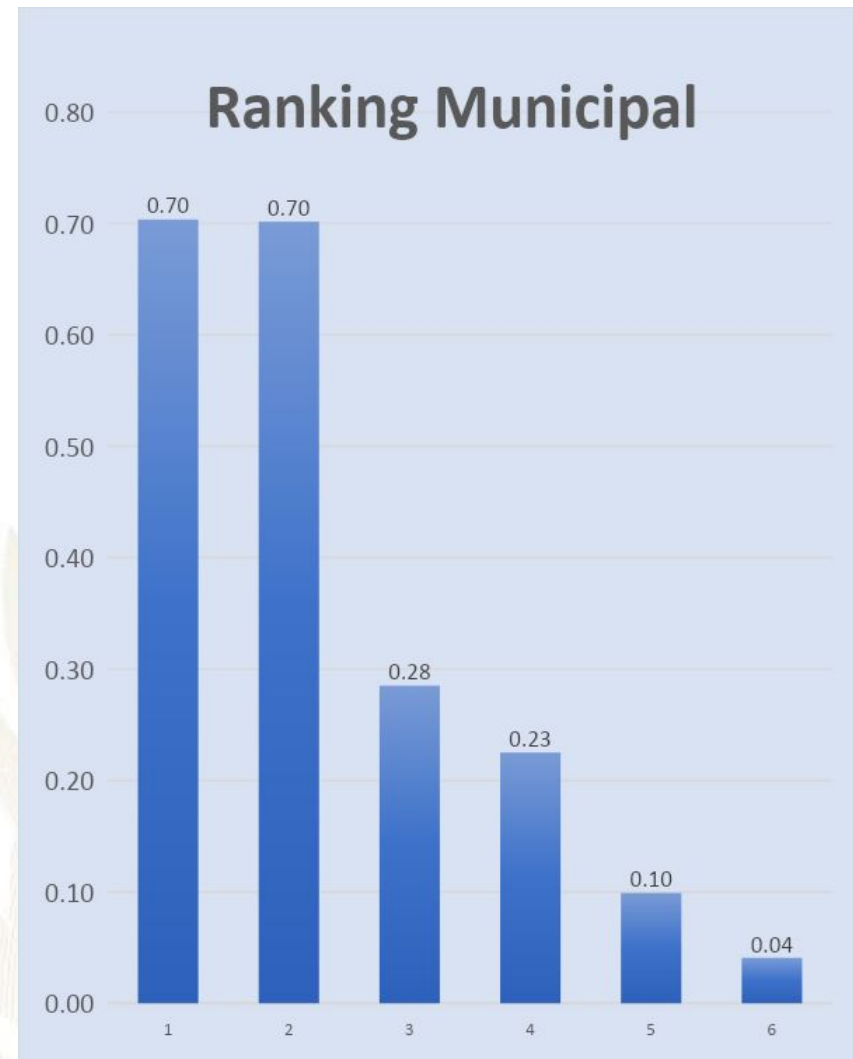



GOBIERNO de
GUATEMALA
DR. ALEJANDRO GIAMMATTEI

Un Presidente **MUNICIPALISTA**

10 GIRA PRESIDENCIAL

INFORME DE LOGROS

2020



2023

GOBIERNO CENTRAL A GOBIERNOS LOCALES

A nivel nacional

Año	No.	Producto público	Comunidad	Beneficiarios	Monto (Q)
2020	1	Becas de inglés para estudiantes y docentes	Todos	6,110	Q5,563,491.00
2021	2	Becas de inglés para estudiantes y docentes	Todos	2887	Q. 762,320.00
2022	3	Becas de inglés para estudiantes y docentes	Todos	6053	Q 30,807,720.00.
2023	4	Becas de inglés para estudiantes y docentes	Todos	8087	Q. 42, 676, 821.00

A nivel departamento de Baja Verapaz

Año	No.	Producto público	Comunidad	Beneficiarios	Monto (Q)
2020	1	Programa de Profesionalización de docentes PADEP	Achi	292	Q1,513,270.00
2020	2	Programa de Textos escolares del Nivel de Educación Preprimaria y Primaria	K'iche', kaqchikel, mam, q'eqchi', q'anjob'al, tz'utujil, ixil, achi, itza', xinca, castellano	132,963	Q1,640,394.72
2020	3	Programa de Becas de Inglés, para el fortalecimiento de las competencias lingüísticas	Todos	9	N/A
2021	4	Programa de Profesionalización de docentes PADEP	Q'eqchi'	41	Q304,520.00
2021	5	Programa de Textos escolares del Nivel de Educación Preprimaria y Primaria	K'iche', kaqchikel, mam, q'eqchi', q'anjob'al, tz'utujil, ixil, achi,	15,467	Q306,859.19
2021	6	Programa de Becas de Inglés, para el fortalecimiento de las competencias lingüísticas	Todos	21	N/A
2022	7	Programa de Profesionalización de docentes PADEP	Q'eqchi'	63	Q615,200.00
2022	8	Programa de Textos escolares del Nivel de Educación Preprimaria y Primaria	K'iche', Kaqchikel, Mam, Q'eqchi', Q'anjob'al, Tz'utujil, Ixil, Achi, Poqomchi', Ch'orti', Popti'	691	Q3,413.54
2022	9	Programa de Becas de Inglés, para el fortalecimiento de las competencias lingüísticas	Todos	75	N/A
2023	10	Programa de Profesionalización de docentes PADEP	Q'eqchi'	82	Q281,600.00
2023	11	Programa de Textos escolares del Nivel de Educación Preprimaria y Primaria	K'iche', kaqchikel, Mam, Q'eqchi', Q'anjob'al, Tz'utujil, Ixil, Achi,	9,547	Q365,551.41
2023	12	Programa de Becas de Inglés, para el fortalecimiento de las competencias lingüísticas	Todos	204	N/A

Rabinal, Baja Verapaz

Año	No.	Producto público	Comunidad	Beneficiarios	Monto (Q)
2020	1	Cuadernos De Trabajo Impresos Para Estudiantes Del Nivel Preprimario	Rabinal	1,801	Q34,543.18
2020	2	Textos Impresos Para Estudiantes Del Nivel Primario	Rabinal	1,801	Q106,473.32
2020	3	Establecimientos Del Nivel Preprimario Atendidos Con Gratuidad	Rabinal	1,954	Q44,629.94
2020	4	Establecimientos Del Nivel Primario Atendidos Con Gratuidad	Rabinal	5,482	Q166,005.91
2020	5	Establecimientos Del Ciclo Básico Atendidos Con Gratuidad	Rabinal	1,717	Q104,073.59
2020	6	Establecimientos Del Ciclo Diversificado Atendidos Con Gratuidad	Rabinal	323	Q22,562.90
2020	7	Estudiantes Del Nivel Preprimaria Con Cobertura De Seguro Médico Escolar	Rabinal	2,110	Q125,365.50
2020	8	Estudiantes Del Nivel Primaria Con Cobertura De Seguro Médico Escolar	Rabinal	5,390	Q614,538.01
2020	9	Estudiantes Del Nivel Preprimario Beneficiados Con Útiles Escolares	Rabinal	1,954	Q104,170.00
2020	10	Estudiantes Del Nivel Primario Beneficiados Con Útiles Escolares	Rabinal	5,482	Q293,770.00
2020	11	Docentes Del Nivel Preprimario Beneficiados Con Valijas Didácticas	Rabinal	102	Q22,440.00
2020	12	Docentes Del Nivel Primario Beneficiados Con Valijas Didácticas	Rabinal	293	Q64,460.00
2020	13	Estudiantes del nivel preprimario atendidos con alimentación escolar	Rabinal	1,975	Q1,573,218.30
2020	14	Estudiantes del nivel primario atendidos con alimentación escolar	Rabinal	5,368	Q4,318,154.60
2020	15	Estudiantes del nivel preprimario del sector oficial atendidos en el sistema escolar (Monolingüe y bilingüe)	Rabinal	2,163	Q10,515,066.60
2020	16	Estudiantes del nivel primario del sector oficial atendidos en el sistema escolar. (Monolingüe y Bilingüe)	Rabinal	5,387	Q31,809,665.28
2020	17	Estudiantes del ciclo básico del sector oficial atendidos en el sistema escolar (Telesecundaria, nufed, oficial).	Rabinal	1,726	Q1,682,504.49
2020	18	Estudiantes del ciclo diversificado del sector oficial atendidos en el sistema escolar. (Todas las ramas de enseñanzas)	Rabinal	338	Q1,167,035.52
2020	19	Estudiantes del Programa Centros Municipales de Capacitación y Formación Humana (CEMUCAF) atendidos en áreas técnico-laborales	Rabinal	27	N/A

Rabinal, Baja Verapaz

Año	No.	Producto público	Comunidad	Beneficiarios	Monto (Q)
2021	20	Cuadernos De Trabajo Impresos Para Estudiantes Del Nivel Preprimario	Rabinal	1,786	Q30,581.67
2021	21	Textos Impresos Para Estudiantes Del Nivel Primario	Rabinal	3,949	Q63,777.53
2021	22	Establecimientos Del Nivel Preprimario Atendidos Con Gratuidad	Rabinal	2,402	Q93,828.99
2021	23	Establecimientos Del Nivel Primario Atendidos Con Gratuidad	Rabinal	5,306	Q262,253.82
2021	24	Establecimientos Del Ciclo Básico Atendidos Con Gratuidad	Rabinal	1,623	Q172,931.44
2021	25	Establecimientos Del Ciclo Diversificado Atendidos Con Gratuidad	Rabinal	250	Q35,691.76
2021	26	Estudiantes Del Nivel Preprimaria Con Cobertura De Seguro Médico Escolar	Rabinal	2,593	Q201,886.63
2021	27	Estudiantes Del Nivel Primaria Con Cobertura De Seguro Médico Escolar	Rabinal	5,330	Q839,602.11
2021	28	Estudiantes Del Nivel Preprimario Beneficiados Con Útiles Escolares	Rabinal	2,032	Q108,349.32
2021	29	Estudiantes Del Nivel Primario Beneficiados Con Útiles Escolares	Rabinal	5,385	Q288,255.00
2021	30	Docentes Del Nivel Preprimario Beneficiados Con Valijas Didácticas	Rabinal	111	Q25,583.40
2021	31	Docentes Del Nivel Primario Beneficiados Con Valijas Didácticas	Rabinal	305	Q67,100.00
2021	32	Estudiantes del nivel preprimario atendidos con alimentación escolar	Rabinal	2,444	Q1,684,198.92
2021	33	Estudiantes del nivel primario atendidos con alimentación escolar	Rabinal	5,306	Q3,894,900.00
2021	34	Estudiantes del nivel preprimario del sector oficial atendidos en el sistema escolar (Monolingüe y bilingüe)	Rabinal	2,603	Q11,024,974.69
2021	35	Estudiantes del nivel primario del sector oficial atendidos en el sistema escolar. (Monolingüe y Bilingüe)	Rabinal	5,322	Q32,732,882.08
2021	36	Estudiantes del ciclo básico del sector oficial atendidos en el sistema escolar (Telesecundaria, nufed, oficial).	Rabinal	1,774	Q1,538,669.86
2021	37	Estudiantes del ciclo diversificado del sector oficial atendidos en el sistema escolar. (Todas las ramas de enseñanzas)	Rabinal	272	Q1,163,749.77
2021	38	Estudiantes del Programa de Educación Primaria de Adultos por Correspondencia (PEAC), atendidos	Rabinal	1	N/A
2021	39	Estudiantes del Programa Nacional de Educación Alternativa, PRONEA, atendidos	Rabinal	8	N/A

Rabinal, Baja Verapaz

Año	No.	Producto público	Comunidad	Beneficiarios	Monto (Q)
2022	40	Cuadernos De Trabajo Impresos Para Estudiantes Del Nivel Preprimario	Rabinal	1,993	Q32,984.15
2022	41	Textos Impresos Para Estudiantes Del Nivel Primario	Rabinal	5,316	Q253,945.32
2022	42	Establecimientos Del Nivel Preprimario Atendidos Con Gratuidad	Rabinal	2,518	Q108,847.31
2022	43	Establecimientos Del Nivel Primario Atendidos Con Gratuidad	Rabinal	5,306	Q280,907.73
2022	44	Establecimientos Del Ciclo Básico Atendidos Con Gratuidad	Rabinal	1,714	Q178,843.13
2022	45	Establecimientos Del Ciclo Diversificado Atendidos Con Gratuidad	Rabinal	258	Q30,586.03
2022	46	Estudiantes Del Nivel Preprimaria Con Cobertura De Seguro Médico Escolar	Rabinal	2,824	Q236,609.96
2022	47	Estudiantes Del Nivel Primaria Con Cobertura De Seguro Médico Escolar	Rabinal	5,276	Q942,853.69
2022	48	Estudiantes Del Nivel Preprimario Beneficiados Con Útiles Escolares	Rabinal	2,482	Q132,847.40
2022	49	Estudiantes Del Nivel Primario Beneficiados Con Útiles Escolares	Rabinal	5,306	Q284,010.00
2022	50	Estudiantes Del Ciclo Básico Beneficiados Con Útiles Escolares	Rabinal	112	Q50,513.94
2022	51	Docentes Del Nivel Primario Beneficiados Con Valijas Didácticas	Rabinal	305	Q131,340.00
2022	52	Estudiantes del nivel preprimario atendidos con alimentación escolar	Rabinal	2,685	Q2,800,403.69
2022	53	Estudiantes del nivel primario atendidos con alimentación escolar	Rabinal	5,243	Q5,686,200.00
2022	54	Estudiantes del nivel preprimario del sector oficial atendidos en el sistema escolar (Monolingüe y bilingüe)	Rabinal	2,863	Q11,682,751.35
2022	55	Estudiantes del nivel primario del sector oficial atendidos en el sistema escolar. (Monolingüe y Bilingüe)	Rabinal	5,337	Q33,900,800.01
2022	56	Estudiantes del ciclo básico del sector oficial atendidos en el sistema escolar (Telesecundaria, nufed, oficial).	Rabinal	1,666	Q1,403,873.82
2022	57	Estudiantes del ciclo diversificado del sector oficial atendidos en el sistema escolar. (Todas las ramas de enseñanzas)	Rabinal	222	Q1,205,783.77
2022	58	Estudiantes del Programa de Educación Primaria de Adultos por Correspondencia (PEAC), atendidos	Rabinal	2	N/A
2022	59	Estudiantes del Programa Nacional de Educación Alternativa, PRONEA, atendidos	Rabinal	9	N/A

Rabinal, Baja Verapaz

Año	No.	Producto público	Comunidad	Beneficiarios	Monto (Q)
2023	60	Cuadernos De Trabajo Impresos Para Estudiantes Del Nivel Preprimario	Rabinal	2,108	Q39,756.88
2023	61	Textos Impresos Para Estudiantes Del Nivel Primario	Rabinal	2,733	Q27,012.97
2023	62	Establecimientos Del Nivel Preprimario Atendidos Con Gratuidad	Rabinal	2,639	Q88,850.47
2023	63	Establecimientos Del Nivel Primario Atendidos Con Gratuidad	Rabinal	5,285	Q181,931.13
2023	64	Establecimientos Del Ciclo Básico Atendidos Con Gratuidad	Rabinal	1,587	Q98,267.13
2023	65	Establecimientos Del Ciclo Diversificado Atendidos Con Gratuidad	Rabinal	206	Q22,259.61
2023	66	Estudiantes Del Nivel Preprimaria Con Cobertura De Seguro Médico Escolar	Rabinal	2,860	Q158,163.29
2023	67	Estudiantes Del Nivel Primaria Con Cobertura De Seguro Médico Escolar	Rabinal	5,350	Q667,202.17
2023	68	Estudiantes Del ciclo básico Con Cobertura De Seguro Médico Escolar	Rabinal	1,660	Q54,562.81
2023	69	Estudiantes Del ciclo diversificado Con Cobertura De Seguro Médico Escolar	Rabinal	238	Q7,139.24
2023	70	Estudiantes Del Nivel Preprimario Beneficiados Con Útiles Escolares	Rabinal	2,624	Q140,289.22
2023	71	Estudiantes Del Nivel Primario Beneficiados Con Útiles Escolares	Rabinal	5,285	Q282,705.00
2023	72	Estudiantes Del Ciclo Básico Beneficiados Con Útiles Escolares	Rabinal	1,547	Q154,700.00
2023	73	Estudiantes Del Ciclo Diversificado Beneficiados Con Útiles Escolares	Rabinal	206	Q20,626.76
2023	74	Docentes Del Nivel Preprimario Beneficiados Con Valijas Didácticas	Rabinal	111	Q49,269.40
2023	75	Docentes Del Nivel Primario Beneficiados Con Valijas Didácticas	Rabinal	299	Q116,160.00
2023	76	Docentes Del Ciclo Básico Beneficiados Con Valijas Didácticas	Rabinal	70	Q31,185.40
2023	77	Docentes Del Ciclo Diversificado Beneficiados Con Valijas Didácticas	Rabinal	18	Q8,219.85
2023	78	Estudiantes del nivel preprimario atendidos con alimentación escolar	Rabinal	2,680	Q2,446,018.23
2023	79	Estudiantes del nivel primario atendidos con alimentación escolar	Rabinal	5,306	Q5,063,580.00
2023	80	Estudiantes del nivel medio atendidos con alimentación escolar	Rabinal	1,834	Q1,154,398.55
2023	81	Estudiantes del nivel preprimario del sector oficial atendidos en el sistema escolar (Monolingüe y bilingüe)	Rabinal	2,824	Q8,261,988.85
2023	82	Estudiantes del nivel primario del sector oficial atendidos en el sistema escolar. (Monolingüe y Bilingüe)	Rabinal	5,325	Q23,216,287.43
2023	83	Estudiantes del ciclo básico del sector oficial atendidos en el sistema escolar (Telesecundaria, nufed, oficial).	Rabinal	1,608	Q870,067.64
2023	84	Estudiantes del ciclo diversificado del sector oficial atendidos en el sistema escolar. (Todas las ramas de enseñanzas)	Rabinal	225	Q837,717.47
2023	85	Estudiantes del Programa de Educación Primaria de Adultos por Correspondencia (PEAC), atendidos	Rabinal	5	N/A
2023	86	Estudiantes del Programa Nacional de Educación Alternativa, PRONEA, atendidos	Rabinal	16	N/A

Rabinal, Baja Verapaz

Año	No.	Producto público	Comunidad	Beneficiarios	Monto (Q)
2020	1	BONO EDUCACIÓN	N/I	160	Q 440,000.00
2020	2	BONO NIÑAS Y ADOLESCENTES EN EDUCACIÓN	N/I	145	Q 360,000.00
2020	3	BONO SALUD	N/I	96	Q 233,500.00
2020	4	BONO SALUD DE 0 A 2 AÑOS	N/I	4	Q 16,500.00
2020	5	BECA EDUCACIÓN MEDIA	N/I	11	Q 23,000.00
2020	6	BECA SOCIAL EDUCACIÓN SUPERIOR	N/I	16	Q 37,000.00
2021	7	BONO EDUCACIÓN	N/I	125	Q 426,500.00
2021	8	BONO NIÑAS Y ADOLESCENTES EN EDUCACIÓN	N/I	114	Q 371,500.00
2021	9	BONO SALUD	N/I	53	Q 180,000.00
2021	10	BECA EDUCACIÓN MEDIA	N/I	17	Q 41,000.00
2021	11	BECA SOCIAL EDUCACIÓN SUPERIOR	N/I	12	Q 27,000.00
2021	12	INTERVENCIÓN BECA SOCIAL ARTESANO	CHITICOY	1	Q 1,200.00
2021	13	INTERVENCIÓN BECA SOCIAL ARTESANO	CHIXIM	1	Q 1,200.00
2021	14	INTERVENCIÓN BECA SOCIAL ARTESANO	CHUAPEROL	2	Q 2,400.00
2021	15	INTERVENCIÓN BECA SOCIAL ARTESANO	CHUATEGUA	1	Q 1,200.00
2021	16	INTERVENCIÓN BECA SOCIAL ARTESANO	GUACHIPILIN	8	Q 9,600.00
2021	17	INTERVENCIÓN BECA SOCIAL ARTESANO	LA LADRILLERA	4	Q 4,800.00
2021	18	INTERVENCIÓN BECA SOCIAL ARTESANO	NIMACABAJ	6	Q 7,200.00
2021	19	INTERVENCIÓN BECA SOCIAL ARTESANO	PACHICA	2	Q 2,400.00

Rabinal, Baja Verapaz

Año	No.	Producto público	Comunidad	Beneficiarios	Monto (Q)
2021	20	INTERVENCIÓN BECA SOCIAL ARTESANO	PACUX	4	Q 4,800.00
2021	21	INTERVENCIÓN BECA SOCIAL ARTESANO	PALIMONIX	1	Q 1,200.00
2021	22	INTERVENCIÓN BECA SOCIAL ARTESANO	PAOJ	2	Q 2,400.00
2021	23	INTERVENCIÓN BECA SOCIAL ARTESANO	PICHEC	6	Q 7,200.00
2021	24	INTERVENCIÓN BECA SOCIAL ARTESANO	RABINAL	4	Q 4,800.00
2021	25	INTERVENCIÓN BECA SOCIAL ARTESANO	SAN RAFAEL	1	Q 1,200.00
2021	26	INTERVENCIÓN BECA SOCIAL ARTESANO	XESIGUAN	2	Q 2,400.00
2021	27	INTERVENCIÓN BECA SOCIAL ARTESANO	XOCOC	2	Q 2,400.00
2022	28	BONO EDUCACIÓN	N/I	205	Q 881,500.00
2022	29	BONO SALUD	N/I	24	Q 112,500.00
2022	30	BONO SALUD DE 0 A 2 AÑOS	N/I	2	Q 9,500.00
2022	31	BECA EDUCACIÓN MEDIA	N/I	9	Q 17,000.00
2022	32	BECA SOCIAL EDUCACIÓN SUPERIOR	N/I	10	Q 20,500.00
2022	33	INTERVENCIÓN BECA SOCIAL ARTESANO	CHITICOY	1	Q 1,200.00
2022	34	INTERVENCIÓN BECA SOCIAL ARTESANO	PACUX	2	Q 2,400.00
2022	35	INTERVENCIÓN BECA SOCIAL ARTESANO	POBLACIÓN DISPERSA	1	Q 1,200.00
2022	36	INTERVENCIÓN BECA SOCIAL ARTESANO	RABINAL	45	Q 54,000.00
2022	37	INTERVENCIÓN BECA SOCIAL ARTESANO	XECAMBA	1	Q 1,200.00
2023	38	BONO EDUCACIÓN	N/I	155	Q 449,000.00

Rabinal, Baja Verapaz

Año	No.	Producto público	Comunidad	Beneficiarios	Monto (Q)
2023	39	BONO SALUD	N/I	19	Q 40,500.00
2023	40	BONO SALUD DE 0 A 2 AÑOS	N/I	5	Q 11,000.00
2023	41	BECA EDUCACIÓN MEDIA	N/I	6	Q 11,000.00
2023	42	BECA SOCIAL EDUCACIÓN SUPERIOR	N/I	9	Q 16,200.00

No.	Producto público	Comunidad	Beneficiarios	Monto
1	BONO FAMILIA	N/I	6,886	Q 15,457,500.00
2	TRANSFERENCIAS MONETARIAS A FAMILIAS DE NIÑOS Y NIÑAS CON DESNUTRICIÓN AGUDA, PREVIAMENTE IDENTIFICADOS EN EL MARCO DE LA VULNERABILIDAD NUTRICIONAL	N/I	1	Q 500.00

PROYECCIÓN AÑO 2024 PROGRAMA SOCIAL "BECA SOCIAL"

No.	Producto público	Comunidad	Beneficiarios
1	BECA EDUCACIÓN MEDIA	N/A	9

Rabinal, Baja Verapaz

No.	Producto Público		
1	<p>Atención de consultas relacionadas al uso del Sistema de Contabilidad Integrada de Gobiernos Locales -SICOIN GL- y del Sistema Servicios GL, por los medios disponibles, sea vía telefónica, correo electrónico, mesa de ayuda y en Oficinas Regionales de Atención Municipal, que han sido realizadas por los empleados municipales con los siguientes perfiles:</p>		
	<table border="0" style="width: 100%;"> <tr> <td style="width: 50%; vertical-align: top;"> <p>SICOIN GL</p> <ul style="list-style-type: none"> - Director AFIM - Encargado de Contabilidad - Encargado de Presupuesto - Encargado de Tesorería - Encargado de Planes - Encargado de Contratos - Gestión de Ingresos - Gestión Presupuestaria - Gestión de Préstamos y donaciones - Alcalde - Asesor Municipal - Creación de Unidad Solicitante, entre otros </td> <td style="width: 50%; vertical-align: top;"> <p>Servicios GL</p> <ul style="list-style-type: none"> - Administración Municipal - Gestor Documento de Cobro - Gestor Municipal - Nuevo Cajero General - Nuevo Cajero Receptor - Nuevo Gerente de Agua - Nuevo Gerente de Arbitrios - Nuevo Gestor de IUSI - Perfil Cajero General PMT - Perfil Gestión PMT - Registro Lecturas de Agua - Solicitud Cuenta Corriente Anual, entre otros. </td> </tr> </table>	<p>SICOIN GL</p> <ul style="list-style-type: none"> - Director AFIM - Encargado de Contabilidad - Encargado de Presupuesto - Encargado de Tesorería - Encargado de Planes - Encargado de Contratos - Gestión de Ingresos - Gestión Presupuestaria - Gestión de Préstamos y donaciones - Alcalde - Asesor Municipal - Creación de Unidad Solicitante, entre otros 	<p>Servicios GL</p> <ul style="list-style-type: none"> - Administración Municipal - Gestor Documento de Cobro - Gestor Municipal - Nuevo Cajero General - Nuevo Cajero Receptor - Nuevo Gerente de Agua - Nuevo Gerente de Arbitrios - Nuevo Gestor de IUSI - Perfil Cajero General PMT - Perfil Gestión PMT - Registro Lecturas de Agua - Solicitud Cuenta Corriente Anual, entre otros.
<p>SICOIN GL</p> <ul style="list-style-type: none"> - Director AFIM - Encargado de Contabilidad - Encargado de Presupuesto - Encargado de Tesorería - Encargado de Planes - Encargado de Contratos - Gestión de Ingresos - Gestión Presupuestaria - Gestión de Préstamos y donaciones - Alcalde - Asesor Municipal - Creación de Unidad Solicitante, entre otros 	<p>Servicios GL</p> <ul style="list-style-type: none"> - Administración Municipal - Gestor Documento de Cobro - Gestor Municipal - Nuevo Cajero General - Nuevo Cajero Receptor - Nuevo Gerente de Agua - Nuevo Gerente de Arbitrios - Nuevo Gestor de IUSI - Perfil Cajero General PMT - Perfil Gestión PMT - Registro Lecturas de Agua - Solicitud Cuenta Corriente Anual, entre otros. 		



Rabinal, Baja Verapaz

No.	Producto Público		
2	<p>Realización de eventos de capacitación de acuerdo a necesidades identificadas en la municipalidad con los temas indicados a continuación:</p> <table border="0" data-bbox="181 449 1877 975"> <tr> <td data-bbox="181 449 1045 975"> <ul style="list-style-type: none"> a) Cierre contable y apertura de ejercicio fiscal 2023 (Inicialización de Saldos) b) Generalidades presupuestarias c) Actualizaciones al MAFIM- 2a. Edición d) Revisión y Análisis de Reportes de Gestión y Ejecución Presupuestaria e) Módulo del IUSI en Servicios GL f) Módulo de Arbitrios en Servicios GL g) Planificación y Formulación Presupuestaria enfocado a GpR -SICOIN GL- h) Planificación (Facebook live) i) Planificación y Presupuesto por Resultados </td> <td data-bbox="1045 449 1877 975"> <ul style="list-style-type: none"> j) Módulo de Caja -Servicios GL- k) Uso del Sistema Soporte GL l) Reportes Financieros m) Préstamos, Donaciones y Convenios n) Módulo de Agua en Servicios GL o) Errores más comunes que se generan al elaborar un Presupuesto p) Módulo de Contratos q) Formulación Presupuestaria de Ingresos y egresos (Facebook live) r) Procesamiento Electrónico de Medios de Pago, entre otros. </td> </tr> </table>	<ul style="list-style-type: none"> a) Cierre contable y apertura de ejercicio fiscal 2023 (Inicialización de Saldos) b) Generalidades presupuestarias c) Actualizaciones al MAFIM- 2a. Edición d) Revisión y Análisis de Reportes de Gestión y Ejecución Presupuestaria e) Módulo del IUSI en Servicios GL f) Módulo de Arbitrios en Servicios GL g) Planificación y Formulación Presupuestaria enfocado a GpR -SICOIN GL- h) Planificación (Facebook live) i) Planificación y Presupuesto por Resultados 	<ul style="list-style-type: none"> j) Módulo de Caja -Servicios GL- k) Uso del Sistema Soporte GL l) Reportes Financieros m) Préstamos, Donaciones y Convenios n) Módulo de Agua en Servicios GL o) Errores más comunes que se generan al elaborar un Presupuesto p) Módulo de Contratos q) Formulación Presupuestaria de Ingresos y egresos (Facebook live) r) Procesamiento Electrónico de Medios de Pago, entre otros.
<ul style="list-style-type: none"> a) Cierre contable y apertura de ejercicio fiscal 2023 (Inicialización de Saldos) b) Generalidades presupuestarias c) Actualizaciones al MAFIM- 2a. Edición d) Revisión y Análisis de Reportes de Gestión y Ejecución Presupuestaria e) Módulo del IUSI en Servicios GL f) Módulo de Arbitrios en Servicios GL g) Planificación y Formulación Presupuestaria enfocado a GpR -SICOIN GL- h) Planificación (Facebook live) i) Planificación y Presupuesto por Resultados 	<ul style="list-style-type: none"> j) Módulo de Caja -Servicios GL- k) Uso del Sistema Soporte GL l) Reportes Financieros m) Préstamos, Donaciones y Convenios n) Módulo de Agua en Servicios GL o) Errores más comunes que se generan al elaborar un Presupuesto p) Módulo de Contratos q) Formulación Presupuestaria de Ingresos y egresos (Facebook live) r) Procesamiento Electrónico de Medios de Pago, entre otros. 		
3	<p>Capacitación en temas relacionados a las finanzas municipales, análisis e interpretación de indicadores financieros, según las siguientes metodologías:</p> <ul style="list-style-type: none"> a) Índice Consolidado Financiero Municipal -ICFM- b) Ficha de seguimiento del -ICFM- e Informe -ICFM- año finalizado. c) Diagnóstico para el Fortalecimiento de las Finanzas Municipales. 		
4	<p>Elaboración y actualización de Guías de Usuario del Sistema de Contabilidad Integrada de Gobiernos Locales -SICOIN GL- y del Sistema Servicios GL las cuales se encuentran disponibles en el Portal de Gobiernos Locales en el siguiente enlace: https://portalgl.minfin.gob.gt seleccionando las opciones "Biblioteca Virtual", "Guías y Manuales", "Guías Sicoín gl", "Guías Servicios GL", entre otras.</p>		

Rabinal, Baja Verapaz

No.	Producto Público
5	Manual de Administración Financiera Integrada Municipal -MAFIM- (Segunda Edición) el cual contiene la actualización de normas, procedimientos técnicos, administrativos y financieros que fortalecen los procesos de la gestión financiera municipal, favorece el control interno, la administración y el uso eficiente y eficaz de los recursos públicos, contribuyendo a la transparencia del gasto y la rendición de cuentas, éste se encuentra disponible en el Portal de Gobiernos Locales en el siguiente enlace: https://portalgl.minfin.gob.gt seleccionando las opciones "Biblioteca Virtual", "Guías y Manuales", "Manuales", "Manual de Administración Financiera Integrada Municipal (2a. Edición) 2022".
6	Tablero de Resultados del Índice Consolidado Financiero Municipal -ICFM- el cual es un instrumento de análisis, monitoreo y evaluación que permite a través de indicadores financieros según la metodología, conocer las fortalezas y áreas de oportunidad de la gestión financiera municipal, útil para la toma de decisiones de las autoridades y funcionarios municipales, éste se encuentra disponible en el Portal de Gobiernos Locales en el siguiente enlace: https://portalgl.minfin.gob.gt seleccionando las opciones "Indicadores" y luego "ICFM".
7	Ficha de Seguimiento a la Gestión Financiera Municipal en la cual se pueden visualizar los resultados de la gestión financiera de los últimos dos años para realizar análisis comparativo y el seguimiento durante el ejercicio fiscal vigente de manera mensual, permitiendo a las autoridades y funcionarios municipales identificar fortalezas y oportunidades de mejora que orienten la labor para establecer estrategias de fortalecimiento financiero municipal; asimismo se pone a disposición el Informe ICFM año finalizado, el cual muestra el análisis general de los resultados de la gestión financiera del ejercicio fiscal finalizado. Ambos instrumentos se encuentran disponibles dentro del Sistema de Contabilidad Integrada de Gobiernos Locales -SICOINGL- en la siguiente ruta: "Ejecución", "Reportes Financieros", "Ficha de Seguimiento Municipal", "Informe ICFM año finalizado".
8	Tablero que muestra la ejecución presupuestaria de la municipalidad desde la perspectiva de los Objetivos de Desarrollo Sostenible -ODS-, Ejes del Plan Nacional de Desarrollo, Prioridades Nacionales, Metas Estratégicas de Desarrollo y Resultados Estratégicos, los cuales se pueden consultar desde el Portal de Gobiernos Locales en el siguiente enlace: https://portalgl.minfin.gob.gt seleccionando las opciones "Indicadores" y luego "Objetivos de Desarrollo Sostenible".

Rabinal, Baja Verapaz

No.	Producto Público		
9	Implementación de las siguientes herramientas informáticas y metodologías:		
	a) Sistema de Contabilidad Integrada de Gobiernos Locales -SICOIN GL-	X	Implementada
	b) Sistema Servicios GL	X	Implementada
	c) Aplicación (APP) Móvil para Toma de Lecturas de Agua		Por implementar
	d) Generación de Boleto de Ornato Masivo		Por implementar
	e) Metodología del Índice Consolidado Financiero Municipal -ICFM-	X	Implementada
	f) Metodología "Diagnóstico para el Fortalecimiento de las Finanzas Municipales"		Por implementar
	g) Metodología "Gestión por Resultados"	X	Implementada
	h) Cobro de servicios municipales con tarjeta de crédito y débito		Por implementar
	i) Cobro de servicios municipales a través de BANCAMUNI		Por implementar
	j) Cuenta Única del Tesoro Municipal -CUT-	X	Implementada

Rabinal, Baja Verapaz

No.	Producto público	Beneficiarios	Monto (Q)
1	Programa del Aporte Económico del Adulto Mayor (Activos)	811	Q 3,705,600.00
2	Programa del Aporte Económico del Adulto Mayor (Nuevos Beneficiarios)	16	N/A
3	Programa del Aporte Económico del Adulto Mayor (Activos)	756	Q 3,454,400.00
4	Programa del Aporte Económico del Adulto Mayor (Nuevos Beneficiarios)	14	N/A
5	Programa del Aporte Económico del Adulto Mayor (Activos)	828	Q 4,450,600.00
6	Programa del Aporte Económico del Adulto Mayor (Nuevos Beneficiarios)	145	N/A
7	Programa del Aporte Económico del Adulto Mayor (Activos)	879	Q 3,168,500.00
8	Programa del Aporte Económico del Adulto Mayor (Nuevos Beneficiarios)	112	N/A

No.	Producto público	Comunidad	Aportes	Monto (Q)
1	Programa del Aporte Económico del Adulto Mayor	Rabinal	33,275	Q 14,779,100.00

Rabinal, Baja Verapaz

No,	Producto público	Comunidad	Beneficiarios	Monto (Q)
5	<p>Plan Centinela verificación de calidad y cantidad en estaciones de servicio. plantas y depositos de almacenamiento y expendios de GLP en cilindros</p> <p>8 Supervisiones técnicas de calidad y cantidad en estaciones de servicio y expendios de GLP en cilindros por personal Delegado de la DGH. durante el período 2020-agosto 2023</p>	Rabinal	Toda la población	Q13,254.48

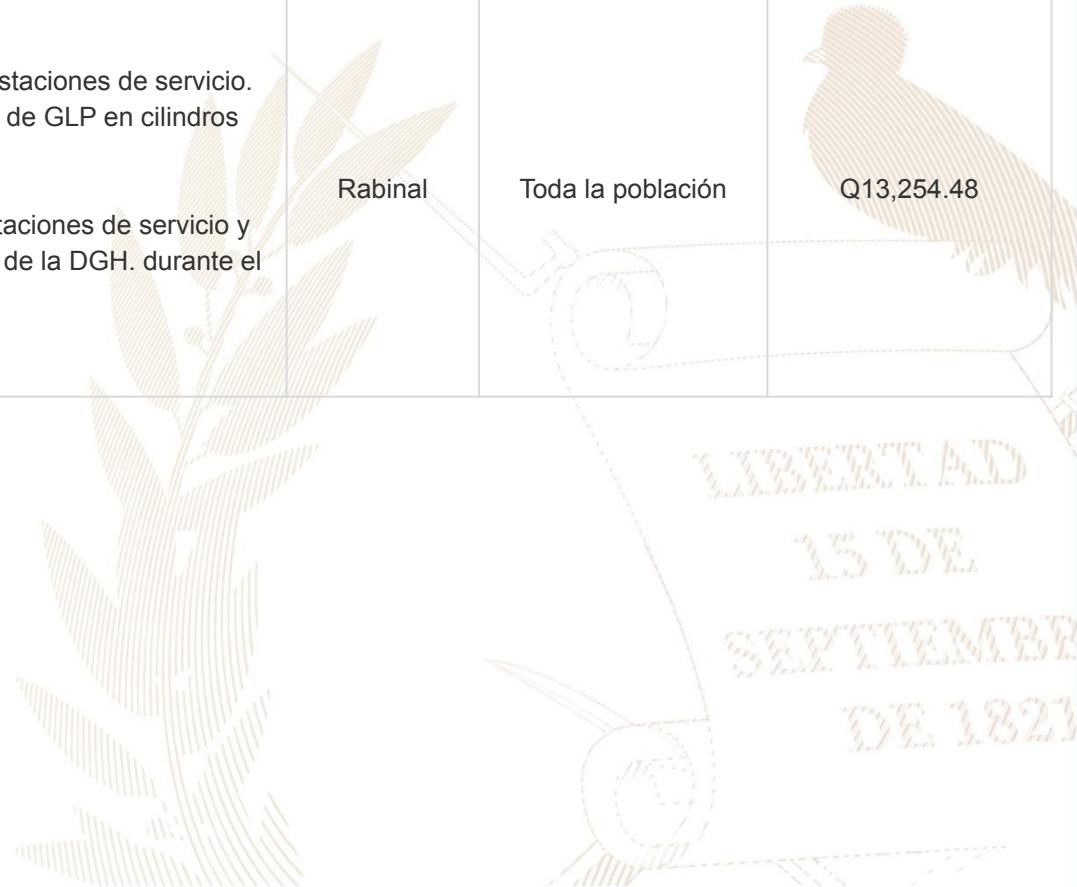

Rabinal, Baja Verapaz

No,	Producto público	Comunidad	Beneficiarios	Monto (Q)
1	Identificación de Hogares Sin Energía	Aldea San Luis	132	Q4,433.00
2	Identificación de Hogares Sin Energía	Caserío Chipacapox	295	
3	Identificación de Hogares Sin Energía	Caserío El Palmar	132	
4	Identificación de Hogares Sin Energía	Caserío Quebrada Honda	123	
		Total	682	Q4,433.00

No,	Producto público	Comunidad	Beneficiarios	Monto (Q)
1	Informe de Evaluación Socioeconómica	Aldea San Luis	506	Q1,325.00
2	Informe de Evaluación Socioeconómica	Caserío Chipacapox	132	Q1,325.00
3	Informe de Evaluación Socioeconómica	Caserío El Palmar	123	Q1,325.00
4	Informe de Evaluación Socioeconómica	Caserío Quebrada Honda	880	Q1,325.00
5	Informe de Evaluación Socioeconómica	Caserío Toloxcoc	211	Q1,325.00
		Total	1,852	Q6,625.00

Rabinal, Baja Verapaz

No,	Producto público	Comunidad	Beneficiarios	Monto (Q)
1	EORM. CASERÍO PACHICA. RABINAL. BAJA VERAPAZ	RABINAL	64	Q 2,960,049.41
2	REMOZAMIENTO EODP ANEXA A EORM. CASERIO LA ESPERANZA. ALDEA CHIRRUM. RABINAL. BAJA VERAPAZ	RABINAL	19	Q 614,468.61
3	REMOZAMIENTO EODP MUNDO MÁGICO. 3A, CALLE 1-77. ZONA 1. RABINAL. BAJA VERAPAZ	RABINAL	208	Q 1,030,882.69
4	COCINA. ALDEA CHICHUPAC . RABINAL. BAJA VERAPAZ	ALDEA CHICHUPAC	73	Q 99,736.00
5	COCINA. ALDEA CHUATEGUÁ. RABINAL. BAJA VERAPAZ	ALDEA CHUATEGUA	46	Q 99,736.00
6	COCINA. CASERÍO COXOJABAJ. ALDEA RAXJUT. RABINAL. BAJA VERAPAZ	CASERÍO COXOJABAJ. ALDEA RAXJUT	140	Q 99,736.00

Rabinal, Baja Verapaz

Año	No.	Producto público	Comunidad	Beneficiarios	Monto (Q)
2020	1	Reforestación	Área rural	2,861	Q22,798.55
2020	2	Capacitaciones	Área Urbana y Rural	44	Q582.00
2020	3	Instrumentos ambientales públicos	Rabinal	45,937	Q10,377,374.00
2020	4	Instrumentos ambientales privados	Rabinal	7	N/A
2021	5	Guardianes	Área Urbana y Rural	48	Q582.00
2021	6	Reforestación	Área rural	616	Q5,842.38
2021	7	Capacitaciones	Área Urbana y Rural	256	Q2,328.00
2021	8	Instrumentos ambientales públicos	Rabinal	46,411	Q10,377,374.00
2021	9	Instrumentos ambientales privados	Rabinal	6	N/A
2022	10	Reforestación	Área rural	1,900	Q14,752.00
2022	11	Capacitaciones	Área Urbana y Rural	102	Q1,746.00

Rabinal, Baja Verapaz

Año	No.	Producto público	Comunidad	Beneficiarios	Monto (Q)
2022	12	Jornadas de limpieza	Área Rural	35	Q2,558.14
2022	13	Instrumentos ambientales públicos	Rabinal	46,867	Q12,769,946.00
2022	14	Instrumentos ambientales privados	Rabinal	3	N/A
2023	15	Reforestación	Área Rural	25	Q7,170.19
2023	16	Capacitaciones	Área Urbana y Rural	2,398	Q2,910.00
2023	17	Instrumentos ambientales públicos	Rabinal	47,303	Q14,645,055.00
2023	18	Instrumentos ambientales privados	Rabinal	5	N/A

Rabinal, Baja Verapaz

Año	No.	Producto público	Comunidad	Beneficiarios	Monto (Q)
2020	1	Asistencia y dotación de alimentos	N/A	1,888	Q 614,544.00
	2	Regulación del patrimonio productivo agropecuario	N/A	1,248	Q 57,213.43
2021	1	Asistencia y dotación de alimentos	N/A	186	Q 77,141.64
	2	Regulación del patrimonio productivo agropecuario	N/A	920	Q 67,164.28
	3	Seguro agropecuario / agrícola catastrófico	N/A	46	Q 24,945.98
2022	1	Asistencia y dotación de alimentos	N/A	4,078	Q 1,570,030.00
	2	Entrega de estipendios para el establecimiento de huertos familiares, para reactivación de unidades productivas; y para conservación de suelos y agua	N/A	539	Q 539,000.00
	3	Regulación del patrimonio productivo agropecuario	N/A	965	Q 118,055.34
	4	Seguro agropecuario / agrícola catastrófico	N/A	134	Q 72,398.59
	5	Proyectos de sistemas de riego y centro de acopio	N/A	118	Q 42,786.84
2023	1	Asistencia y dotación de alimentos	N/A	5,652	Q 1,271,700.00
	2	Entrega de estipendios para el establecimiento de huertos familiares, para reactivación de unidades productivas; y para conservación de suelos y agua	N/A	215	Q 215,000.00
	3	Regulación del patrimonio productivo agropecuario	N/A	1,016	Q 116,509.79
	4	Seguro agropecuario / agrícola catastrófico	N/A	260	Q 137,760.58
		TOTAL		17,265	Q4,924,250.48

Rabinal. Baja Verapaz

Dirección General del Deporte y la Recreación

Año	No,	Producto público	Comunidad	Beneficiarios	Monto (Q)
2020	1	000-030 Festivales deportivos. recreativos y otros eventos de carácter especial. realizados para promover el acceso a la actividad física y la recreación	Rabinal	N/I	N/A
2021	2	000-024 Personas beneficiadas con actividades deportivas no escolares. no federadas y de recreación	Rabinal	125	N/A
2021	3	000-026 Jóvenes beneficiados con actividades físicas. deportivas y recreativas	Rabinal	100	N/A
2021	4	000-030 Festivales deportivos. recreativos y otros eventos de carácter especial. realizados para promover el acceso a la actividad física y la recreación	Rabinal	N/I	N/A
2022	5	000-024 Personas beneficiadas con actividades deportivas no escolares. no federadas y de recreación	Rabinal	215	N/A
2022	6	000-026 Jóvenes beneficiados con actividades físicas. deportivas y recreativas	Rabinal	50	N/A
2022	7	000-030 Festivales deportivos. recreativos y otros eventos de carácter especial. realizados para promover el acceso a la actividad física y la recreación	Rabinal	N/I	N/A
2023	8	11-002 Personas beneficiadas con actividades deportivas no escolares. no federadas y de recreación	Rabinal	140	N/A
2023	9	11-006 Personas que reciben implementos para actividades físicas. deportivas y de recreación física en su tiempo libre	Rabinal	34	N/A
2023	10	11-008 Festivales deportivos. recreativos y otros eventos de carácter especial. realizados para promover el acceso a la actividad física y la recreación	Rabinal	N/I	N/A

Rabinal. Baja Verapaz

Dirección General de las Artes

Año	No,	Producto público	Comunidad	Beneficiarios	Monto (Q)
2020	1	Artistas apoyados en la Iniciativa Apoyarte 2020	Rabinal	2	Q6,000.00
2021	2	Artistas apoyados en la Iniciativa Apoyarte 2021	Rabinal	1	Q3,000.00
2022	3	1 Concierto Orquesta Sinfónica Naciona	Rabinal	331	Q46,250.00
2023	4	2 Eventos Marimba del Palacio Nacional	Rabinal	300	Q17,580.00

Dirección General de Desarrollo Cultural y Fortalecimiento de las Culturas

Año	No,	Producto público	Comunidad	Beneficiarios	Monto (Q)
2020	1	Políticas Culturales Municipales	Rabinal	90	Q57,375.50
2020	2	Asambleas de Elección de Representantes de Pueblos Indígenas ante CODEDEs	Rabinal	40	Q2,513.18
2020	3	Política Pública de Reparación a las Comunidades Afectadas por la Construcción de la Hidroeléctrica Chixoy	Rabinal	400	Q284,601.00
2021	4	Casas de Desarrollo Cultural	Rabinal	813	Q170,634.00
2021	5	Política Pública de Reparación a las Comunidades Afectadas por la Construcción de la Hidroeléctrica Chixoy	Rabinal	88	Q450,000.00
2022	6	Casas de Desarrollo Cultural	Rabinal	936	Q217,814.00

Rabinal. Baja Verapaz

Dirección General de Desarrollo Cultural y Fortalecimiento de las Culturas

Año	No,	Producto público	Comunidad	Beneficiarios	Monto (Q)
2022	7	Certamen de Literatura, Arte y Cultura "GUATEPAZ" 2022	Rabinal	168	Q29,124.00
2022	8	Política Pública de Reparación a las Comunidades Afectadas por la Construcción de la Hidroeléctrica Chixoy	Rabinal	208	Q, 350,000.00
2022	9	Asambleas de Elección de Representantes de Pueblos Indígenas ante CODEDES	Rabinal	470	Q13,217.30
2023	10	Casas de Desarrollo Cultural	Rabinal	609	Q126,586.00
2023	11	Política Pública de Reparación a las Comunidades Afectadas por la Construcción de la Hidroeléctrica Chixoy	Rabinal	250	Q 220,154.00

LIBERTAD
15 DE
SEPTIEMBRE
DE 1821

Rabinal, Baja Verapaz

Logros 2020 - 2023

No.	Producto público	Comunidad	Beneficiarios	Monto (Q)
1	MEJORAMIENTO P/S QUEBRADA HONDA	RABINAL	1,670	Q 425,600.00
2	MEJORAMIENTO SISTEMA DE AGUA POTABLE ALDEA VEGAS DE SANTO DOMINGO EL VOLCÁN RABINAL, BAJA VERAPAZ	RABINAL	479,000	Q 1,900,000.00
3	MEJORAMIENTO SISTEMA DE AGUA POTABLE (A TRAVÉS DE EQUIPAMIENTO Y TANQUE ELEVADO DE POZO MECÁNICO) BARRIO SAN SEBASTIÁN ZONA 3 RABINAL, BAJA VERAPAZ	RABINAL	1,120	Q 1,300,000.00

Acciones Actuales

No.	Producto público	Comunidad	Beneficiarios	Monto (Q)
1	CONSTRUCCIÓN HOSPITAL RABINAL, BAJA VERAPAZ	RABINAL	37,704	Q 128,388,381.43
2	CONSTRUCCIÓN PUESTO DE SALUD ALDEA XOCOC RABINAL, BAJA VERAPAZ	RABINAL	2,315	Q 2,150,262.00
3	CONSTRUCCIÓN CENTRO COMUNITARIO DE SALUD ALDEA EL SAUCE RABINAL, BAJA VERAPAZ	RABINAL	1,361	Q 700,000.00
4	MEJORAMIENTO SISTEMA DE AGUA POTABLE ALDEA PACHALUM RABINAL, BAJA VERAPAZ	RABINAL	1,462	Q 473,606.58

Rabinal, Baja Verapaz

No.	Producto público	Comunidad	Beneficiarios	Monto (Q)
1	Patrullajes policiales a pie	Rabinal	47,303 personas	Q 259,224.21
2	Patrullajes policiales en vehículos	Rabinal	47,303 personas	Q 105,148.69
3	Patrullajes policiales en motocicletas	Rabinal	47,303 personas	Q 39,334.46
4	Patrullajes policiales en bicicletas	Rabinal	47,303 personas	Q 1,431.89
5	Atención a personas agredidas	Rabinal	47,303 personas	Q 291,103.43
6	Patrullajes policiales	Rabinal	47,303 personas	Q 346,198.42
7	Operativos policiales	Rabinal	47,303 personas	Q 342,018.80
8	Patrullajes policiales en mercados	Rabinal	47,303 personas	Q 48,029.41
9	Patrullajes policiales en protección a la naturaleza	Rabinal	47,303 personas	Q 47,755.39
10	Operativos policiales en protección a la naturaleza	Rabinal	47,303 personas	Q 7,238.85

Rabinal, Baja Verapaz

No.	Producto público	Comunidad	Beneficiarios	Monto (Q)
11	Seguridad a personalidades, edificios y entidades	Rabinal	47,303 personas	Q 65,138.47
12	Servicios policiales para mantener y resguardar el orden público	Rabinal	47,303 personas	Q 68,160.52
13	Operativos policiales especializados para el control de homicidios	Rabinal	47,303 personas	Q 340,949.82
14	Patrullajes policiales motorizados en áreas focalizadas para la reducción de homicidios	Rabinal	47,303 personas	Q 162,822.57
15	Atención a mujeres víctimas de violencia con asesoría y acompañamiento policial	Rabinal	47,303 personas	Q 200.25
16	Asesoría y acompañamiento policial a mujeres víctimas de violencia	Rabinal	47,303 personas	Q 26,872.99
17	Operativos policiales para el control del expendio y consumo de bebidas alcohólicas, fermentadas o destiladas	Rabinal	47,303 personas	Q 5,425.72
18	Puestos policiales fijos para la prevención de extorsiones	Rabinal	47,303 personas	Q 253.98
19	Atención de denuncias recibidas por extorsión	Rabinal	47,303 personas	Q 268.44

Rabinal, Baja Verapaz

No.	Producto público	Comunidad	Beneficiarios	Monto (Q)
1	Operaciones Terrestres*	Rabinal	344,6550	Q76,016,702.37
2	Acciones de Prevención, contención y respuesta ante Covid-19*	Rabinal	326,731	Q23,754,647.28
3	Operaciones Terrestres*	Rabinal	344,6550	Q 70,601,060.00
4	Acciones de Prevención, contención y respuesta ante Covid-19*	Rabinal	326731	Q 32,259,429.48
5	Apoyo a reforestación	Rabinal	47,303	Q27,000.00
6	Operación de Protección ambiental	Rabinal	47,303	Q583,750.00
7	Apoyo a reforestación	Rabinal	47,941	Q 27,000.00
8	Actividades de Protección ambiental	Rabinal	23,164	Q 562,500.00

*Datos a nivel departamental

Rabinal, Baja Verapaz

No.	Producto público	Comunidad	Beneficiarios	Monto (Q)
1	Monitoreo Comunitario en seguimiento de la Estrategia de Comunicación para el Cambio Social y de Comportamiento de la GCNN, en Aldea Chuategua, en articulación con instituciones que integran la COMUSAN.	Aldea Chuategua	Adolescentes, madres de familia y embarazadas.	N/A
2	Colecta de víveres para la creación de un banco de alimentos, en articulación con miembros que integran la COMUSAN.	Todo el municipio	Niños con desnutrición, niños con bajo peso, madres embarazadas, adulto mayor y personas con discapacidad.	N/A
3	Capacitación a miembros que integran la COMUSAN en tema SAN.	Rabinal B.V.	20 entes institucionales.	N/A
4	Apoyo en la conformación de Comisiones Comunitarias de Seguridad Alimentaria y Nutricional, COCOSANES.	Salamá 12, San Miguel Chicaj 5, Rabinal 5, Cubulco 13, El Chol 5, Granados 8, San Jerónimo 5 y Purulhá 5.	336 *	N/A

Rabinal, Baja Verapaz

No.	Producto público	Comunidad	Beneficiarios	Monto (Q)
5	Gestiones de Asistencia Alimentaria por InSAN, Emergencia y Medidas Judiciales	InSAN: Salamá 51, San Miguel Chicaj 38, Rabinal 47, Cubulco 52, Granados 42, San Jerónimo 38 y Purulhá 17. Emergencia: Eta e Iota Salamá 1 y Purulhá 1. Deslizamiento Purulhá 1, Tormenta Julia: Salamá, Rabinal y Cubulco. Medidas Judiciales: Salamá Aldea San Antonio el Sitio, Rabinal Aldea Xesigual y Concul, Cubulco Aldea Cimientos Cala y Laurel, Purulhá: Aldeas La Hamaca, El Mirador, Wesfalia, Ribaco, Mojón Paanimá, La Ceiba y Carmen los Gabilanes.	InSAN; Salamá 4,700 San Miguel Chicaj 4,317, Rabinal 6,238, Cubulco 4,038, Granados 2,925, San Jerónimo 3,166 y Purulhá 1,500. Emergencia: Salamá 96, Purulhá 15, Deslizamiento Purhula 14, Tormenta Julia: Salamá 622, Rabinal 401, Cubulco 45 y Purulhá 471. Medidas Judiciales: Salamá 1, Rabinal 2, Cubulco 3 y Purulhá 8.	N/A
6	Reuniones de la Comisión Departamental de Seguridad Alimentaria y Nutricional, CODESAN.	Cantidad de reuniones por año; 2020 8, 2021 12, 2022 12 y 2023 8.	1.080 *	N/A

*La cantidad de beneficiarios corresponde a nivel departamental.

Rabinal, Baja Verapaz

Inversiones de Consejos de Desarrollo Departamental

Ejercicio fiscal 2020

No.	SNIP	Producto público	Comunidad	Beneficiarios	Monto (Q)
1	224155	DOTACIÓN DE LETRINAS	CASERIO LAS DELICIAS	110	Q208,000.00
2	241742	AGUAS RESIDUALES	COLONIA MUNICIPAL LA LADRILLERA	324	Q1,250,000.00
3	242657	AGUAS PLUVIALES	BARRIO SAN PEDRO APÓSTOL ZONA 1	3,500	Q877,552.00
4	224151	AGUA POTABLE	ÁREA URBANA	500	Q297,205.73
5	241648	AGUA POTABLE	ALDEA RIO NEGRO	100	Q500,000.00
6	241683	AGUA POTABLE	ALDEA PATIXLAN	460	Q400,000.00
7	241707	AGUA POTABLE	ALDEA EL SAUCE	750	Q475,000.00
8	241735	AGUA POTABLE	ALDEA XESIGUAN	390	Q500,000.00
9	241739	AGUA POTABLE	ALDEA CHIXIM	914	Q497,374.00

Rabinal, Baja Verapaz

Inversiones de Consejos de Desarrollo Departamental

Ejercicio fiscal 2020

No.	SNIP	Producto público	Comunidad	Beneficiarios	Monto (Q)
10	241747	AGUA POTABLE	ALDEA SAN RAFAEL	833	Q376,591.00
11	241750	AGUA POTABLE	CASERIO EL TABLON (SECTOR II)	250	Q550,000.00
12	258765	AGUA POTABLE	SECTOR SAN JUAN	565	Q1,944,251.27
13	241809	PUESTO DE SALUD	CASERIO QUEBRADA HONDA	3,500	Q400,000.00
14	241762	ESCUELA PRIMARIA	ALDEA CHUATEGUA PARTE BAJA	90	Q300,000.00
15	241767	INSTITUTO BASICO	CASERIO PLAN DE SÁNCHEZ	103	Q600,000.00
16	241792	INSTITUTO BASICO	ALDEA RAXJUT	51	Q675,000.00
17	224149	INSTITUTO DIVERSIFICADO	ALDEA CONCUL	85	Q526,400.00
		Total		12,525	Q10,377,374.00

Rabinal, Baja Verapaz

Ejercicio fiscal 2021

No.	SNIP	Producto público	Comunidad	Beneficiarios	Monto (Q)
1	259635	CAMINO RURAL	ALDEA PACHICA	7,874	Q5,431,417.07
2	259832	CAMINO RURAL	ALDEA GUACHIPILIN	1,500	Q1,439,334.00
3	259835	CAMINO RURAL	CASERIO QUEBRADA HONDA, ALDEA SAN LUIS	1,500	Q1,140,000.00
4	259839	CAMINO RURAL	CASERIO PAMALICHE	1,500	Q1,282,500.00
5	241742	AGUAS RESIDUALES	COLONIA MUNICIPAL LA LADRILLERA	324	Q714,715.19
6	258765	POZO MECÁNICO	SECTOR SAN JUAN ZONA 3	565	Q369,407.74
		Total		13,263	Q10,377,374.00

Rabinal, Baja Verapaz

Ejercicio fiscal 2022

No.	SNIP	Producto público	Comunidad	Beneficiarios	Monto (Q)
1	277398	SISTEMA DE RIEGO	ALDEA CHICHUPAC	225	Q999,999.00
2	259635	CAMINO RURAL	ALDEA PACHICÁ	7,874	Q3,135,000.00
3	277384	CAMINO RURAL	CASERÍO CUMBRE DEL DURAZNO	2,482	Q1,061,050.00
4	277399	AGUA POTABLE	ALDEA VEGAS DE SANTO DOMINGO EL VOLCÁN	471	Q1,805,000.00
5	281231	AGUA POTABLE	BARRIO SAN SEBASTIAN ZONA 3 RABINAL	565	Q1,235,000.00
6	281226	ESCUELA PRIMARIA	BARRIO SAN SEBASTIAN ZONA 3	468	Q1,805,000.00
7	281227	ESCUELA PRIMARIA	BARRIO SAN PEDRO MARTIR ZONA 4	335	Q1,330,000.00
8	281229	ESCUELA PRIMARIA	BARRIO SAN PEDRO APÓSTOL ZONA 1	335	Q617,668.00
9	293388	INSTITUTO BASICO	ALDEA VEGAS DE SANTO DOMINGO CHUAPEROL	125	Q781,229.00
		Total		12,880	Q12,769,946.00

Ejercicio fiscal 2023

Rabinal, Baja Verapaz

No.	SNIP	Producto público	Comunidad	Beneficiarios	Monto (Q)
1	297306	CAMINO RURAL	SECTOR ABUELA PEDRINA ALDEA PACHICA	2,482	Q997,500.00
2	297316	CAMINO RURAL	ALDEA CHITICOY	2,482	Q748,125.00
3	297319	CAMINO RURAL	RUTA A CASERÍOS EL TABLON TOLOXCOC Y PALMAR	1,100	Q748,125.00
4	297323	CAMINO RURAL	RUTA ENTRADA PRINCIPAL ASENTAMIENTO PACUX	1,500	Q498,750.00
5	297336	CAMINO RURAL	SECTOR ACHI MORENTE A INGRESO SECTOR LA CEIBA ALDEA GUACHIPILIN	2,000	Q1,430,000.00
6	293718	CAMINO RURAL	ALDEA PALIMONIX	2,165	Q703,269.00
7	297325	AGUA POTABLE	ALDEA PACHALUM	1,500	Q1,708,761.00
8	297228	PUESTO DE SALUD	ALDEA XOCOC	1,064	Q2,042,750.00
9	297277	CENTRO COMUNITARIO DE SALUD	ALDEA EL SAUCE	1,064	Q665,000.00
10	297328	ESCUELA PREPRIMARIA	ALDEA CHIAC	72	Q1,187,500.00
11	297324	ESCUELA PRIMARIA	ALDEA PANACAL	150	Q2,395,275.00
12	297329	ESCUELA PRIMARIA	ALDEA LA CEIBA	92	Q1,520,000.00
		Total		15,671	Q14,645,055.00

Rabinal, Baja Verapaz

Ejercicio fiscal 2024

No.	SNIP	Producto público	Comunidad	Beneficiarios	Monto (Q)
1	297306	MEJORAMIENTO CAMINO RURAL SECTOR ABUELA PEDRINA ALDEA PACHICA RABINAL, BAJA VERAPAZ	ALDEA PACHICA	1,530	Q902,500.00
2	297316	MEJORAMIENTO CAMINO RURAL ALDEA CHITICOY RABINAL, BAJA VERAPAZ	ALDEA CHITICOY	1,100	Q712,500.00
3	297319	MEJORAMIENTO CAMINO RURAL RUTA A CASERÍOS EL TABLÓN TOLOXCOC Y PALMAR RABINAL, BAJA VERAPAZ	CASERIOS EL TABLÓN TOLOXCOC Y PALMAR	890	Q712,500.00
4	297323	MEJORAMIENTO CAMINO RURAL RUTA ENTRADA PRINCIPAL ASENTAMIENTO PACUX RABINAL, BAJA VERAPAZ	ASENTAMIENTO PACUX	1,300	Q921,007.00
5	297325	MEJORAMIENTO SISTEMA DE AGUA POTABLE ALDEA PACHALUM RABINAL, BAJA VERAPAZ	ALDEA PACHALUM	1,000	Q4,142,441.00
6	297336	MEJORAMIENTO CAMINO RURAL SECTOR ACHI MORENTE A INGRESO SECTOR LA CEIBA ALDEA GUACHIPILIN RABINAL, BAJA VERAPAZ	ALDEA GUACHIPILIN	1,600	Q950,000.00
7	315706	MEJORAMIENTO SISTEMA DE AGUA POTABLE ALDEA NIMACABAJ RABINAL, BAJA VERAPAZ	ALDEA NIMACABAJ	900	Q850,250.00

Rabinal, Baja Verapaz

Ejercicio fiscal 2024

No.	SNIP	Producto público	Comunidad	Beneficiarios	Monto (Q)
8	315707	MEJORAMIENTO ESCUELA PRIMARIA ALDEA SAN RAFAEL RABINAL, BAJA VERAPAZ	ALDEA SAN RAFAEL	70	Q1,805,000.00
9	315709	MEJORAMIENTO CENTRO DE SALUD ZONA 3 RABINAL, BAJA VERAPAZ	AREA URBANA ZONA 3	3,600	Q2,422,500.00
10	315710	MEJORAMIENTO SISTEMA DE AGUA POTABLE ALDEA PACHICA RABINAL, BAJA VERAPAZ	ALDEA PACHICA	980	Q335,394.00
11	315728	MEJORAMIENTO CAMINO RURAL DEL KILÓMETRO 2.31 AL KILÓMETRO 2.61 ALDEA PACHICA RABINAL, BAJA VERAPAZ	ALDEA PACHICA	1,200	Q850,250.00
12	317882	MEJORAMIENTO CAMINO RURAL RUTA ALDEA XOCOC DEL KILÓMETRO 3.90 AL KILÓMETRO 4.12 ALDEA NIMACABAJ RABINAL, BAJA VERAPAZ	ALDEA NIMACABAJ	1,000	Q850,250.00
13	318382	MEJORAMIENTO ESCUELA PRIMARIA CASERIO PAMALICHE RABINAL, BAJA VERAPAZ	CASERIO PAMALICHE	65	Q1,478,501.00
		Total		15,235	Q16,933,093.00

Rabinal, Baja Verapaz

No.	Producto público	Comunidad	Beneficiarios	Monto (Q)
1	PERSONAS BENEFICIADAS CON FORMACIÓN OCUPACIONAL CERTIFICABLE	RABINAL	16	N/A
2	PERSONAS BENEFICIADAS CON CAPACITACIÓN NO CERTIFICABLE	RABINAL	83	N/A

Año	No.	Producto público	Comunidad	Beneficiarios	Monto (Q)
2023	1	PERSONAS BENEFICIADAS CON FORMACIÓN OCUPACIONAL CERTIFICABLE	RABINAL	16	N/A
			TOTAL GENERAL	16	
2020 - 2022	1	PERSONAS BENEFICIADAS CON CAPACITACIÓN NO CERTIFICABLE	RABINAL	16	N/A
2023	2	PERSONAS BENEFICIADAS CON CAPACITACIÓN NO CERTIFICABLE	RABINAL	67	N/A
			TOTAL GENERAL	83	

Rabinal, Baja Verapaz

No,	Producto público	Comunidad	Beneficiarios	Monto (Q)
1	Cursos de capacitación	Rabinal	5	Q 225.35
2	Señalización vial para acceso a la comunidad de Rabinal hacia Río Negro	Rabinal	Turistas locales y nacionales	Q 13,100.00
3	Apoyo a eventos gastronómicos. culturales. naturales y artesanales de Alta Verapaz y Baja Verapaz - 2022. 2023	Rabinal	275	Q 14,765.00



Rabinal, Baja Verapaz

No,	Producto público	Comunidad	Beneficiarios	Monto (Q)
1	Formulación de proyectos	Rabinal	1 entidad	Q 66,148.32
2	Servicios de laboratorio de agua	Rabinal	2 entidades	N/A

Año	No,	Producto público	Comunidad	Beneficiarios	Monto (Q)
2020	1	Capacitación en Gestión Municipal a autoridades. funcionarios y empleados municipales	Área Urbana	2.062 personas	Q 544,003.18
	2	Capacitación en gestión social a empleados municipales y sociedad civil urbana organizada	Área Urbana	1.813 personas	Q 715,024.39
	3	Capacitación en temas de administración. finanzas y en elaboración de instrumentos dirigida a autoridades. funcionarios y empleados municipales	Área Urbana	231 personas	Q 878,075.56
2021	1	Capacitación en Gestión Municipal a autoridades. funcionarios y empleados municipales	Área Urbana	3.884 personas	Q 592,142.96
	2	Capacitación en gestión social a empleados municipales y sociedad civil urbana organizada	Área Urbana	2.381 personas	Q 771,469.21
	3	Capacitación en temas de administración. finanzas y en elaboración de instrumentos dirigida a autoridades. funcionarios y empleados municipales	Área Urbana	1.034 personas	Q 776,018.27

***Nota: Cifras a nivel nacional**

Rabinal, Baja Verapaz

Año	No,	Producto público	Comunidad	Beneficiarios	Monto (Q)
2022	1	Capacitación en Gestión Municipal a autoridades. funcionarios y empleados municipales	Área Urbana	4.389 personas	Q 588,997.74
	2	Capacitación en gestión social a empleados municipales y sociedad civil urbana organizada	Área Urbana	2.803 personas	Q 805,028.26
	3	Capacitación en temas de administración. finanzas y en elaboración de instrumentos dirigida a autoridades. funcionarios y empleados municipales	Área Urbana	231 personas	Q 785,660.88
2023	1	Capacitación en Gestión Municipal a autoridades. funcionarios y empleados municipales	Área Urbana	2.126 personas	Q 374,429.3
	2	Capacitación en gestión social a empleados municipales y sociedad civil urbana organizada	Área Urbana	1.818 personas	Q 512,970.23
	3	Capacitación en temas de administración. finanzas y en elaboración de instrumentos dirigida a autoridades. funcionarios y empleados municipales	Área Urbana	109 personas	Q 474,689.8

***Nota: Cifras a nivel nacional**

Rabinal, Baja Verapaz

Año	No.	Producto público	Comunidad	Hect, Afec,	Beneficiarios	Monto (Q)	
2020	1	Incendios Forestales y No Forestales Atendidos	Cerro Xecamba	27		Q 9,882,225.10	**
	2		Aldea San Rafael	7			
	3		Caserío San Isidro	70			
	4		Aldea Chitucan	111			
2021	1	Incendios Forestales y No Forestales Atendidos	Aldea San Luis	3		Q 8,405,144.71	**
	2		Aldea Pachalum	5			
2022	1	Incendios Forestales y No Forestales Atendidos	Caserío Chipacapox	2		Q 9,330,624.02	**
	2		Aldea Pachalum	2			
	3		Aldea San Luis	15			
	4		Aldea Chitucan	10			
	1	Coordinadoras Municipales para la Reducción de Desastres	Rabinal			34	Q 2,023,994.68
2023	1	Incendios Forestales y No Forestales Atendidos	Aldea Chitucan	35		Q 5,607,818.70	**
	2		Aldea Buena Vista	30			
	3		Aldea Xesiguan	20			
	4		Aldea Chitucan	5			
	1	Instancias Municipales de Reducción de Riesgo de Desastres	Rabinal			N/I	Q 1,001,341.95

** NOTA: El monto consignado representa lo ejecutado en forma global para el ejercicio fiscal indicado

Alejandro Eduardo Giammattei Falla
Señor Presidente de la República

Secretaría de Coordinación
Ejecutiva de la Presidencia

Álvaro Leonel Díaz Velásquez
Secretario de Coordinación Ejecutiva

Danilo José Soto Castañeda
Subsecretario de Coordinación Ejecutiva

Victor Hugo Paiz Gómez
Subsecretario para la Descentralización

Leonel Eduardo Girón Véliz
Director del Sistema de Consejos de Desarrollo

Luis Eduardo Orozco Orellana
Director General para la Descentralización

Jonathan Arnulfo Del Cid López
Director de Informática

Jesús Felipe Polanco Tello
Director Técnico de Operaciones

Luis Alfonso Rodas Guzmán
Director de Planificación

Jennifer Cristina García Marroquín
Directora de Comunicación social

Luz Azucena Mendoza Cajbón
Directora Administrativa Financiera

María José Sánchez Mejía
Directora de Asesoría Jurídica

Alberto Emmanuel Soto de León
Director de Auditoría Interna

Isis Ana Graciela Serrano Lemus
Asesoría Técnica

Saúl Nehemías Obando Mejía
Dirección Técnica de Operaciones

David Roberto Barrera Valenzuela
Dirección Técnica de Operaciones

Autorizado

Alejandro Eduardo Giammattei Falla
Señor Presidente de la República

Álvaro Leonel Díaz Velásquez
Secretario de Coordinación Ejecutiva de la Presidencia

Elaborado

Despacho
Secretaría de Coordinación Ejecutiva de la Presidencia

Subsecretaría de Coordinación Ejecutiva
Secretaría de Coordinación Ejecutiva de la Presidencia

Revisado

Dirección del Sistema de Consejos de Desarrollo
Dirección Técnica de Operaciones
Dirección de Descentralización

Diseño y diagramación

Dirección de Comunicación Social

340 municipios
fuertes,
hacen un Estado fuerte!

ACCESO A INFORMACIÓN DIGITAL



<https://scep.gob.gt/carta-de-navegacion-municipal/>