



Carta de navegación Municipal

MUNICIPALIDAD DE LA LIBERTAD, PETÉN



GOBIERNO de GUATEMALA
DR. ALEJANDRO GIAMMATTEI

MINISTERIO DE SERVICIOS PÚBLICOS



GOBIERNO de GUATEMALA
DR. ALEJANDRO GIAMMATTEI

MINISTERIO DE TRABAJO Y PREVISIÓN SOCIAL



GOBIERNO de GUATEMALA
DR. ALEJANDRO GIAMMATTEI

MINISTERIO DE CULTURA Y DEPORTE



GOBIERNO de GUATEMALA
DR. ALEJANDRO GIAMMATTEI

MINISTERIO DE AMBIENTE Y RECURSOS NATURALES



GOBIERNO de GUATEMALA
DR. ALEJANDRO GIAMMATTEI

MINISTERIO DE SALUD PÚBLICA Y ASISTENCIA SOCIAL



GOBIERNO de GUATEMALA
DR. ALEJANDRO GIAMMATTEI

MINISTERIO DE AGRICULTURA, GANADERÍA Y ALIMENTACIÓN



GOBIERNO de GUATEMALA
DR. ALEJANDRO GIAMMATTEI

MINISTERIO DE COOPERACIÓN



GOBIERNO de GUATEMALA
DR. ALEJANDRO GIAMMATTEI

MINISTERIO DE EDUCACIÓN



GOBIERNO de GUATEMALA
DR. ALEJANDRO GIAMMATTEI

SECRETARÍA DE SEGURIDAD ALIMENTARIA Y NUTRICIONAL DE LA PRESIDENCIA DE LA REPÚBLICA



GOBIERNO de GUATEMALA
DR. ALEJANDRO GIAMMATTEI

SECRETARÍA PRESIDENCIAL DE LA VEJEZ



GOBIERNO de GUATEMALA
DR. ALEJANDRO GIAMMATTEI

COMISIÓN PRESIDENCIAL DE ASUNTOS MUNICIPALES



Instituto Guatemalteco de Turismo



Estimados Alcaldes y Alcaldesas:

Me dirijo a ustedes con un mensaje de profundo compromiso y gratitud en este importante momento de transición de gobierno. Como Presidente de la República de Guatemala, identificado plenamente con el municipalismo y la necesidad de fortalecer el poder local, es mi deber informarles sobre los alcances y resultados a nivel local y nacional, y cómo orientar de mejor manera los retos del desarrollo en las 340 municipalidades del país.

En este sentido, deseo resaltar el análisis exhaustivo realizado por la Secretaría de Coordinación Ejecutiva de la Presidencia, los Ministerios y demás instituciones que reportan los logros alcanzados a nivel sectorial y del Sistema de Consejos de Desarrollo, así como las brechas que se deben superar. Los datos recopilados en este análisis, proporcionan una base sólida para la toma inteligente y oportuna de decisiones en cada municipalidad, por lo que se ilustran las prioridades de su municipio, así como las transferencias financieras que el Organismo Ejecutivo traslada de manera efectiva y oportuna a todas las municipalidades del país, lo que ha permitido ir cerrando brechas y asegurar un futuro más próspero.

El Sistema de Consejos de Desarrollo ha sido una herramienta fundamental para fomentar la participación ciudadana y garantizar que las necesidades de nuestras comunidades sean atendidas de manera adecuada. Gracias al esfuerzo conjunto entre el Gobierno central y las

municipalidades, se han logrado avances notables en el desarrollo local y en la mejora de la calidad de vida de nuestros ciudadanos, fortaleciendo así el municipalismo.

Es importante reconocer que aún existen retos por alcanzar. Estos retos y brechas demandan como país, redoblar esfuerzos y a trabajar de la mano para superar las adversidades. Con la información proporcionada por el Gobierno central en este documento, estamos en una posición sólida para tomar decisiones informadas que nos permitan avanzar hacia una Guatemala con más desarrollo. Hacer gobierno implica recordar que el verdadero poder radica en la unidad, complementariedad y colaboración, por lo que trabajar en conjunto para beneficio de las comunidades, asegura construir una Guatemala más fuerte, más unida y más próspera.

**"Que Dios bendiga Guatemala".
Con gratitud y compromiso,**

**Dr. Alejandro Giammattei
Presidente de la República**

LIBERTAD
15 DE
SEPTIEMBRE
DE 1821

Eficiencia en aportes a Consejos de Desarrollo, Departamental, Petén 2020 - 2023

No.	Municipio	Porcentaje de ejecución 2020	Porcentaje de ejecución 2021	Porcentaje de ejecución 2022	Porcentaje de ejecución 2023	Porcentaje de ejecución 2020 - 2023
1	Flores	100%	100%	100%	61%	100%
2	San Benito	100%	100%	100%	62%	100%
3	San Andrés	100%	100%	100%	65%	100%
4	San Francisco	100%	100%	100%	100%	100%
5	Santa Ana	100%	100%	100%	94%	100%
6	Dolores	100%	100%	100%	68%	100%
7	Melchor de Mencos	100%	100%	100%	72%	100%
8	Poptún	100%	100%	100%	55%	100%
9	El Chal	100%	100%	100%	69%	100%
10	San Luis	100%	100%	95%	95%	98%
11	Sayaxché	90%	100%	100%	83%	97%
12	San José	96%	94%	98%	20%	96%
13	Las Cruces	85%	99%	100%	80%	95%
14	La Libertad	88%	85%	100%	29%	92%

*Información al mes de agosto 2023.

La Libertad, Petén

Asignación IVA-PAZ CODEDE

Al mes de agosto de 2023

Ejercicio Fiscal	Monto Aprobado	Saldo de Arrastre (Ejercicio fiscal anterior)	Monto Real	Monto Desembolsado	Saldo de Arrastre (Ejercicio fiscal actual)	Porcentaje de Ejecución
2020	Q11.824.176,00	-Q3.097.006,72	Q8.727.169,28	Q11.824.176,00	Q0,00	100%
2021	Q11.824.176,00	Q0,00	Q11.824.176,00	Q11.824.176,00	Q0,00	100%
2022	Q12.825.414,00	Q0,00	Q12.825.414,00	Q12.825.414,00	Q0,00	100%
2023	Q15.318.156,00	Q0,00	Q15.318.156,00	Q15.006.069,68	Q312.086,32	98%
Total	Q51.791.922,00	-Q3.097.006,72	Q48.694.915,28	Q51.479.835,68	Q312.086,32	99%

1

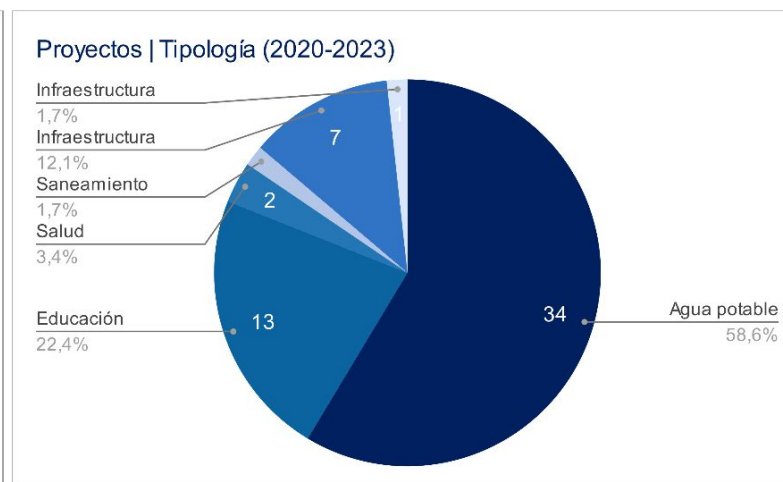
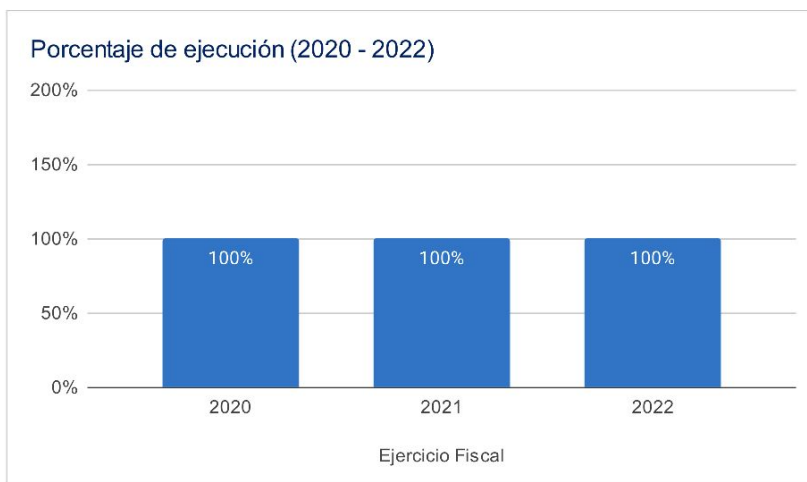

Asignaciones y Transferencias al Municipio

Ejercicio Fiscal	Asignación Constitucional	Asignación IVA-PAZ Municipalidades	Asignación Vehículos	Petróleo	Asignación IVA-PAZ CODEDE	Total
2020	Q 11,636,068.81	Q 14,463,557.29	Q 1,624,906.31	Q 444,194.49	Q11.824.176,00	Q 41,089,410.30
2021	Q 11,037,079.89	Q 13,719,017.99	Q 1,541,261.15	Q 422,510.16	Q11.824.176,00	Q 43,773,730.19
2022	Q 12,899,896.62	Q 15,239,186.18	Q 1,477,463.69	Q 488,433.44	Q12.825.414,00	Q 46,977,011.93
2023	Q 15,507,613.05	Q 18,299,303.69	Q 1,618,853.66	Q 537,794.64	Q15.318.156,00	Q 54,396,864.04
Total	Q 51,080,658.37	Q 61,721,065.15	Q 6,262,484.81	Q 1,892,932.73	Q51.791.922,00	Q 186,237,016.46

1

Total asignado al municipio: **Q 186,237,016.46**

Necesidades Municipales La Libertad, Petén

Área prioritaria	Brecha %	Necesidades					
Educación							
PAIN (Programa de atención integral al niño y niña)	100%	En este nivel existe	12925	niños que necesitan atención educativa.			
Preprimaria	29%	Se recomienda contemplar	55	aulas y docentes para cubrir a	1659	niños.	
Primaria	0%	No existe brecha en este nivel.					
Básico	42%	Se recomienda contemplar	75	aulas y docentes para cubrir a	2257	niños.	
Diversificado	79%	Se recomienda contemplar	151	aulas y docentes para cubrir a	4539	niños.	
Salud y agua potable							
Porcentaje desnutrición aguda	0,5%	Se registró	57	casos de niños menores de 5 años con desnutrición aguda en el municipio.			
Porcentaje desnutrición crónica	23,0%	Se registró	2542	casos de niños menores de 5 años con desnutrición crónica en el municipio.			
Establecimientos de salud	0%	Considerando que el CAP tiene capacidad para atender hasta a 40,000 personas, el centro de salud a 20,000 personas y el puesto de salud a 5,000 personas, se determina que no existe brecha de establecimientos de salud.					
Enfermedades causadas por alimentos y agua	3,5%	Se registró	2527	casos de enfermedades transmitidas por alimentos o agua contaminada.			
Red domiciliar de agua potable	8%	Se necesita cubrir el acceso a red domiciliar de agua potable de	1241	viviendas.			
Saneamiento							
Manejo de desechos	92%	14621 viviendas requieren de un sistema adecuado de manejo de desechos sólidos o tren de aseo.					
Acceso a servicio sanitario	75%	11859 viviendas requieren de acceso a un servicio sanitario adecuado.					
Acceso a sistema de drenajes	94%	14928 viviendas requieren acceso a sistema de drenajes.					

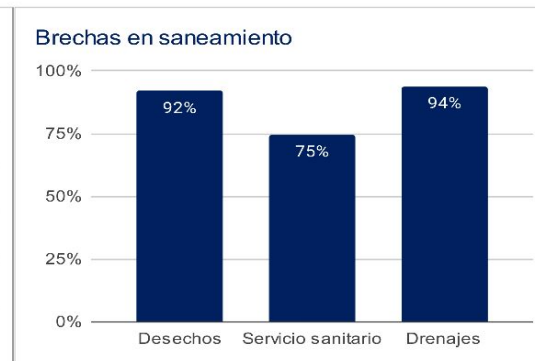
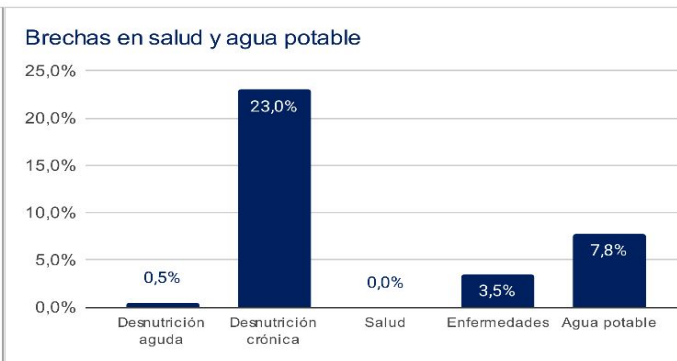
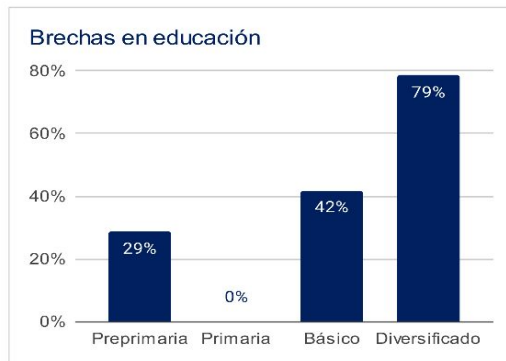

1 Asignaciones y Transferencias a Municipalidades. Dirección Financiera, MINFIN (2023)

3 Morbilidad por desnutrición crónica y aguda en menores de 5 años. SIGSA - MSPAS (2022).

Morbilidad por enfermedades relacionadas a enfermedades transmitidas por alimentos y/o agua (ETAS's). SIGSA - MSPAS (2022).
Establecimientos de salud a nivel nacional. MSPAS (2023).

2 Datos poblacionales del Censo 2018. INE (2018).
Cobertura educativa. MINEDUC (2023).

4 Datos poblacionales y de vivienda. Censo 2018. INE (2018).

Departamento: Petén

(1) ▾

Municipio: La Libertad

(1) ▾

Año	Aporte Consejos	Constitucional	IVA-Paz Municipalidades	Vehículos	Petróleo	Total
2024	17.773.062,00	15.507.613,05	18.299.303,69	1.618.853,66	537.794,64	53.736.627,04
2025	18.530.522,40	16.981.740,78	19.679.607,32	1.595.913,86	576.890,91	57.364.675,26
2026	20.069.697,60	18.203.102,94	20.904.785,17	1.602.462,58	607.139,39	61.387.187,67
2027	21.608.872,80	19.424.465,10	22.129.963,02	1.609.011,30	637.387,86	65.409.700,09
Total	77.982.154,80	70.116.921,87	81.013.659,20	6.426.241,40	2.359.212,80	237.898.190,06

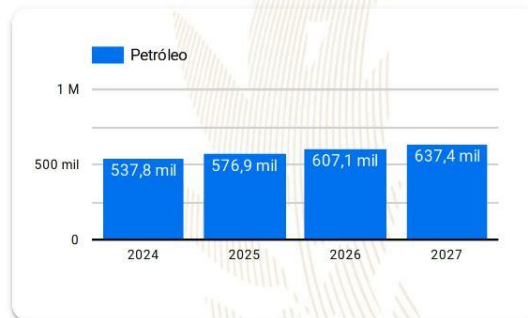
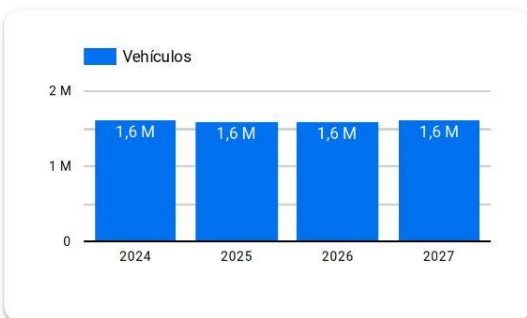
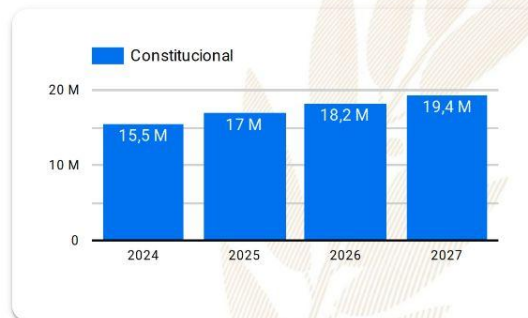
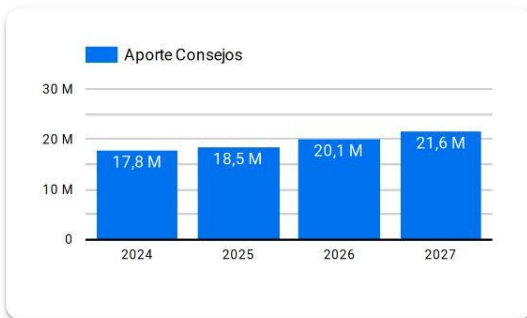

Año 2024: Presupuesto sujeto a aprobación por el Congreso de la República de Guatemala.

Años 2025-2027: Proyección elaborada en base a presupuestos aprobados para los años 2020 a 2024.

Resumen de **giras** **presidenciales**

Giras Presidenciales es un modelo de seguimiento programático presidencial y de administración pública introducido en Guatemala en 2021, con el propósito de establecer mayor cercanía entre el gobierno central y los poderes locales. Estas giras permitieron la coordinación interinstitucional entre la Secretaría Privada de la Presidencia, la Secretaría de Coordinación Ejecutiva de la Presidencia y el gabinete de gobierno, con el liderazgo del Presidente de la República. La aceptación por parte de los alcaldes fue notable, con altos porcentajes de asistencia a las giras.

El enfoque municipalista del modelo promovió el acercamiento entre los poderes locales y el gobierno central, mediante mesas de discusión que abordaron temas de importancia municipal y agilizaron los procesos para satisfacer demandas y necesidades locales. Se presentaron propuestas prácticas para encontrar soluciones a través del seguimiento programático.

MODALIDADES

Las giras presidenciales se adaptaron a distintas modalidades, presenciales en cabeceras departamentales y en el Palacio Nacional, incluyendo reuniones virtuales durante la pandemia de COVID-19, demostrando la capacidad de adaptación y la importancia de utilizar recursos tecnológicos para garantizar la continuidad de la gestión pública.

SEGUIMIENTO

La documentación y el seguimiento de acciones derivadas de los proyectos y programas de desarrollo fueron sistematizados, esto fue logrado a través de la Secretaría de Coordinación Ejecutiva de la Presidencia y la Secretaría Privada de la Presidencia, con equipos dedicados a mantener actualizada la Matriz de Seguimiento a Compromisos Presidenciales y Solicitudes Municipales en las Mesas de Trabajo.

RESULTADO

Las giras presidenciales contribuyeron a mejorar la administración pública, fortaleciendo la confianza y la participación ciudadana en la gestión gubernamental. Además, agilizaron los procesos y redujeron los tiempos de respuesta, impulsando el desarrollo del país.

Departamento: Petén

(1) ▼

Municipio: La Libertad

(1) ▼

Los Compromisos Presidenciales y Solicitudes de Alcaldes, se adquirieron por el Señor Presidente, durante las Giras Presidenciales realizadas durante el periodo de Gobierno 2020-2023.

La Secretaría de Coordinación Ejecutiva de la Presidencia en coordinación con La Secretaría Privada de la Presidencia, realizaron el seguimiento programático de los Compromisos Presidenciales y Solicitudes de Alcaldes, en base a la actualización del avance indicado por los delegados de los diferentes Ministerios y Secretarías responsables.

Compromisos Presidenciales

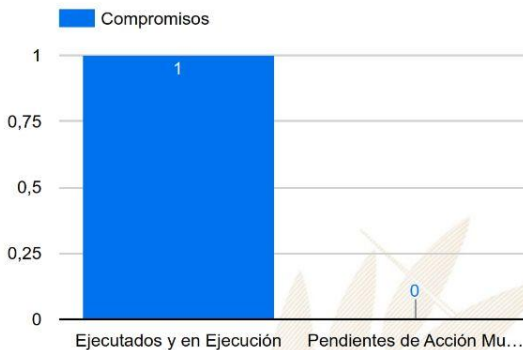

Compromisos

1

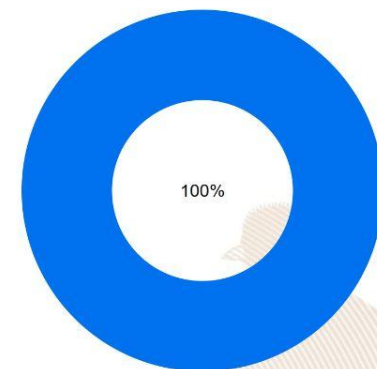

● Ejecutados y en Ejecución ● Pendientes de Acción Municipal

Instituciones	Compromisos	Solicitudes
1. CIV	1	2
2. MARN	0	1
3. MINDEF	0	1
4. MINECO	0	1
5. MIDES	0	1
6. MSPAS	0	2
7. SCEP	0	6
8. MINTRAB	0	1
9. MINEDUC	0	2
10. MEM	0	1
11. MAGA	0	1
Total	1	19

Solicitudes de Alcaldes

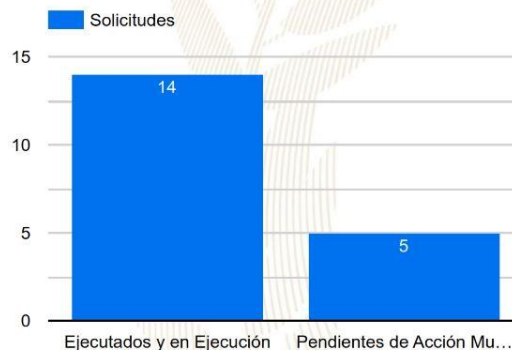

Solicitudes

19

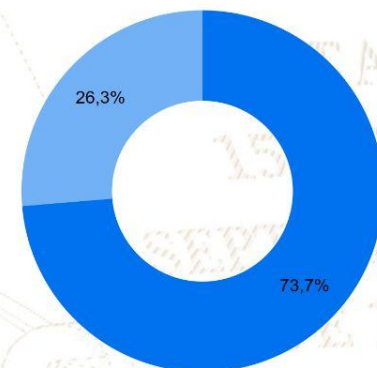

● Ejecutados y en Ejecución ● Pendientes de Acción Municipal

SIPROCODE

La SCEP, con el objetivo de modernizar y hacer más eficientes, eficaces y transparentes los procesos de planificación y ejecución de los proyectos financiados con recursos de inversión destinados al Sistema de Consejos de Desarrollo, presentó ante el Consejo Nacional de Desarrollo Urbano y Rural -CONADUR- el Sistema Electrónico para la Administración de Procesos de Proyectos de Consejos de Desarrollo para su aprobación.

OBJETIVO

Acercar a los entes rectores y a las unidades ejecutoras, con el fin de agilizar los procesos de solicitud y emisión de avales, dictámenes técnicos u otros documentos, para la aprobación de los proyectos en las etapas de planificación y ejecución. Asimismo, sustituir las interacciones físicas por virtuales y a la vez establecer un historial de tiempo por gestión realizada entre las unidades ejecutoras y los entes rectores, también notificar en tiempo real sobre las nuevas solicitudes.

BENEFICIOS INSTITUCIONALES

- Coordinación interinstitucional permanente.
- Disminución de la burocracia.
- Reducción de la vulnerabilidad en los procedimientos.
- Agilización de procesos.
- Reducción de tiempo en emisión de avales, dictámenes técnicos y otros documentos a 20 días hábiles.
- Disminución de costos en trámites.
- Fortalece la transparencia en los procesos.
- Monitoreo y seguimiento a través de la plataforma;
- Trámites no presenciales.
- Vista pública de información general y acceso a la misma.
- Permitir el seguimiento a los procesos y gestiones de trámites en cada una de sus etapas por parte de las instituciones involucradas.

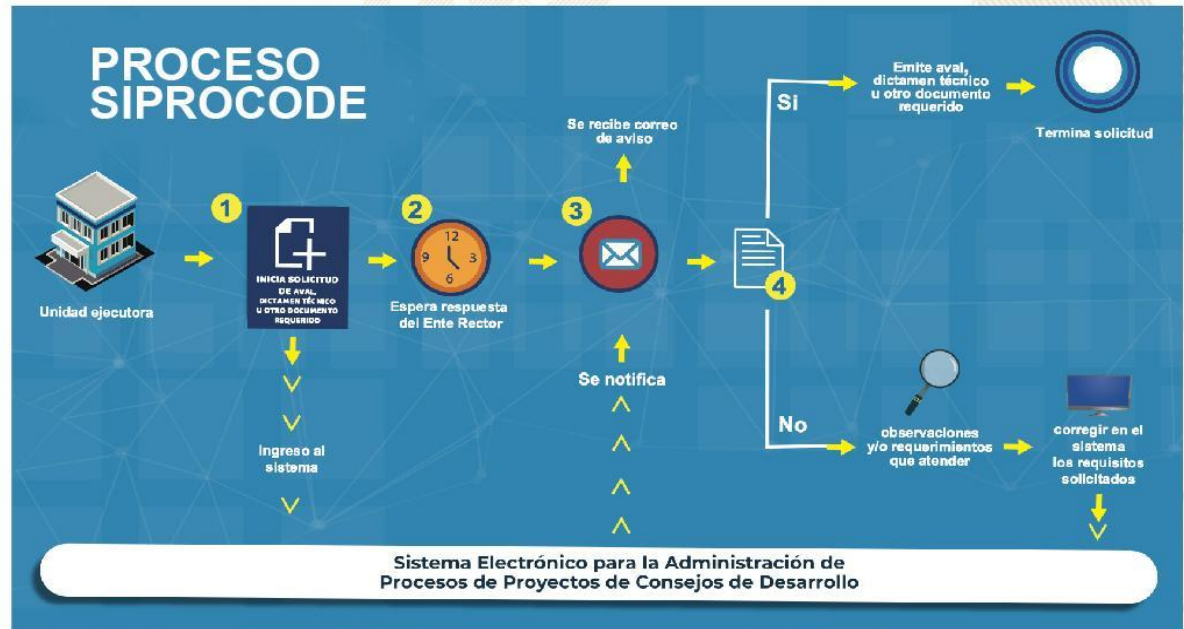

SIPROCODE

Avales, Dictámenes Técnicos u Otros Documentos periodo 2021 - 2023

Avales, Dictámenes Técnicos u Otros Documentos

Municipio	SIPROCODE			CONAP			CONRED			MAGA			MICIVI			MICUDE			MINEDUC			MEM			MINGOB			MSPAS			TA	TR	TS								
	2021	2022	2023	2021	2022	2023	2021	2022	2023	2021	2022	2023	2021	2022	2023	2021	2022	2023	2021	2022	2023	2021	2022	2023	2021	2022	2023	2021	2022	2023											
				A	R	A	R	A	R	A	R	A	R	A	R	A	R	A	R	A	R	A	R	A	R	A	R	A	R	A				R	A	R					
LA LIBERTAD, PETEN	SI	SI	SI	-	-	-	-	-	-	6	-	7	-	-	-	1	-	-	5	-	33	-	-	-	-	-	-	5	-	-	-	-	-	12	-	-	69	0	69		
LAS CRUCES, PETEN	SI	SI	SI	-	-	-	-	-	-	3	-	14	-	-	-	-	-	-	2	-	8	-	-	-	-	-	-	3	-	3	-	-	-	4	-	5	59	0	59		
SAN LUIS, PETEN	SI	SI	SI	-	-	-	-	-	-	3	-	15	-	-	-	-	-	-	2	-	8	-	-	-	-	-	-	9	-	-	-	-	-	1	-	8	52	0	52		
FLORES, PETEN	SI	SI	SI	-	-	-	-	-	-	3	-	6	-	-	-	-	-	-	3	-	1	-	-	-	-	-	-	2	-	4	-	-	-	5	-	4	30	0	30		
POPTUN, PETEN	SI	SI	SI	-	-	-	-	-	-	5	-	-	-	-	-	-	-	-	2	-	3	-	-	-	-	-	-	5	-	-	-	-	-	1	-	6	24	0	24		
DOLORES, PETEN	SI	SI	SI	-	-	-	-	-	-	1	-	2	-	-	-	-	-	-	3	-	2	-	-	-	-	-	-	1	-	2	-	-	-	1	-	2	17	0	17		
SAN FRANCISCO, PETEN	SI	SI	SI	-	-	-	-	-	-	1	-	6	2	-	-	-	-	-	-	-	-	-	-	-	-	-	-	1	-	4	-	-	-	1	-	8	33	2	35		
EL CHAL, PETEN	SI	SI	SI	-	-	-	-	-	-	3	-	1	3	1	-	-	-	-	-	-	-	-	-	-	-	-	-	7	-	1	-	-	-	6	-	4	28	2	30		
SAN JOSE, PETEN	SI	SI	SI	-	-	-	-	-	-	2	-	6	2	-	-	-	-	-	-	-	-	-	-	-	-	-	-	3	-	4	-	-	-	4	-	-	2	21	23		
SAN BENITO, PETEN	SI	SI	SI	-	-	-	-	-	-	-	-	6	-	3	2	-	-	-	-	-	-	-	-	-	-	-	-	5	-	3	1	-	-	-	-	-	1	-	19	2	21
SAN ANDRES, PETEN	SI	SI	SI	-	-	-	-	-	-	2	-	6	3	-	-	1	-	-	4	-	7	-	3	-	-	-	-	1	-	5	-	-	-	3	-	9	41	3	44		
MELCHOR DE MENCOS, PETEN	SI	SI	SI	-	-	8	-	1	-	5	-	6	4	-	-	-	-	-	-	-	-	-	-	-	-	-	-	4	-	6	-	-	-	3	-	3	45	4	49		
SANTA ANA, PETEN	SI	SI	SI	-	-	3	-	1	-	2	-	5	5	-	-	-	-	-	-	-	-	-	-	-	-	-	-	6	-	-	-	-	-	5	-	-	29	5	34		
SAYAXCHE, PETEN	SI	SI	SI	-	-	-	-	-	-	-	-	17	7	-	-	-	-	-	-	-	-	-	-	-	-	-	-	2	-	7	-	-	-	11	-	10	63	7	70		

*La información anterior es basada en solicitudes que finalizaron el ciclo, no se muestra en las estadísticas de procesos pendientes.

- SIPROCODE inicio en junio del 2021, por lo que algunas municipalidades solicitaron sus avales por la vía tradicional.
- A: Solicitudes Aprobadas.
- R: Solicitudes Rechazadas.
- TA: Total Solicitudes Aprobadas.
- TR: Total Solicitudes Rechazadas.
- TS: Total Solicitudes.

Para mayor información, escanea o haz click en el código QR:



SEPTIEMBRE
DE 1821

La SCEP coordina con diferentes instituciones del Estado y sector privado, para acercar los servicios públicos de forma temporal en alianza con municipalidades y gobernaciones departamentales, estimulando de esa manera el proceso de desconcentración de las instituciones del Estado.

SCEP realizó acciones de coordinación y logística para el desarrollo de las Jornadas Móviles de Servicios Integrados desde el año 2020 hasta julio de 2023.

Servicios que se brindan durante las Jornadas Móviles de Servicios Integrados:

- Trámites de carencia de antecedentes policiales, renovación de licencia de conducir, pasaportes, actualización de datos y empadronamiento.
- Quioscos informativos del Sistema Nacional del Empleo, promoción del turismo y talleres de temas ambientales, entre otros.
- Información sobre las iniciativas Bono Social, entrega de becas y Comedores Sociales.
- Acceso a consultas de medicina general, psicología, nutrición, pediatría, hisopados, jornada de vacunación contra el COVID-19 y charlas sobre salud.
- Capacitaciones en temas tributarios y actualización de documentos, entre otros.



DEPARTAMENTO DE
TRÁNSITO DE LA PNC



GOBIERNO de
GUATEMALA
Dr. ALEJANDRO GIAMATTI

MINISTERIO DE
ECONOMÍA



GOBIERNO de
GUATEMALA
Dr. ALEJANDRO GIAMATTI

MINISTERIO DE
SALUD PÚBLICA
Y ASISTENCIA
SOCIAL



CONSEJO
NACIONAL DE
ATENCIÓN AL MIGRANTE
DE GUATEMALA

CONAMIGUA

Portal de

Gobiernos Locales

Estimado Usuario, Bienvenido

PORTAL DE GOBIERNOS LOCALES

Es un sitio web que ofrece al usuario, de forma fácil, dinámica e integrada, el acceso a una serie de recursos y de servicios relacionados a la información presupuestaria y financiera registrada por los gobiernos locales y sus empresas municipales en el SIAF.

Este portal cuenta con reportes dinámicos establecidos que ofrecen datos en tiempo real relacionados a:

- Presupuesto por Resultados
- Enfoque Temático
- Grupo Objeto de Gasto
- Finalidad, Función y División

También permite al usuario elaborar sus propios reportes de ingresos, gastos y contables de acuerdo a sus necesidades.

Para el análisis de las finanzas municipales y la oportuna toma de decisiones, pone a disposición los siguientes tableros de indicadores:

ICFM Índice Consolidado Financiero Municipal:

Es una herramienta de análisis que permite a los funcionarios municipales realizar mediciones de los datos que registran en el -SICOIN GL-, con los cuales se puede interpretar la situación económico-financiera de la municipalidad durante uno o varios ejercicios fiscales.

Objetivos de Desarrollo Sostenible:

Se presenta el impacto de la Gestión Municipal desde la perspectiva de los Objetivos de Desarrollo Sostenible.

Actualmente ofrece a los usuarios municipales la oportunidad de realizar el pago de sus servicios públicos a través de internet.

Cobros en Línea:

Permite al vecino realizar sus pagos a través de tarjeta de crédito y/o débito, de cualquier servicio (agua, IUSI y arbitrios) que presta la Municipalidad, desde la comodidad de su casa o desde cualquier lugar en donde se encuentre; al ingresar en el ícono le permitirá:

- Pagar documento de cobro (Todos los Servicios)
- Pagar boleto de ornato
- Pagar multas de tránsito



También cuenta con una sección de noticias, biblioteca virtual y enlaces importantes.

Para acceder al Portal de Gobiernos Locales,
escanea o haz click en el código QR:



ÍNDICE CONSOLIDADO FINANCIERO MUNICIPAL - ICFM -

12101705

PETÉN

MUNICIPALIDAD DE LA LIBERTAD







Calificación General

Gestión Financiera

56

Necesita Fortalecerse

	Puntuación máxima		Resultado municipio
	Solvencia General	30	17
	Autonomía Financiera Municipal	15	7
	Dependencia Financiera Municipal	6	2
	Ahorro Operacional	5	4
	Relación de Recursos y Gastos - Sin Endeudamiento	4	4
	Solvencia Financiera	30	16
	Liquidez Financiera	5	4
	Recursos por Endeudamiento	5	4
	Pasivo por Endeudamiento	10	2
	Pasivo con Acreedores	10	6
	Dinamismo Económico	15	5
	Inversión por Habitante	5	2
	Recursos Propios por Habitante	5	2
	Pasivo por Habitante	5	1
	Evaluación Presupuestaria	25	18
	Ejecución Presupuestaria de Ingresos	6	4
	Ejecución Presupuestaria de Egresos	5	3
	Relación de Gastos e Ingresos Ejecuta	5	5
	Ejecución por Tipo de Gasto	6	4
	Transferencias Presupuestarias	3	2

Fuente: Reporte índice consolidado financiero municipal ICFM, 2023, Ministerio de Finanzas Públicas.



Para acceder al detalle anual sobre el ICFM escanea el siguiente código QR

Ingresos

Código y Clase de Ingreso	Código y Recurso de Ingreso	Recurso Auxiliar	Presupuesto Vigente 2022	Presupuesto Vigente 2023
10000 INGRESOS TRIBUTARIOS	10141 SOBRE LA TENENCIA DE PATRIMONIO	IUSI 2/1000	Q 1,750,000	Q 1,750,000
		IUSI 6/1000	Q 2,250,000	Q 2,250,000
		IUSI 9/1000	Q 5,500,000	Q 5,500,000
		Multas IUSI 2/1000	Q -	Q -
		Multas IUSI 6/1000	Q -	Q -
		Multas IUSI 9/1000	Q 56,100	Q -
	Total 10141 SOBRE LA TENENCIA DE PATRIMONIO		Q 9,556,100	Q 9,500,000
	10281 SOBRE ESTABLECIMIENTOS COMERCIAL	Abarroterias	Q 500	Q 500
		Aceiteras	Q 100	Q 100
		Almacenes de Mercaderia en General	Q 100	Q 100
		Almacenes de Ropa y Tejido	Q 100	Q 100
		Bares y Restaurantes	Q 500	Q 500
		Boutiques	Q 100	Q 100
		Cantinas	Q 500	Q 500
		Carnicerias	Q 500	Q 500
		Centros Comerciales	Q 100	Q 100
		Cervecerias	Q 100	Q 100
		Cevicherias	Q 100	Q 100
		Comedores	Q 3,000	Q 3,000
		Depositos de Gas Propano	Q 100	Q 100
		Estudios Fotograficos	Q 100	Q 100
		Farmacias	Q 1,000	Q 1,000
		Ferreterías	Q 1,000	Q 1,000
		Gasolineras	Q 1,000	Q 1,000
		Joyerias y Relojerias	Q 100	Q 100
		Librerias	Q 100	Q 100
		Miscelaneas	Q 100	Q 100
		Otros Establecimientos Comerciales	Q 100	Q 100
		Pulperias	Q 100	Q 100
		Refresquerias.	Q 2,000	Q 2,000
		Tiendas	Q 1,000	Q 1,000
		Venta de Helados	Q 1,000	Q 1,000
		Ventas de Calzado	Q 100	Q 100
		Ventas de Materiales de Construccion	Q 100	Q 100
		Ventas de Medicina	Q 100	Q 100
		Ventas de Muebles	Q 100	Q 100
		Ventas de Plasticos	Q 100	Q 100
		Ventas de Pollo	Q 100	Q 100
		Ventas de Productos Veterinarios	Q 100	Q 100
		Ventas de Repuestos para Vehiculos	Q 100	Q 100
	Total 10281 SOBRE ESTABLECIMIENTOS COMERCIALES		Q 14,200	Q 14,200

10282 SOBRE ESTABLECIMIENTOS DE SERVICIOS	Barberías	Q	100	Q	100
	Clinicas Dentales	Q	100	Q	100
	Clinicas Medicas	Q	100	Q	100
	Hospedajes	Q	1,000	Q	1,000
	Hoteles	Q	1,000	Q	1,000
	Laboratorios Clinicos	Q	100	Q	100
	Oficinas Contables	Q	100	Q	100
	Otros Establecimientos de Servicios	Q	100	Q	500
	Radiodifusoras	Q	100	Q	100
	Salones de Belleza	Q	100	Q	100
	Talleres de Mecanica	Q	500		
	Taxis	Q	75,000	Q	75,000
	Vulcanizadoras	Q	100	Q	100
Total 10282 SOBRE ESTABLECIMIENTOS DE SERVICIOS		Q	78,400	Q	78,300
10283 SOBRE ESTABLECIMIENTOS INDUSTRIAL	Carpinterías	Q	100	Q	100
	Fabricas de Articulos de Cemento	Q	100	Q	100
	Molinos de Nixtamal	Q	100	Q	100
	Panaderías y Reposterías	Q	100	Q	100
	Sastrerías	Q	100	Q	100
	Talleres de Bicicletas	Q	100	Q	100
	Zapaterías	Q	100	Q	100
Total 10283 SOBRE ESTABLECIMIENTOS INDUSTRIALES		Q	700	Q	700
10284 SOBRE DIVERSIONES Y ESPECTÁCULOS	Billares	Q	100	Q	100
	Cablevision	Q	15,000	Q	15,000
	Juegos Electronicos	Q	100	Q	100
	Rockolas	Q	5,000	Q	5,000
Total 10284 SOBRE DIVERSIONES Y ESPECTÁCULOS		Q	20,200	Q	20,200
10285 SOBRE PRODUCTOS PRIMARIOS, MINER	Extraccion de Material Selecto	Q	500	Q	500
	Extraccion de Piedrin	Q	500	Q	500
Total 10285 SOBRE PRODUCTOS PRIMARIOS, MINERALES Y VEGETALES		Q	1,000	Q	1,000
10286 SOBRE PRODUCTOS PRIMARIOS AGRÍCOL	Extraccion de Frijol	Q	100	Q	100
	Extraccion de Leza y/o Ocote	Q	50,000	Q	50,000
	Extraccion de Madera Rolliza	Q	100	Q	100
	Extraccion de Maiz	Q	50,000	Q	50,000
	Extraccion de Pepitoria	Q	100	Q	100
Total 10286 SOBRE PRODUCTOS PRIMARIOS AGRÍCOLAS		Q	100,300	Q	100,300
10287 SOBRE PRODUCTOS PRIMARIOS PECUARI	Extraccion de Ganado Mayor	Q	50,000	Q	50,000
	Extraccion de Ganado Menor	Q	500	Q	500
	Extraccion de Leche	Q	100	Q	100
Total 10287 SOBRE PRODUCTOS PRIMARIOS PECUARIOS		Q	50,600	Q	50,600
10288 SOBRE PRODUCTOS INDUSTRIALES	Extraccion de Madera Aserrada	Q	100	Q	100
	Extraccion de Miel de Abeja	Q	100	Q	100
	Extraccion de Otros Productos Industriales	Q	100	Q	100
	Extraccion de Postes y Durmientes	Q	100	Q	100
Total 10288 SOBRE PRODUCTOS INDUSTRIALES		Q	400	Q	400
10289 OTROS ARBITRIOS MUNICIPALES	Multa del Boleto de Ornato	Q	100,000	Q	100,000
	Valor Boleto de Ornato	Q	350,000	Q	350,000
Total 10289 OTROS ARBITRIOS MUNICIPALES		Q	450,000	Q	450,000
Total 10000 INGRESOS TRIBUTARIOS		Q	10,271,900	Q	10,215,700

11000 INGRESOS NO TRIBUTARIOS	11290 TASAS Y LICENCIAS VARIAS	Licencias de Construcción	Q	500,000	Q	500,000
		Otras tasas y licencias varias	Q	1,350,000	Q	1,350,000
		Tasa municipal por alumbrado público	Q	1,300,000	Q	1,300,000
			Q	3,150,000	Q	3,150,000
	Total 11290 TASAS Y LICENCIAS VARIAS					
	11310 CONTRIBUCIONES POR MEJORAS	NA	Q	-	Q	-
		Otras Contribuciones por Mejoras	Q	10,000	Q	10,000
			Q	10,000	Q	10,000
	Total 11310 CONTRIBUCIONES POR MEJORAS					
	11410 DE EDIFICIOS Y VIVIENDAS	Arrendamiento de Salon Municipal	Q	6,500	Q	6,500
		Arrendamiento de Sanitarios	Q	100	Q	100
		Arrendamiento locales mercado central	Q	2,000,000	Q	2,000,000
		NA	Q	-	Q	-
			Q	2,006,600	Q	2,006,600
	Total 11410 DE EDIFICIOS Y VIVIENDAS					
	11420 DE MAQUINARIAS Y EQUIPOS	Arrendamiento de Mobiliario	Q	500	Q	500
		NA	Q	-	Q	-
			Q	-	Q	-
	Total 11420 DE MAQUINARIAS Y EQUIPOS					
	11610 ORIGINADAS POR INGRESOS NO TRIBUTARIOS	Multas Administrativas	Q	25,000	Q	25,000
		Multas Varias	Q	100	Q	100
		NA	Q	-	Q	-
			Q	-	Q	-
			Q	25,100	Q	25,100
	Total 11610 ORIGINADAS POR INGRESOS NO TRIBUTARIOS					
	11990 OTROS INGRESOS NO TRIBUTARIOS	Otros ingresos	Q	6,164,500	Q	8,230,000
			Q	6,164,500	Q	8,230,000
	Total 11990 OTROS INGRESOS NO TRIBUTARIOS					
			Q	11,356,700	Q	13,422,200
Total 11000 INGRESOS NO TRIBUTARIOS						
13000 VTA. DE BIENES Y SERV. DE LA ADM. PÚBLICA	13260 SERVICIOS ADMINISTRATIVOS MUNICIPALES	Actas de Defuncion	Q	100	Q	100
		Casetas en Terrenos Municipales	Q	100	Q	100
		Certificaciones de Matrimonios	Q	1,000	Q	1,000
		Certificaciones de Nacimiento	Q	100	Q	100
		Certificaciones Varias	Q	150,000	Q	150,000
		Concesion de Drenajes	Q	100	Q	100
		Concesion de Servicios de Agua (Pajas de Agua)	Q	125,000	Q	125,000
		Deslinde de Terrenos	Q	100	Q	100
		Fierros Para Marcar Ganado	Q	150,000	Q	150,000
		Fotocopias	Q	100	Q	100
		Guias de Conduccion	Q	500	Q	500
		Instalacion de Agua Potable	Q	500,000	Q	100,000
		Licencias	Q	550,000	Q	550,000
		NA	Q	-	Q	-
		Nuevas matriculas	Q	100	Q	100
		Reconexion de Agua Potable	Q	10,000	Q	10,000
		Rotulos	Q	100	Q	100
		Traspaso Derecho por Servicios	Q	5,000	Q	5,000
		Zarabandas	Q	100	Q	100
			Q	1,492,400	Q	1,092,400
	Total 13260 SERVICIOS ADMINISTRATIVOS MUNICIPALES					
			Q	1,492,400	Q	1,092,400
Total 13000 VTA. DE BIENES Y SERV. DE LA ADM. PÚBLICA						
14000 INGRESOS DE OPERACION	14190 VENTA DE OTROS BIENES	NA	Q	-	Q	-
		Venta de Agua Potable para Tanque	Q	100	Q	100
		Venta de Medicina	Q	-	Q	93,100
			Q	100	Q	93,200
	Total 14190 VENTA DE OTROS BIENES					
	14240 SERVICIOS PÚBLICOS MUNICIPALES	Baños y Sanitarios Municipales	Q	-	Q	24,700
		Canon de Agua	Q	2,800,000	Q	3,200,000
		Cementerio	Q	25,000	Q	25,000
		Piso de Plaza	Q	25,000	Q	100,000
			Q	2,850,000	Q	3,349,700
	Total 14240 SERVICIOS PÚBLICOS MUNICIPALES					
			Q	2,850,100	Q	3,442,900
Total 14000 INGRESOS DE OPERACION						
15000 RENTAS DE LA PROPIEDAD	15131 POR DEPÓSITOS INTERNOS	Intereses generados por Cuentas Monetarias	Q	100	Q	100
	Total 15131 POR DEPÓSITOS INTERNOS					
	15310 ARRENDAMIENTO DE TIERRAS Y TERRENOS	Arrendamiento de Terrenos	Q	1,000,000	Q	1,000,000
			Q	1,000,000	Q	1,000,000
	Total 15310 ARRENDAMIENTO DE TIERRAS Y TERRENOS					
			Q	1,000,100	Q	1,000,100
Total 15000 RENTAS DE LA PROPIEDAD						
16000 TRANSFERENCIAS CORRIENTES	16110 DE PERSONAS Y UNIDADES FAMILIARES	De Personas Individuales P/Gastos de Funcionamiento	Q	-	Q	-
		NA	Q	-	Q	-
			Q	-	Q	-
	Total 16110 DE PERSONAS Y UNIDADES FAMILIARES					
	16210 DE LA ADMINISTRACIÓN CENTRAL	Impuesto al Valor Agregado (IVA-PAZ) para Funcionamiento	Q	4,808,917	Q	4,575,799
		IMPUESTO CIRCULACION DE VEHICULOS PARA FUNCIONAMIENTO	Q	44,868	Q	45,714
		Situado Constitucional para Funcionamiento	Q	1,854,974	Q	1,551,091
			Q	6,708,759	Q	6,172,604
	Total 16210 DE LA ADMINISTRACIÓN CENTRAL					
	16220 DE ENTIDADES DESCENTRALIZADAS Y AUTÓNOMAS NO FINANCIERAS	Porcentaje Forestal INAB de Madera	Q	195,500	Q	218,160
			Q	195,500	Q	218,160
	Total 16220 DE ENTIDADES DESCENTRALIZADAS Y AUTÓNOMAS NO FINANCIERAS					
			Q	6,904,259	Q	6,390,764
Total 16000 TRANSFERENCIAS CORRIENTES						

17000 TRANSFERENCIAS DE CAPITAL	17130 DE EMPRESAS PRIVADAS	DE EMPRESAS PRIVADAS		Q	-	Q	-
		De Empresas Privadas P/Proyectos y Obras de Inversi?n		Q	317,506	Q	48,109
		NA		Q	-	Q	-
	Total 17130 DE EMPRESAS PRIVADAS			Q	317,506	Q	48,109
	17210 DE LA ADMINISTRACIÓN CENTRAL	Impuesto al Valor Agregado (IVA-PAZ) Inversión		Q	13,947,831	Q	13,727,398
		Impuesto de Circulación de Vehículos para Inversión		Q	1,749,857	Q	1,782,830
		Impuesto Petrolero y sus Derivados para Inversión		Q	582,215	Q	582,215
		NA		Q	-	Q	-
		Situado Constitucional Para Inversi?n		Q	14,100,135	Q	13,959,821
	Total 17210 DE LA ADMINISTRACIÓN CENTRAL			Q	30,380,039	Q	30,052,264
	17220 DE ENTIDADES DESCENTRALIZADAS Y AL	CODEDE FONPETROL		Q	4,097,838	Q	7,989,203
		CODEDE IVA PAZ		Q	19,328,009	Q	14,734,840
		CODEDE PERENCO		Q	-	Q	-
		COLOCACIONES INTERNAS		Q	4,299,600	Q	187,450
		Consejo de Desarrollo Urbano y Rural		Q	-	Q	-
		DISMINUCIÓN DE CAJA Y BANCOS DE RECURSOS DEL TESORO		Q	-	Q	-
		NA		Q	-	Q	-
	Total 17220 DE ENTIDADES DESCENTRALIZADAS Y AUTÓNOMAS NO FINANCIERAS			Q	27,725,447	Q	22,911,494
Total 17000 TRANSFERENCIAS DE CAPITAL				Q	58,422,992	Q	53,011,867
23000 DISMINUCIÓN DE OTROS ACTIVOS FINANCIEROS	23110 DISMINUCIÓN DE CAJA Y BANCOS	NA		Q	-	Q	-
		SC-Distribución de Petróleo y sus Derivados		Q	-	Q	-
		SC-Fondo para el control y vigilancia forestal de INAB		Q	11,403	Q	176,388
		SC-impuesto Circulación de Vehículos		Q	376	Q	26,185
		SC-Ingresos Ordinarios de Aporte Constitucional		Q	135,074	Q	218,873
		SC-Ingresos Propios Municipales		Q	61,216	Q	974,157
		SC-Ingresos Tributarios IVA-PAZ		Q	484	Q	201,567
		SC-IUSI Funcionamiento (Por Admon. Mpal)		Q	22,823	Q	109,749
		SC-IUSI Inversión (Por Admon. Mpal)		Q	44	Q	165,438
	Total 23110 DISMINUCIÓN DE CAJA Y BANCOS			Q	231,420	Q	1,872,355
Total 23000 DISMINUCIÓN DE OTROS ACTIVOS FINANCIEROS				Q	231,420	Q	1,872,355
24000 ENDEUDAMIENTO PÚBLICO INTERNO	24410 DEL SECTOR PRIVADO	NA		Q	-	Q	-
		Pr?stamos de Bancos del Sistema (a mas de un a?o Plazo)		Q	-	Q	-
	Total 24410 DEL SECTOR PRIVADO			Q	-	Q	-
	24430 DE ENTIDADES DESCENTRALIZADAS Y AL	NA		Q	-	Q	-
		Pr?stamos INFOM Fondos Propios		Q	8,256,406	Q	8,256,406
	Total 24430 DE ENTIDADES DESCENTRALIZADAS Y AUTÓNOMAS NO FINANCIERAS			Q	8,256,406	Q	8,256,406
Total 24000 ENDEUDAMIENTO PÚBLICO INTERNO				Q	8,256,406	Q	8,256,406

Egresos

Municipalidad2	Tipo de Gasto	Presupuesto Vigente 2022	Presupuesto Vigente 2023
1 PETÉN - MUNICIPALIDAD DE LA LIBERTAD		Q 100,786,276	Q 90,448,287
	DEUDA PÚBLICA	Q 16,518,714	Q 14,563,808
	GASTOS DE FUNCIONAMIENTO	Q 25,799,348	Q 30,332,745
	INVERSIÓN	Q 58,468,215	Q 45,551,734
Total general		Q 100,786,276	Q 90,448,287

Ventanilla Única Municipal de Empleo - VUME -

Es un espacio de alianza estratégica con las municipalidades que tiene como objetivo brindar servicios que incrementen el perfil de empleabilidad de la población a nivel local, de tal manera que incrementen sus posibilidades de inserción laboral.

A través de las ventanillas, también se brinda a la población oportunidades de formación y capacitación técnica y otros servicios de los que el MINTRAB dispone, para que la población pueda acceder a estos de una forma más ágil desde su municipio.

Beneficios de la VUME



Para mayor
información,
escanea o haz
click en el
código QR:



Proceso para la implementación de la VUME en el municipio

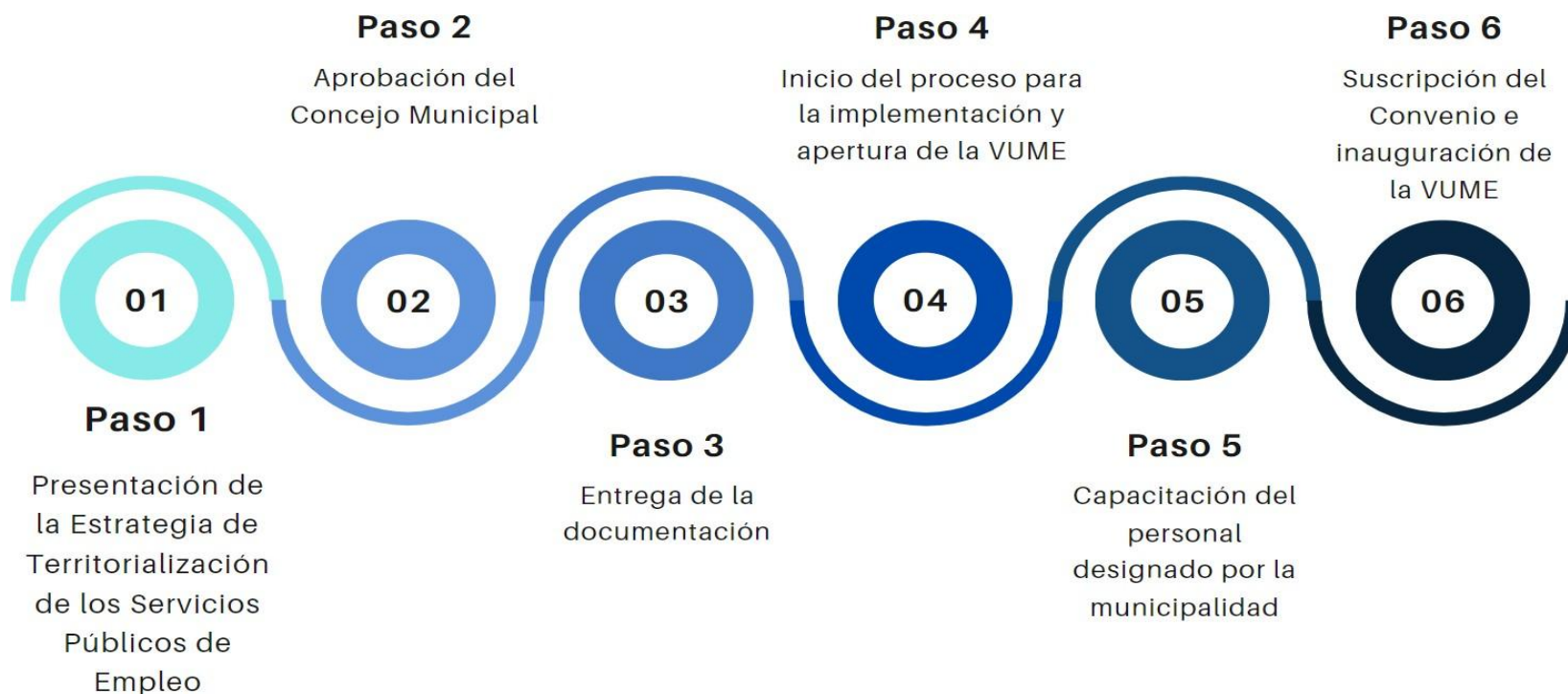

Estrategia Nacional de Municipios y Comunidades Saludables

Línea de tiempo

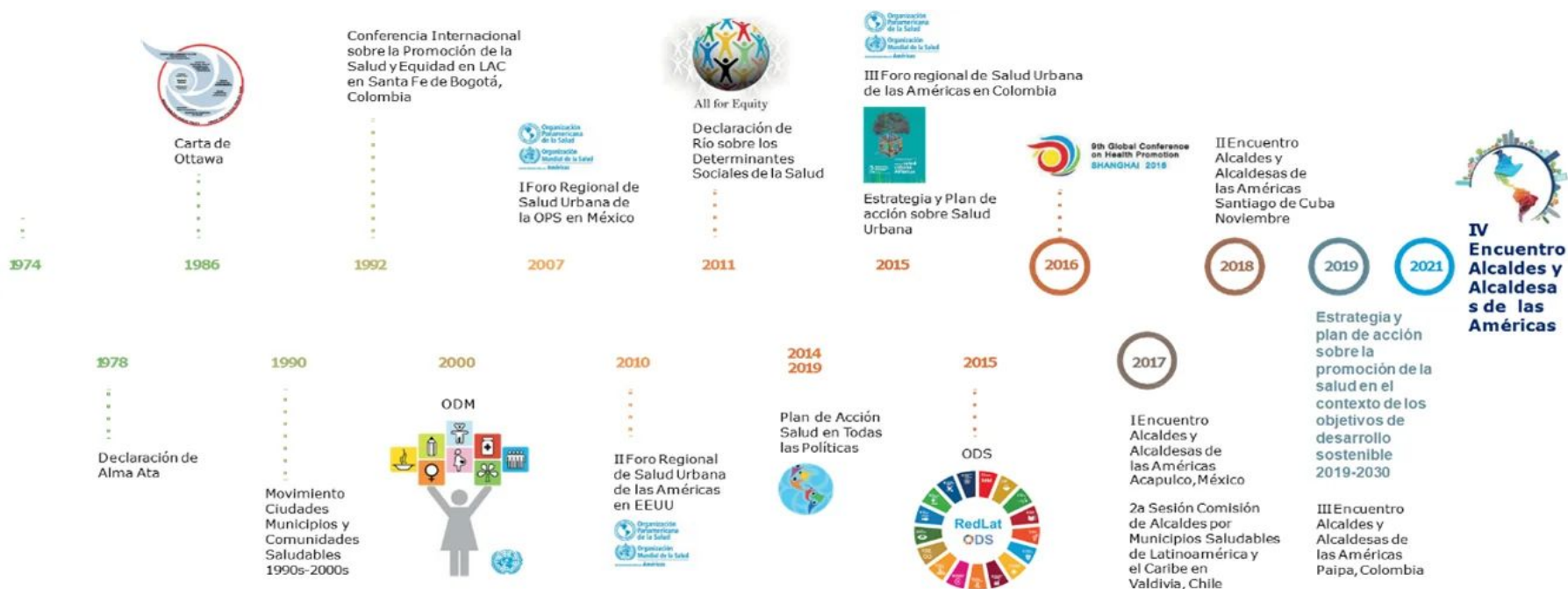

Fuente: Líneas Orientadoras para Municipios, Ciudades y Comunidades Saludables (MCCS) en la Región de las Américas (OPS/OMS, 2019).





Estrategia Nacional de Municipios y Comunidades Saludables

CONTENIDO

1. Municipio Saludable.

2. Intersectorialidad en Salud.

3. Mi municipio es sano. Entornos y estilos de vida Saludable.

4. Cero muertes maternas y Cero desnutrición en mi municipio.

5. Mi Municipio es verde.

6. Participación Social en Salud. Comunidades Saludables.

7. Gestión de Riesgo en Salud.



Promoción

Prevención

Atención

Rehabilitación

LIBERTAD

DE

DE 1821

Situación Actual: Tratamiento de Aguas Residuales

OBLIGATORIEDAD MUNICIPAL



- Elaboración del Estudio Técnico de Aguas Residuales (ETAR) con el inventario de descargas del municipio, a más tardar el **30 de mayo de 2024**.
- Las municipalidades deberán cumplir con tener en operación, sistemas de tratamiento de las **2 descargas principales** a más tardar el **02 de mayo del 2025**.
- En el **02 de mayo 2027** deberán cumplir con tratar el 60% de sus descargas con los parámetros indicados en dicha etapa.
- En el **02 de mayo 2031** deberán cumplir con tratar el 100% de sus descargas con los parámetros indicados en dicha etapa.

Para la elaboración y actualización de los estudios técnicos se deberá de cumplir con el **Manual General del Reglamento de las Descargas y Reuso de Aguas Residuales y de la Disposición de Lodos. Acuerdo Ministerial Número 105-2008.**

Para el seguimiento y evaluación de aguas residuales y de aguas para reuso, los entes generadores deberán tomar a su costa, como mínimo, **dos muestras al año** y efectuar los análisis que correspondan de conformidad con los parámetros contenidos en el estudio técnico." **Artículo 49**

Departamento	Petén	Estudio Técnico de Aguas Residuales	No vigente	Descargas que el Inventario Reporta	1
Municipio	La Libertad	Plantas de Tratamiento en Operación	0	Plantas de Tratamiento sin Operación	0

REGLAMENTO 164-2021

El Acuerdo Gubernativo 164-2021, **Reglamento para la Gestión Integral de Residuos y Desechos Sólidos Comunes** es un esfuerzo en conjunto del Organismo Ejecutivo, las Municipalidades y todos los habitantes de Guatemala para solucionar progresivamente una problemática que es conocida comúnmente como "Basura" a Nivel Nacional.



**ENTRÓ EN VIGENCIA
EL 11 DE AGOSTO DE 2021**

Escanea el Código QR o visita el sitio web www.marn.gov.gt/Reglamento-164-2021 para conocer a detalle los plazos y obligaciones que establece este Reglamento.



¿Quiénes son los entes que deben cumplir este Reglamento?

Estas son algunas de las consideraciones que debes tener en cuenta, si tú, como persona individual o jurídica, pública o privada, nacional o extranjera, desarrollas alguna de las siguientes actividades en cualquier parte del territorio del país:

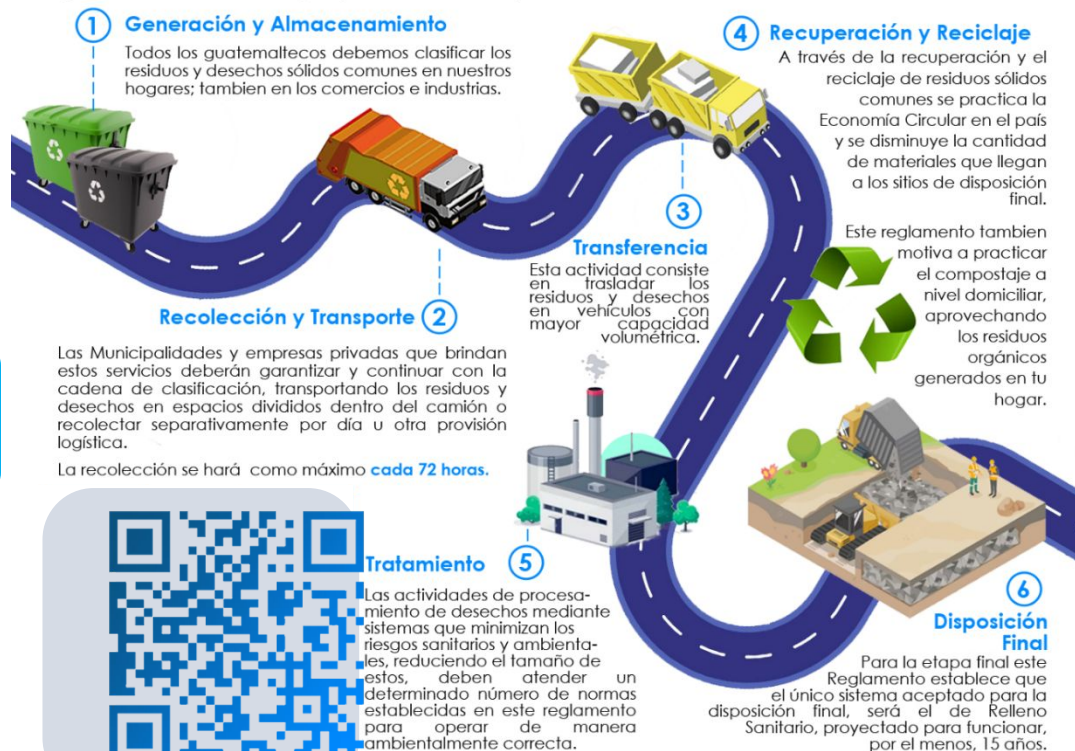

DE 1827

CLASIFICACIÓN DE LOS RESIDUOS Y DESECHOS SÓLIDOS COMUNES

El MARN invita a Clasificar los Residuos y Desechos Sólidos Comunes que generes en tu hogar, comercio, industria y cualquier espacio público del Municipio; según lo establecido en el Acuerdo Gubernativo 164-2021 para proteger el medio ambiente de tu entorno.



Escanea el Código QR para Descargar la Guía de Identificación Gráfica y conocer más sobre la Clasificación.



ORGÁNICO

¿Qué debo colocar en esta Clasificación?

Son productos de origen animal y vegetal, principalmente de los restos de alimentos, agricultura y jardinería. *Algunos ejemplos:*



INORGÁNICO

¿Qué debo colocar en esta Clasificación?

Son productos que no están compuestos de materia vegetal o animal y son de difícil descomposición por microorganismos. *Algunos ejemplos:*



Todos los demás residuos que se contaminen con aceites, líquidos y otros materiales que les haga perder el potencial de ser reciclados.



RECICLABLE

¿Qué debo colocar en esta Clasificación?

Algunos ejemplos:



Escanea el Código QR para conocer más sobre la Clasificación

Información Agroclimática



Para acceder al detalle de la información,
escanea el código QR.



Generalidades

Documento elaborado por el equipo de trabajo conformado por los departamentos de: El Centro de Información Estratégica Agropecuaria, Laboratorio de Información Geográfica, Cobertura Vegetal y Uso de la Tierra, y Departamento de Suelos, de la Dirección de Información Geográfica, Estratégica y Gestión de Riesgos -DIGEGR- del Ministerio de Agricultura, Ganadería y Alimentación -MAGA-.

Características del municipio:

- Geográficas
- Biofísicas
- Productivas

Temáticas:

- Mapa de características geográficas y biofísicas
- Capacidad de uso de la tierra
- Serie de suelos (Simmons 1,959)
- Descripción de las principales características
- Condiciones climáticas
- Cobertura vegetal
- Uso de la tierra año 2,020
- Fechas promedio de etapa fenológica ciclo de primera (cultivo de maíz/ frijol).

Se exponen las **potencialidades** y **limitaciones** del municipio en forma general.

INFORMACIÓN AGROCLIMÁTICA

Municipio de La Libertad, Petén

Características geográficas y biofísicas

El municipio se localiza al Este del departamento; con las colindancias siguientes:

Al Norte: Con México y el municipio de San Andrés del departamento de Petén.

Al Sur: Con el municipio de Las Cruces del departamento de Petén.

Al Este: Con los municipios de San Benito, San Andrés y San Francisco del departamento de Petén.

Al Oeste: Con México y el municipio de Las Cruces del departamento de Petén.

Su extensión es de 4,968.29 km², que corresponde al 13.9% del departamento.

Se localiza entre los 0 a 700 msnm y predominan altitudes entre 100 a 300 msnm en un 73.9% de la superficie del municipio.

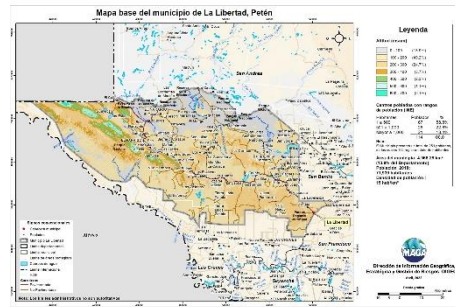

Capacidad de Uso de la Tierra

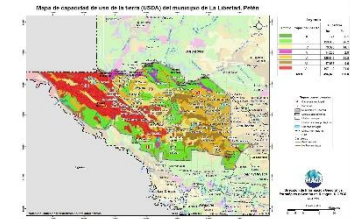

De acuerdo al mapa para el municipio se presentan las siguientes categorías de uso: agrícola (II-IV) con un 40.4%, agroforestal (VI) con un 25.5%, forestal (VII) con un 9.6% y para conservación de la biodiversidad y fuentes de agua (V-VIII) con un 24.5%.

Serie de suelos

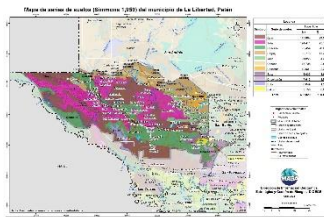

Respecto a las principales características de los suelos, estos provienen principalmente de caliza, con relieves planos a Ligeramente Ondulados, suelos profundos, con buen drenaje, afloramientos rocosos, bajo peligro a la erosión, fertilidad natural moderada.

Condiciones Climáticas

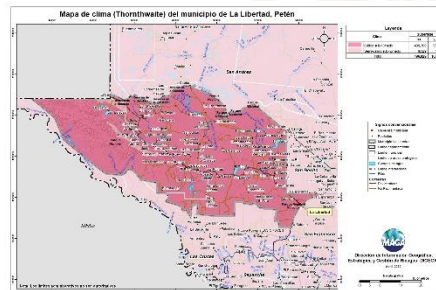

Respecto a las condiciones climáticas, predomina el clima Cálido (24.4-27.8°C) con un 98.3%, seguido del Semi-cálido con un 1.7%.

Con respecto a la humedad, predomina el régimen Sub-húmedo con un 100%.

La precipitación promedio anual que prevalece se encuentra en el rango de 1,000 a 2,000 mm.

Dada la distribución de la precipitación pluvial, en época seca (enero a abril), se requiere de riego.

Dentro de las principales amenazas naturales está la ocurrencia de Sequías en la categoría Media (julio y agosto), (MAGA, 2012)

Cobertura Vegetal y Uso de la Tierra



Territorios artificializados 0.69%: Zonas urbanizadas, zonas industriales o comerciales, minas escombreras y zonas en construcción y zonas verdes artificiales, no agrícolas.

Territorios agrícolas 56.93%: Cultivos anuales (maíz y frijol) y arroz, cultivos permanentes herbáceos y arbóreos (papaya y hule), Pastos (cultivado y natural) y otros cultivos que se adaptan al clima Cálido.

La presencia de Bosques (latifoliado) es en un 11.40%. Predomina en un 19.16% existen medios semi-naturales como: plantaciones de conífera y latifoliada y vegetación arbustiva baja (matorral y/o guamil).

Zonas húmedas 11.01%: que corresponde a humedales y zonas inundables.

Cuerpos de agua 0.81%: que corresponde a ríos y lago, laguna o laguneta.

Fecha promedio de etapa fenológica (cultivo de maíz / frijol)

Primera cosecha

Inicio del ciclo: 21 al 20 de mayo
Finalización del ciclo: 02 al 31 de noviembre

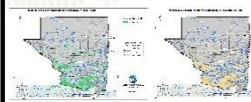

Segunda cosecha

Inicio del ciclo: 21 al 30 de agosto
Finalización del ciclo: 01 al 30 de noviembre



Apante

Inicio del ciclo: 01 al 20 de noviembre
Finalización del ciclo: 21 al 30 de marzo

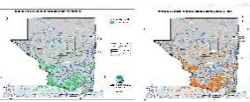

¿Qué son?

Son centros en donde se imparten cursos de capacitación técnica laboral y formación emprendedora; en espacios físicos proporcionados por la comunidad, municipalidades, organizaciones no gubernamentales, iglesias y otros.

¿Cuál es su objetivo?

Contribuir al desarrollo de oferta formativa vinculada a familias ocupacionales y cualificaciones con significación en el empleo, que proporcione la formación adecuada a personas jóvenes y adultas para su inserción en el mercado productivo y que responda a la demanda laboral.

Alianzas

Se realizan alianzas con municipalidades y otras organizaciones quienes proveen espacio físico y equipo para implementar los cursos.

También el Ministerio de Educación a través de la Dirección General de Educación Extraescolar, facilita equipo en diversas áreas e instructores para atender a los estudiantes.





Oportunidades

- Capacitarse en áreas técnicas con demanda productiva.
- Desarrollo de competencias para la vida, el trabajo y la formación emprendedora como ejes transversales para fortalecer la empleabilidad.
- Desarrollo de habilidades blandas en los jóvenes y adultos que participan en los cursos de formación.
- Disminución de la brecha entre educación y empleo a través de los cursos de formación.



¿Qué son?

Son centros de formación y capacitación extraescolar, asociadas al área agropecuaria en donde el campo o parcela de tierra es el espacio de aprendizaje, en el cual los participantes aprenden, fortalecen y tecnifican sus conocimientos y capacidades con la orientación de especialistas técnicos para el aprovechamiento de los recursos en el marco del Programa de Alimentación Escolar, PAE.

¿Cuál es su objetivo?

Promover buenas prácticas agropecuarias a través de la formación y capacitación, desarrollando competencias asociadas al área agrícola y pecuaria para tecnificar capacidades técnicas de los participantes para constituirse en proveedores del Programa de Alimentación Escolar, para obtener el certificado de Productor Agropecuario con Especialidad en Alimentación Escolar.

Alianzas

Se realizan alianzas con municipalidades y otras organizaciones gubernamentales y no gubernamentales quienes: autorizan y gestionan el uso de un espacio físico de terreno, proporcionan insumos, servicios básicos y personal para mantenimiento.

- Certificación de la formación modular a través del Programa Centros Municipales de Capacitación y Formación Humana, CEMUCAF.
- Certificación de la Competencia Técnico Laboral para acreditar “Productores Agropecuarios con Especialidad en Alimentación Escolar.
- Dotación de Módulos Formativos físicos o digitales para el desarrollo de procesos formativos.
- Transferencia Metodológica a técnicos de las ETCAE.





¿Qué son?

Son espacios comunitarios educativos que, mediante el uso de herramientas tecnológicas y metodologías innovadoras, facilitan a la población educativa el desarrollo y fortalecimiento de procesos formativos pertinentes a su contexto y necesidades. Está dirigido para estudiantes del Sistema Educativo Nacional.



Alianzas

- ✓ Se gestiona la firma de convenio con las Municipalidades por 5 años para que apoyen con el espacio físico, pago de internet, energía eléctrica y seguridad.
- ✓ El Ministerio de Educación designa al instructor y facilita el equipamiento en coordinación con la cooperación.



¿Cuál es su objetivo?

Propiciar el desarrollo de la población a través de procesos de aprendizajes significativos, autónomos y colaborativos, mediante el uso de herramientas tecnológicas, en un modelo educativo flexible, pertinente y de calidad.



Municipio de La Libertad, Petén



Oportunidades

- Puedes iniciar o continuar tus estudios en forma gratuita en el Programa Nacional de Educación Alternativa PRONEA
 - En el Nivel de Educación Primaria (de 13 años en adelante)
 - Nivel de Educación Media ciclo básico (de 15 años en adelante) y diversificado (de 17 años en adelante).
 - Avanzar a tu propio ritmo.
 - Si has extraviado tu papelería de estudios, puedes solicitar una evaluación por suficiencia para acreditar tu formación y continuar estudiando.
- Acceso a computadoras e internet en forma gratuita para procesos formativos.
- Acompañamiento por parte de un tutor.



LIBERTAD
15 DE
SEPTIEMBRE
DE 1821

Análisis de seguridad en el municipio de La Libertad

Tendencia histórica de la incidencia criminal

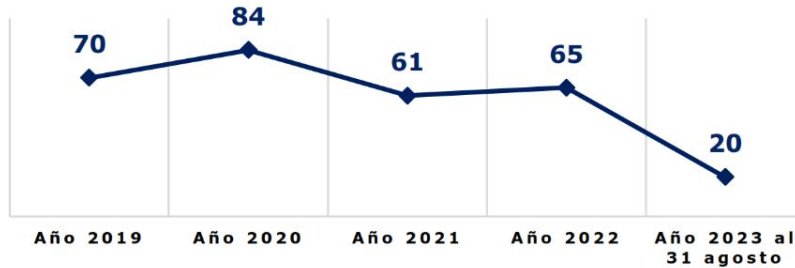

Hechos delictivos comparados

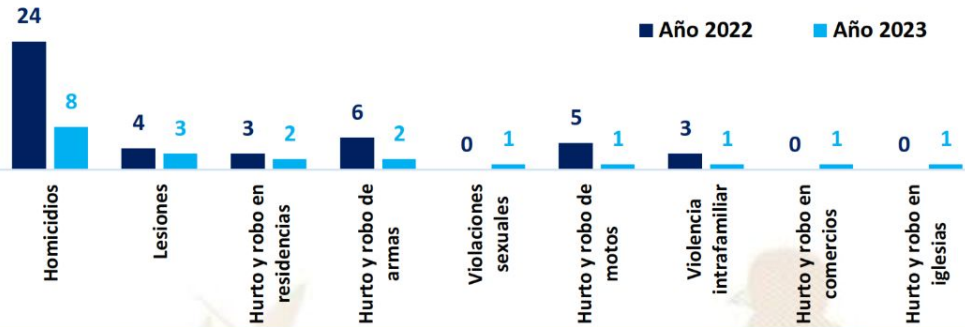

Análisis:

- ❑ En el ranquin de criminalidad, el municipio de La Libertad se ubica en la 72ª posición a nivel nacional.
- ❑ En el año 2023, personas lesionadas registra una disminución del 25% en comparación con el año 2022.
- ❑ En el año 2023, se reporta la disminución de 16 homicidios, en comparación con el año 2022, lo que representa el 67%
- ❑ Los hechos registrados han ocurrido los días martes y sábado, en horario de 16:00 a 24:00 horas.
- ❑ Focalización de los servicios institucionales: en los barrios del área central de la Libertad y comunidades aledañas. En las comunidades alejadas por falta de recurso humano y logístico, se realizan pocos recorridos o en ocasiones por llamadas de auxilio de personas. Recorridos de seguridad en bancos del sistema y cajas rurales, municipalidad, parque central y mercado municipal, así como, recorridos perimetrales a las instalaciones de las entidades de justicia, salud, educación (centros educativos), RENAP, entre otros.
- ❑ Las rutas que se comunican con el municipio son: ruta hacia el municipio de Las Cruces, ruta hacia la aldea El Naranjo, municipio de La Libertad.

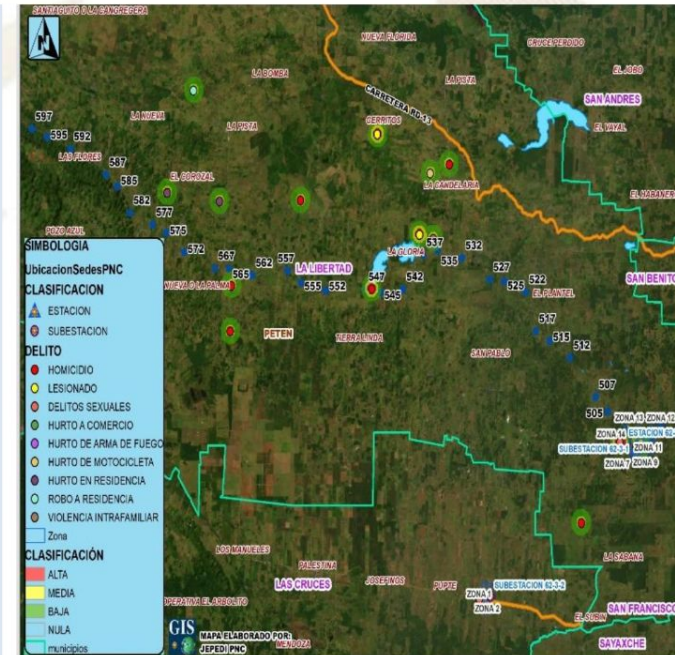

Gestión integral de la seguridad

❑ Objetivo institucional en el municipio

Realizar actividades operativas (patrullajes, puestos fijos y operativos policiales) en los lugares donde se han registrado hechos negativos y donde exista más aglomeración de personas (plazas, mercados, paradas de buses, eventos deportivos u otros), para garantizar la vida, la integridad física y la seguridad de las personas y sus bienes.

❑ Servicios policiales

Dependencia policial	Talento humano	Recurso de movilidad		Tasa de policías por habitantes	Kilómetros que recorre cada unidad policial
		Vehículos	Motocicletas		
Subestación 62-3-1, La Libertad	23	1	--	Se dispone de 4 policías por cada 10,000 habitantes.	01 unidad policial cubre 3523.5 K ² de demarcación.
Subestación 62-3-3 El Naranjo	13	1	--		
Otras dependencias policiales de apoyo					
Delegación de la División de Protección a la Naturaleza (La Libertad)	26	2	--		
Unidad Motorizada, Estación 62-3, municipio de La Libertad	12	8	--		

❑ Coordinación interinstitucional

✓ Con las instituciones del sector justicia, salud, educación y autoridades locales.

Sistema de Información Cultural - SIC -

¿Qué es el Sistema de Información Cultural SIC?

Es una herramienta virtual al servicio de la sociedad. Registra, sistematiza y difunde información sobre la cultura diversa de nuestro país a nivel nacional.

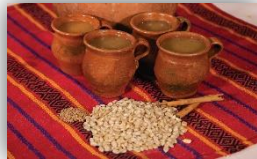

MUNAG
Museo Nacional de Arte de Guatemala
The明珠 of Guatemalan Culture



¿Qué encontramos en el SIC?

Información de más de 500 lugares del patrimonio cultural y natural, más de 130 recetas de gastronomía tradicional; manifestaciones de la espiritualidad y religiosidad popular; escuelas y universidades de arte y cultura; legislación cultural; premios y reconocimientos para artistas, académicos y gestores culturales.

Una biblioteca virtual, noticias, vídeos culturales... y mucha más información de la rica y variada cultura de Guatemala.

Registro Nacional de Artistas - RENART -

En el SIC también se encuentra el **Registro Nacional de Artistas RENART**:

- El RENART permite conocer cuántos artistas hay a nivel nacional. Apoyar a visibilizarlos y ampliar posibilidades de ofertar sus servicios artísticos.
- Actualmente hay más de 5,300 artistas registrados de los diversos municipios de Guatemala.
- Cada artista se registra por iniciativa y voluntad propia. Al registrarse recibe una certificación llamada **Número Único de Artistas -NUA-**. Este certificado puede ser utilizado convenientemente para gestionar apoyos en el Ministerio de Cultura y Deportes, y en otras instituciones nacionales y extranjeras.
- En el SIC el artista encontrará un tutorial que le guiará para registrarse en el RENART.



sicultura.gov.gt



La información cultural en el SIC, se puede encontrar desglosada por municipios:

Por ejemplo, en el municipio de **La Libertad**, departamento de Petén, se encuentra la siguiente información de sus recursos culturales:

Tipo de recurso cultural registrado	Cantidad
Patrimonio Cultural Material o Tangible (Bienes inmuebles, muebles y sitios arqueológicos)	0
Patrimonio Cultural Inmaterial o Intangible (Arte Tradicional, Gastronomía Conocimientos y Oficios Tradicionales, etc.)	0
Patrimonio Natural (Reservas de la biósfera, monumentos naturales, reservas y parques nacionales, etc.)	2
Arte (Grupos artísticos y Artesanos)	0
Educación y Formación Cultural (Academias de Arte, Academias de Idiomas, Centros de Investigación, Conservatorios de Música, etc.)	0
Espacios Culturales (Centros Culturales, Museos, Teatros y Auditorios, Bibliotecas, etc.)	0
Gestión Cultural (Asociaciones Culturales, Comités de Cultura, Fundaciones Culturales, Cofradías y Hermandades, etc.)	0
Casa de Desarrollo Cultural	0

¿Cuántos artistas hay en mi municipio?

Cada municipio, puede conocer quiénes, cuántos y dónde están sus artistas a través del **RENART**.

En el municipio de **La Libertad**, departamento de Petén, están registrados **2 artistas**: de artes visuales y artes musicales.

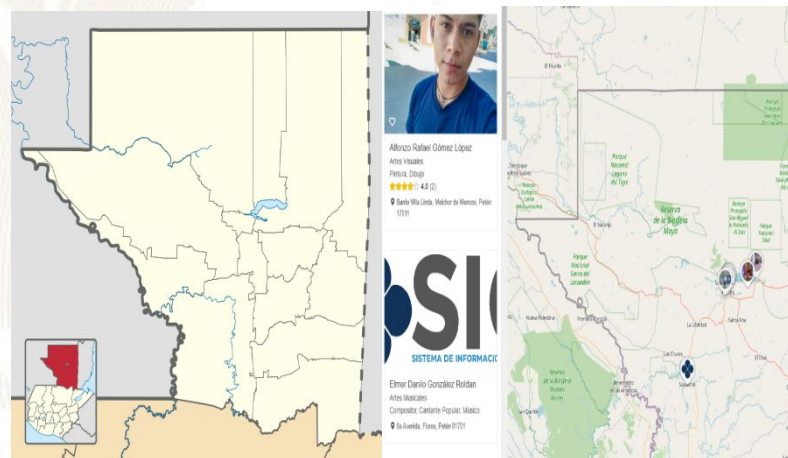

Oficinas Municipales de Agua y Saneamiento - OMAS -



¿Qué es una Oficina Municipal de Agua y Saneamiento –OMAS-?



Es la oficina técnica municipal creada con el propósito de fortalecer la gestión sostenible y la prestación de los servicios de agua potable y saneamiento.

- Agua potable
- Aguas residuales (negras)
- Residuos y desechos sólidos (basura)



OMAS Beneficios de contar con una OMAS

1



ECONÓMICOS

Mejora la recaudación por la prestación de los servicios de agua y saneamiento

POLÍTICOS

Reduce conflictos sociales mejorando la gobernabilidad e integridad.



2

3



TÉCNICOS

Optimiza la coordinación interinstitucional

SOCIALES

Contribuye a la reducción de índices de desnutrición, mejora la salud y el bienestar general de la población



4

Oficinas Municipales de Agua y Saneamiento - OMAS -

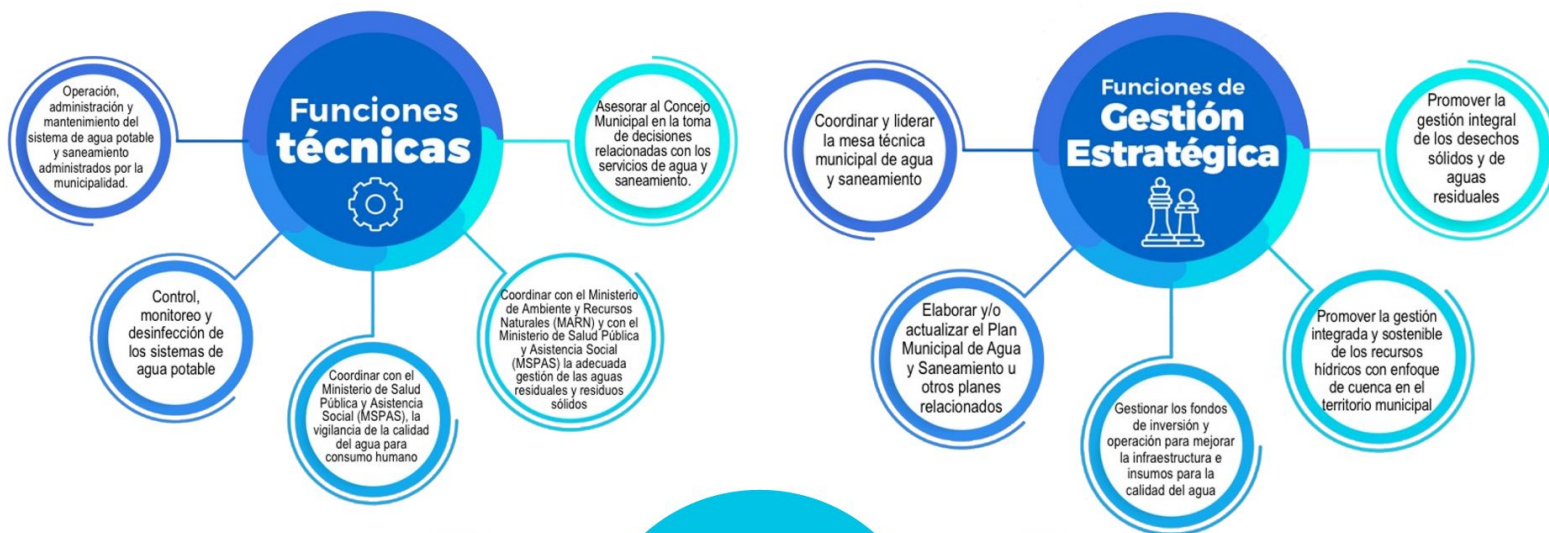

Inventario de atractivos turísticos



- ❖ Es la herramienta que registra ordenadamente los factores físicos y culturales de los atractivos turísticos, conformando la oferta turística del país. Se elabora en 2 fases: 1) registro de la información (categorización), 2) evaluación de los recursos (jerarquización).
- ❖ Los atractivos turísticos están clasificados en 5 jerarquías:
 - ❖ Los atractivos jerarquía 5 presentan rasgos excepcionales de interés y valor mundial, de gran significancia para el mercado turístico internacional y que atraen un flujo importante de visitantes.
 - ❖ Los atractivos jerarquía 4 son aquellos con características singulares y representativos para la región Centroamérica y visitantes nacionales, ya sea por sí solo o en conjunto con otros recursos contiguos y aptos de aprovecharse.
 - ❖ Los atractivos jerarquía 3 presentan algún rasgo llamativo de representatividad nacional. Son oferta complementaria para visitantes internacionales.
 - ❖ Los atractivos jerarquía 2 representan oferta para turistas del departamento o región donde se ubica, se encuentran en lugares donde no se han desarrollado facilidades turísticas complementarias. (hoteles, restaurantes, otros servicios).
 - ❖ Los atractivos jerarquía 1 son oferta para turistas del mismo municipio.

Para el municipio de La Libertad, departamento de Petén, se registra en el inventario, la siguiente información de los atractivos turísticos.

RECURSO TURÍSTICO	TIPO	SUBTIPO	JERARQUÍA
Cenote Poza del Macho	Naturales	Pozas	1
La Joyanca	Culturales	Sitio	1
		Arqueológico	
Polol	Culturales	Sitio Arqueológico	1

La actualización del registro y evaluación de los atractivos turísticos se realiza por medio del departamento de Planeamiento turístico de INGUAT.

PLANTA TURÍSTICA REGISTRADA

- ❖ Se registran establecimientos de hospedaje, agencias de viajes, academias de español, transporte turístico terrestre y guías de turistas. A través de este registro cada municipio puede conocer cuántos y cuáles empresas y servicios turísticos están registrados y dónde están ubicados.
- ❖ En el sitio <https://registro.inguat.gob.gt/> se puede consultar el directorio de servicios turísticos registrados, así como los formularios y requisitos para solicitar la inscripción.

- ❖ Para incrementar el nivel de calidad de los servicios turísticos el INGUAT otorga a las empresas registradas y a los restaurantes que cumplen con los requisitos de la normativa técnica, los distintivos “sello Q”, “sello Q Verde” y “bioseguridad turística”.

Escanea el código QR para acceder al registro de servicios turísticos:



En el municipio de LA LIBERTAD, departamento de PETÉN, se registra:

SERVICIOS TURÍSTICOS

41 Establecimientos de Hospedaje, siendo 3 de ellos **Aptos para la Actividad Turística** con disponibilidad de 63 Habitaciones y 154 Plazas Cama.

0 Agencias de Viajes.

2 Guías de Turistas.

5 Empresas de Transporte Turístico Terrestre con disponibilidad de 11 unidades y un total de 358 asientos.

0 Academias de Enseñanza de Español como Segundo Idioma.

DISTINTIVOS DE CALIDAD

Los Distintivos de Calidad y Sostenibilidad Turística son otorgados a los servicios turísticos que garantizan a sus clientes, la implementación de un proceso de mejora continua y el cumplimiento de estándares de calidad y sostenibilidad en sus operaciones.

Los servicios turísticos que cuentan con este Distintivo que otorga el INGUAT de manera gratuita, han pasado por un proceso interno en donde se establecen controles en los procesos y servicios, para la satisfacción de los turistas, así como la seguridad y confort de las instalaciones.

Para mayor información: calidad.turistica@inguat.gob.gt

Política para la Generación y Recaudación de Ingresos Propios – PGRIP-

Contexto

En el 2022, INAP asistió técnicamente a 106 municipalidades para la elaboración de la **Política para la Generación y Recaudación de Ingresos Propios**, con el objetivo de que cuenten con un documento que contenga lineamientos que les permitan **mejorar la recaudación de ingresos propios convencionales y no convencionales**.

Política para la Generación y Recaudación de Ingresos Propios – PGRIP-

Aunque las propuestas de PGRIP han sido diseñadas según las necesidades de cada contexto, **todas parten de una matriz común en la que se expone:**



Esquema General de PGRIP

Auto diagnóstico financiero de la municipalidad	Muestra los déficits presupuestarios y de las brechas que se generan por la falta de ingresos propios, identificando las tasas, arbitrios e impuestos que la municipalidad puede cobrar pero que no está cobrando y las razones por las cuales no lo hacen.
Identificación de Potenciales	Fuentes potenciales de ingresos no convencionales que permitan diseñar estrategias para hacer efectiva su recaudación.
Lineamientos para la generación de ingresos convencionales	Evaluación de los ingresos propios convencionales que la municipalidad está dejando de percibir, propuestas de mecanismos para mejorar los ingresos (Arbitrios, tarifas e impuestos que puede cobrar la municipalidad de acuerdo a la normativa vigente).
Lineamientos de acción para ingresos no convencionales	Propuesta de los ingresos no convencionales que se pueden obtener en base al potencial económico y los recursos físicos y naturales disponibles en el municipio, así como de los mecanismos que se pueden aplicar para generar estos ingresos.



Monitoreo Índice de Gobernanza en Seguridad Alimentaria y Nutricional (SAN)



Esta herramienta tiene como finalidad la autoevaluación del desempeño de la COMUSAN y la calidad de su gestión, asimismo conocer las potencialidades y áreas a mejorar de dicha comisión en un momento determinado, definiendo un índice de gobernanza en SAN que permita la toma de decisiones consensuadas y oportunas por la COMUSAN.

Esta herramienta consiste en una aplicación que por medio de algoritmos, combina datos de 31 variables y 7 indicadores para definir un Índice de Gobernanza en SAN.



Participación: **6 variables**
Equidad: **5 variables**
Transparencia: **3 variables**
Eficiencia: **4 variables**
Capacidad de respuesta institucional: **8 variables**
Coordinación: **3 variables**
Marco regulatorio: **2 variables**

El Índice de Gobernanza se clasifica en tres niveles:

-  Nivel débil de Gobernanza en SAN: **Entre 0% y 49.99%**
-  Gobernanza en SAN aceptable: **Entre 50% y 79.99%**
-  Gobernanza en SAN totalmente aceptable: **Entre 80% y 100%**



SEPTIEMBRE
DE 1821

Municipio de La Libertad Petén

Información	Datos	Ranking Departamental	Ranking Municipal	Mapa
-------------	-------	-----------------------	-------------------	------



Monitoreo de Gobernanza en SAN



Año 2023

Cuatrimestre q1

Departamento Petén

Municipio La Libertad Petén

- Débil entre 0% y 49.99%
- Aceptable entre 50% y 79.99%
- Totalmente Aceptable entre 80% y 100%

Resumen de Indicadores

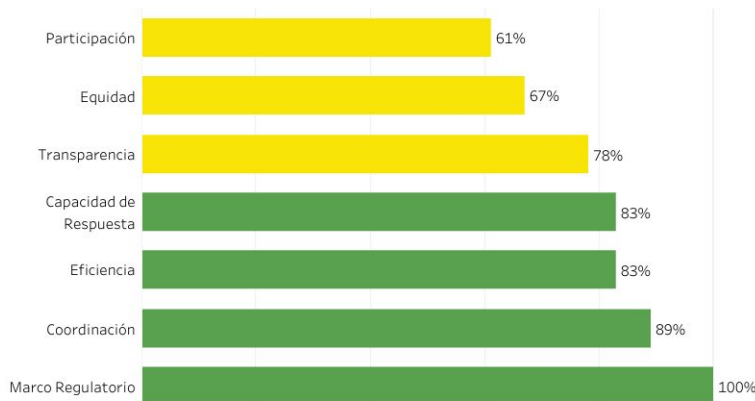

Mapa de Ubicación



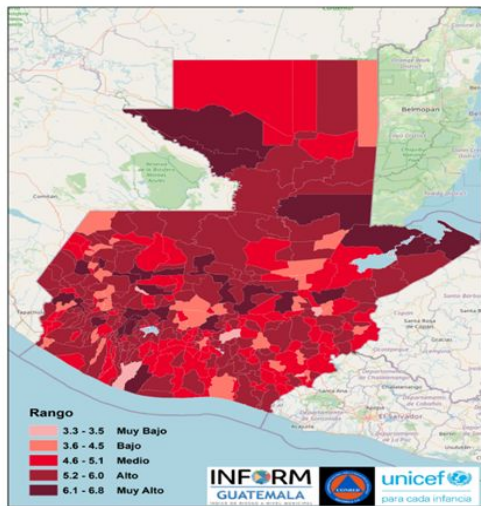

Estructura



LA LIBERTAD, PETÉN

Clasificación de Riesgo

MUY ALTO

El municipio presenta un alto índice de eventos naturales y degradación ambiental, con múltiples factores que reflejan la alta vulnerabilidad y falta de capacidades / recursos para la respuesta ante eventos de distinto origen.

Índice de Riesgo de Desastres



INFORM Guatemala, es una herramienta nacional, abierta, objetiva y transparente que sirve para valorar el riesgo de desastres, a partir de la identificación de amenazas, vulnerabilidades y capacidades de respuesta en los 340 municipios del país.

SIMPLIFICA e INTEGRA
Información sobre el riesgo de desastres a nivel municipal en Guatemala

TOMA DE DECISIONES

Mapa municipal

Escala 0—10

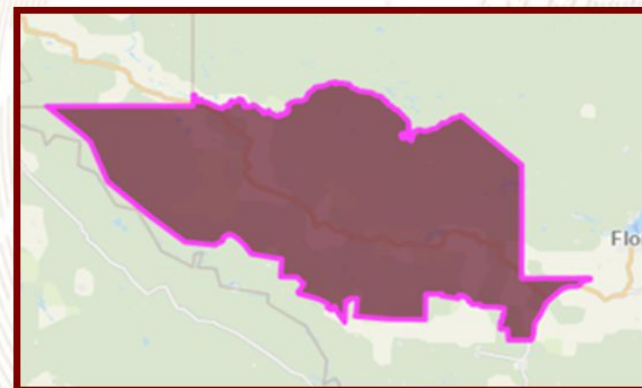

INFORM RISK 2021 GUATEMALA

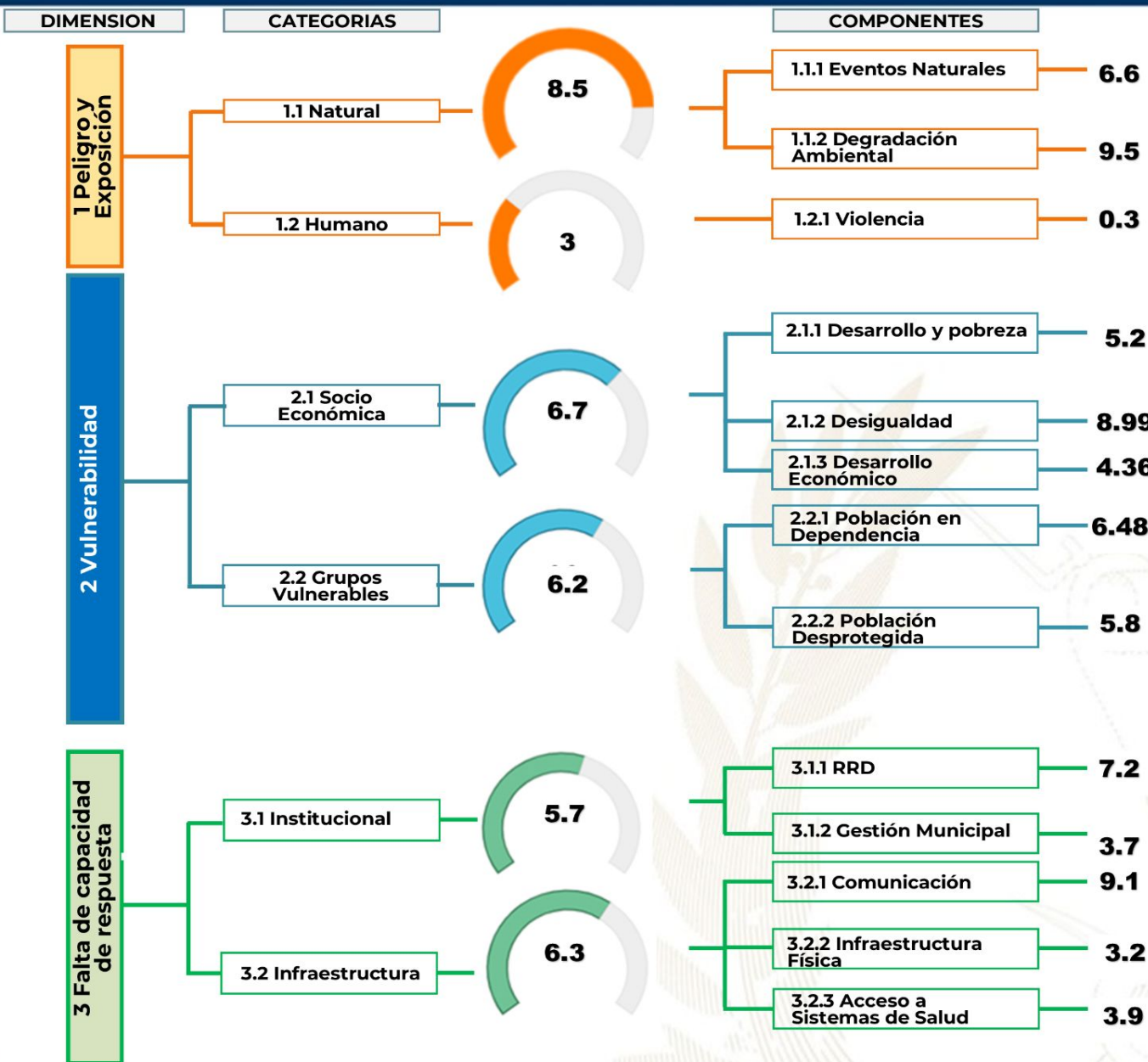

- Procesos importantes para seguimiento:**
- Ordenamiento territorial
 - Plan Municipal de Respuesta
 - Marco Nacional de Recuperación
 - Normas para la Reducción de Desastres 1-4
 - AGRIP
 - Conformación de Coordinadoras para la Reducción de Desastres.
 - Integración de Instancias Municipales para la Gestión Integral del Riesgo de Desastres.



Escala de 0—10 (menor a mayor índice de acuerdo a la metodología INFORM GT).

Oferta Programática Dirigida a los Gobiernos Locales

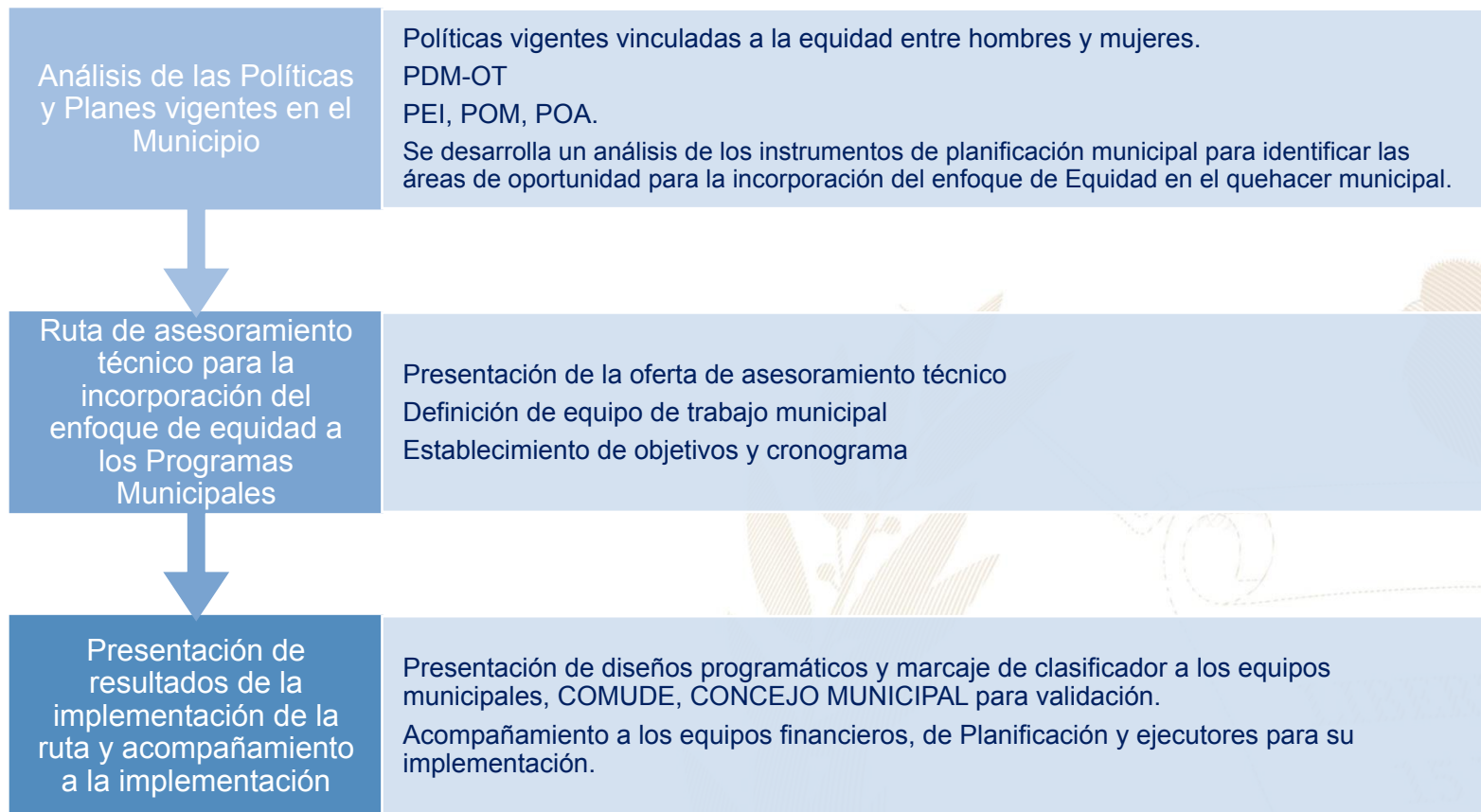

Más información aquí

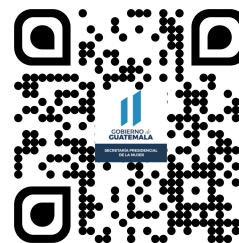
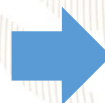

La Libertad, Petén



•Educación, capacitación y formación

- Brindar información, asesoría y orientación a las mujeres del municipio, especialmente sobre sus derechos.
- Coordinar con las instituciones del gobierno central las acciones y políticas públicas relacionadas con los derechos de las mujeres.
- Promover la participación comunitaria de las mujeres en los distintos niveles del Sistema de Consejos de Desarrollo Urbano y Rural.

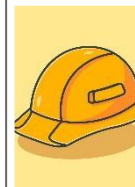

Emprendimiento y/o productividad

- Promover las capacidades productivas de las mujeres contribuyendo a su mejor calidad de vida.
- Promover cursos de capacitación en diferentes área productivas que les permitan acceder al campo laboral y al microemprendimiento.



Asistencia social

- Gestión y coordinación de apoyo en servicios médicos, terapias psicológicas, jornadas médicas, transferencias monetarias y entrega de alimentos, coordinación del servicio médico de ambulancia para la atención de las personas que lo requieran.
- Brindar apoyo psicológico en: casos de violencia intrafamiliar y violencia sexual.



Cultural

- Conmemoración de fechas importantes sobre la diversidad temática de género, así como, la promoción de actividades de ocio, recreación y deporte.
- Participación en festivales, ferias y demás actividades del municipio.

El **Índice de Desarrollo Humano Municipal (IDH-M)** describe el nivel de bienestar en una sociedad a partir de tres dimensiones básicas: educación, salud y nivel de vida. El IDH-M se mide entre 0 y 1, siendo 1 el mayor nivel de desarrollo humano.

A partir de los resultados del XII Censo Nacional de Población (INE, 2019), el **IDH-M para el municipio de La Libertad fue de: 0.59**. Este valor se encuentra por debajo del promedio del IDH-M en el departamento de Petén (0.62) y por debajo del promedio del IDH-M (0.63).

Las dimensiones del IDH-M que presentan mayor oportunidad de mejora en La Libertad son: **educación y nivel de vida**.

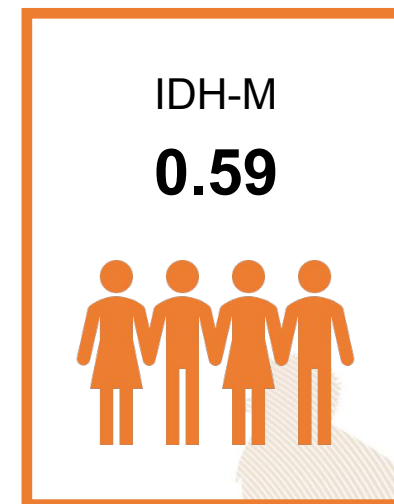

0.42

Educación

Esperanza educativa;
Escolaridad



0.82

Salud

Acceso a agua y saneamiento;
Materiales de pared y piso;
Supervivencia de hijos nacidos vivos



0.61

Nivel de Vida

Escolaridad de PEA;
Número de dormitorios por persona;
Tipo de ocupación de Población Ocupada;
Categoría ocupacional de Población Ocupada;
Ubicación geográfica

Referencias:

Instituto Nacional de Estadística de Guatemala (INE). (2019). XII Censo Nacional de Población y VII de Vivienda. Disponible en línea: <https://www.censopoblacion.gt/>
Programa de las Naciones Unidas para el Desarrollo (PNUD). (2022). Informe Nacional de Desarrollo Humano. Disponible en línea: <https://indhguatemala.org/visualizacion/>

El **Índice de Privaciones Multidimensionales Municipal (IP-M)** describe la **pobreza a nivel municipal**, para reflejar las carencias de los hogares en la calidad de la vivienda, en el empleo, en los logros educativos, en el acceso a servicios básicos de agua, saneamiento y energía, y en tecnología. El IP-M se mide entre 0 y 1, siendo 1 el mayor nivel de privaciones.

A partir de los resultados del XII Censo Nacional de Población (INE, 2019), el **IP-M para el municipio de La Libertad fue de: 0.45**. Este valor se encuentra por encima del promedio del IP-M en el departamento de Petén (0.40) y por encima del IP-M en el país (0.32).

Las dimensiones del IP-M que presentan mayor oportunidad de mejora en La Libertad son: **tecnología y servicios básicos**

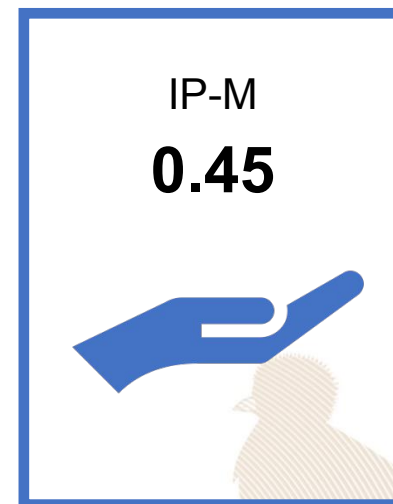

0.36

Vivienda

Materiales precarios en piso, techo y paredes;
Hacinamiento



0.35

Empleo

Trabajo infantil;
Empleo doméstico;
Trabajo no remunerado;
Categorías ocupacionales



0.14

Educación

Inasistencia escolar;
Rezago escolar;
Adultos sin escolaridad;
Adultos con menos de 6 años de escolaridad



0.37

Servicios básicos

Acceso restringido a agua;
Acceso restringido a saneamiento;
Sin energía eléctrica



0.90

Tecnología

Sin computadora en el hogar;
Sin internet en el hogar

Referencias:

Instituto Nacional de Estadística de Guatemala (INE). (2019). XII Censo Nacional de Población y VII de Vivienda. Disponible en línea: <https://www.censopoblacion.gt/>
Programa de las Naciones Unidas para el Desarrollo (PNUD). (2022). Informe Nacional de Desarrollo Humano. Disponible en línea: <https://indhguatemala.org/visualizacion/>

Comparación entre desempeño del municipio y el promedio departamental

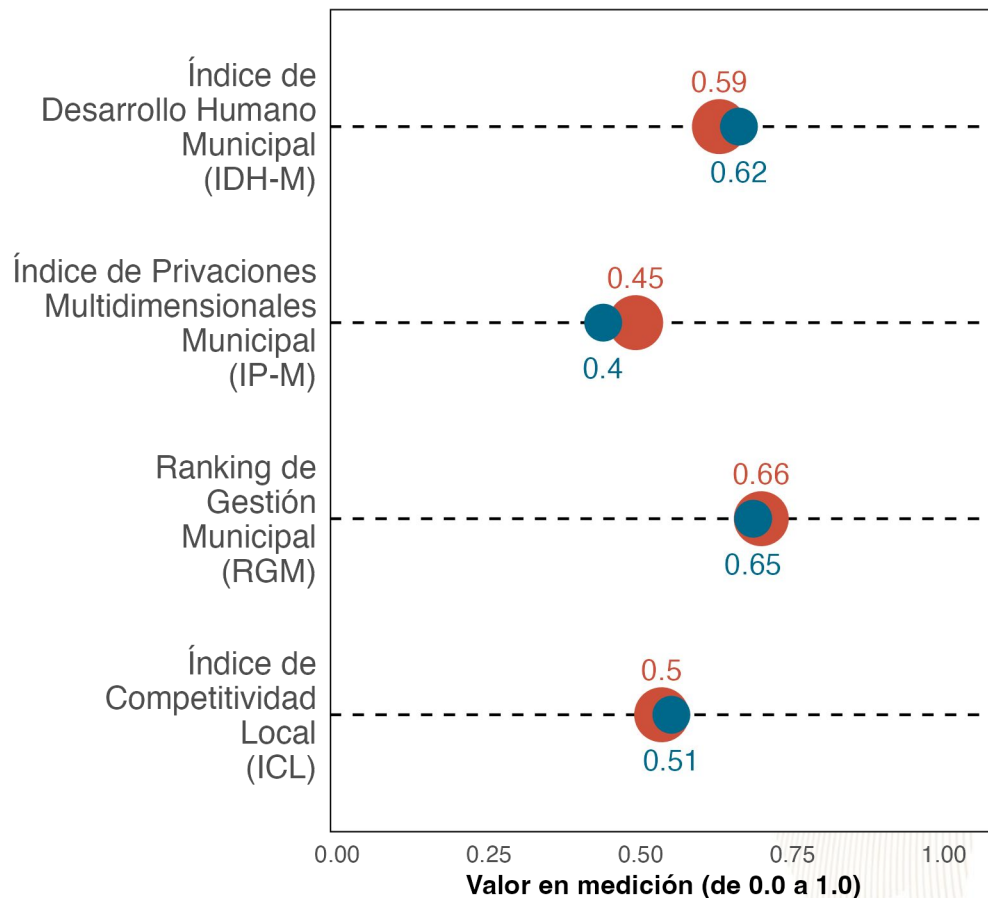

La gráfica compara el desempeño de **La Libertad** con el promedio de los municipios de **Petén** en distintas mediciones de desarrollo. Los resultados son:

Índice de Desarrollo Humano Municipal (IDH-M): **0.59**. Puesto **10** de **14**.

Índice de Privaciones Multidimensionales Municipal (IP-M): **0.45**. Puesto **10** de **14**.

Ranking de gestión municipal (RGM): **0.66**. Puesto **8** de **14**.

Índice de Competitividad Local (ICL): **0.5**. Puesto **9** de **14**.

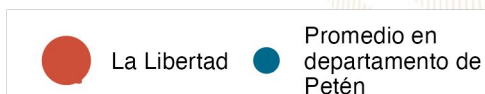

Referencias:

Fundación Para el Desarrollo de Guatemala (FUNDESA). (2022). Índice de Competitividad Local. Disponible en línea: <https://www.fundesa.org.gt/indices-y-evaluaciones-de-pais/indice-de-competitividad-local>
 Programa de las Naciones Unidas para el Desarrollo (PNUD). (2022). Informe Nacional de Desarrollo Humano. Disponible en línea: <https://indhguatemala.org/visualizacion/>
 Secretaría de Planificación y Programación de la Presidencia (SEGEPLAN). (2022). Ranking de la Gestión Municipal 2020-2021. Disponible en línea: <https://ranking.segeplan.gob.gt/visor/>

Brecha para cada indicador por área

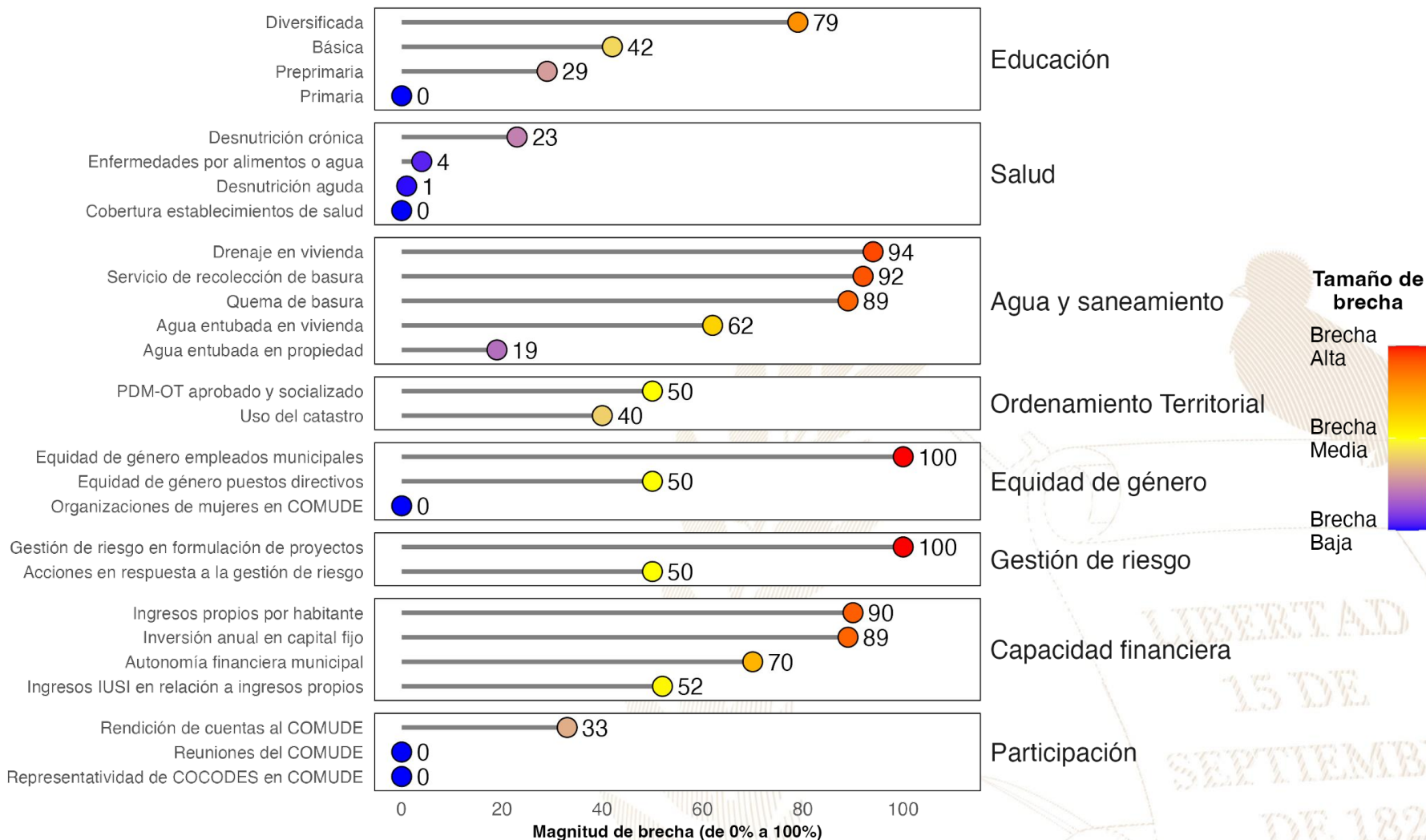

Referencias:

La selección de indicadores por área y la estimación de brechas para cada indicador se realizó con base en la información proporcionada a la Secretaría de Coordinación Ejecutiva de la Presidencia por los Ministerios de Educación y de Salud, así como en la información del Ranking de Gestión Municipal (SEGEPLAN, 2022) y el XII Censo Nacional de Población y VII de Vivienda (INE, 2019). Una brecha baja indica que hay poca necesidad de intervenir en el indicador. Una brecha media implica la necesidad de intervenir en el indicador para fortalecerlo. Una brecha alta implica mayor necesidad de intervenir para mejorar el desempeño en el indicador.

Instituto Nacional de Estadística de Guatemala (INE). (2019). XII Censo Nacional de Población y VII de Vivienda. Disponible en línea: <https://www.censopoblacion.gt/>

Secretaría de Planificación y Programación de la Presidencia (SEGEPLAN). (2022). Ranking de la Gestión Municipal 2020-2021. Disponible en línea: <https://ranking.segeplan.gob.gt/visor/>

Índice de Desarrollo Humano Municipal (IDH-M)

Si **La Libertad** eliminara las brechas en los indicadores de desempeño listados en la gráfica anterior, **los cinco indicadores que tendrían mayor impacto en el IDH-M serían:** (a) ingresos propios por habitante, (b) autonomía financiera municipal, (c) servicio de recolección de basura, (d) quema de basura y (e) agua entubada en vivienda.

Ranking de Gestión Municipal (RGM)

Si **La Libertad** eliminara las brechas en los indicadores de desempeño listados en la gráfica anterior, **los cinco indicadores que tendrían mayor impacto en el RGM serían:** (a) servicio de recolección de basura, (b) gestión de riesgo en formulación de proyectos, (c) acciones en respuesta a la gestión de riesgo, (d) rendición de cuentas al COMUDE y (e) PDM-OT aprobado y socializado.

IDH-M estimado si brecha se elimina

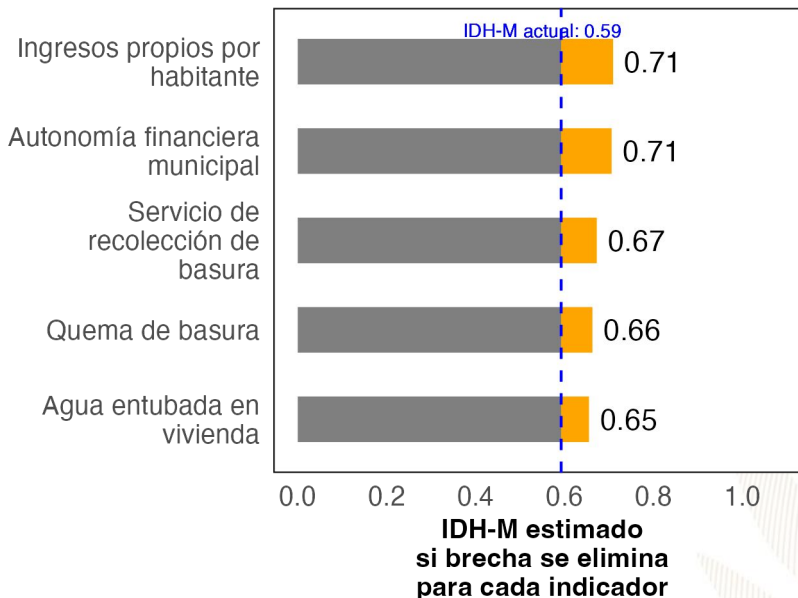

RGM estimado si brecha se elimina

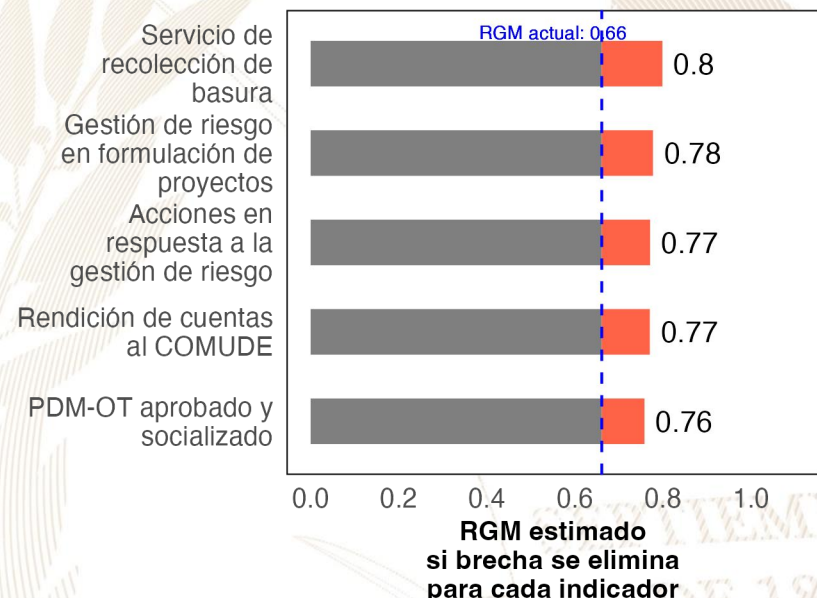

Referencias:

Para estimar el incremento en el desempeño se utilizó un modelo de regresión lineal tomando en cuenta la población, urbanización y etnicidad. Se considera que una brecha en un indicador de desarrollo ha sido eliminada si se reduce su valor actual a 0.
 Instituto Nacional de Estadística de Guatemala (INE). (2019). XII Censo Nacional de Población y VII de Vivienda. Disponible en línea: <https://www.censopoblacion.gt/>
 Programa de las Naciones Unidas para el Desarrollo (PNUD). (2022). Informe Nacional de Desarrollo Humano. Disponible en línea: <https://indhguatemala.org/visualizacion/>
 Secretaría de Planificación y Programación de la Presidencia (SEGEPLAN). (2022). Ranking de la Gestión Municipal 2020-2021. Disponible en línea: <https://ranking.segeplan.gob.gt/visor/>

Ranking Municipal

El Ranking de la Gestión Municipal (RGM) es un instrumento de asesoría creado para que los gobiernos locales, entidades de gobierno, cooperación internacional, academia y población en general cuenten con información precisa acerca de los avances y desafíos existentes en los principales temas de gestión municipal, a partir de la medición de 55 indicadores clasificados en 6 índices, que componen el índice de gestión municipal.

Departamento / Municipio	Resultados del Índice
Petén	
La Libertad	
Índice de Participación Ciudadana	0.95
Índice de Gestión Administrativa	0.67
Índice de Información a la Ciudadanía	0.64
Índice de Servicios Públicos	0.34
Índice de Gestión Financiera	0.32
Índice de Gestión Estratégica	0.30





GOBIERNO de
GUATEMALA
DR. ALEJANDRO GIAMMATTEI

Un Presidente **MUNICIPALISTA**

10 GIRA PRESIDENCIAL

INFORME DE LOGROS

2020



2023

GOBIERNO CENTRAL A GOBIERNOS LOCALES

A nivel nacional

Año	No.	Producto público	Comunidad	Beneficiarios	Monto (Q)
2020	1	Becas de inglés para estudiantes y docentes	Todos	6, 110	Q5,563,491.00
2021	2	Becas de inglés para estudiantes y docentes	Todos	2887	Q. 762,320.00
2022	3	Becas de inglés para estudiantes y docentes	Todos	6053	Q 30,807,720.00.
2023	4	Becas de inglés para estudiantes y docentes	Todos	8087	Q. 42, 676, 821.00

A nivel departamento de Petén

Año	No.	Producto público	Comunidad	Beneficiarios	Monto (Q)
2020	1	Programa de Profesionalización de docentes PADEP / Becas de inglés para estudiantes y docentes	Q'eqchi'	14	Q123,200.00
2020	2	Textos escolares del nivel de educación preprimaria y primaria	q'anjob'al, tz'utujil, ixil, achi, itza', xinka, castellano	19458	Q215,755.80
2020	3	Programa de Becas de Inglés, para el fortalecimiento de las competencias lingüísticas	Todos	17	N/A
2021	4	Programa de Profesionalización de docentes PADEP / Becas de inglés para estudiantes y docentes	Q'eqchi', Itza' y Mopan	31	Q183,480.00
2021	5	Programa de Formación Inicial Docente FID	Q'eqchi' y español	46	Q304,520.00
2021	6	Textos escolares del nivel de educación preprimaria y primaria	q'anjob'al, tz'utujil, ixil, achi, itza', xinka, castellano	39938	Q1,118,862.86
2021	7	Programa de Becas de Inglés, para el fortalecimiento de las competencias lingüísticas	Todos	24	N/A
2022	8	Programa de Profesionalización de docentes PADEP / Becas de inglés para estudiantes y docentes	Q'eqchi', Itza' y Mopan	41	Q391,640.00
2022	9	Textos escolares del nivel de educación preprimaria y primaria	q'anjob'al, tz'utujil, ixil, achi, itza', xinka, castellano	8578	Q42,375.32
2022	10	Programa de Formación Inicial Docente FID	Q'eqchi' y español	98	Q519,200.00
2022	11	Programa de Becas de Inglés, para el fortalecimiento de las competencias lingüísticas	Todos	20	N/A
2023	12	Textos escolares del nivel de educación preprimaria y primaria	q'anjob'al, tz'utujil, ixil, achi, itza', xinka, castellano	35906	Q1,148,844.94
2023	13	Programa de Profesionalización de docentes PADEP / Becas de inglés para estudiantes y docentes	Q'eqchi', Itza' y Mopam	40	Q168,960.00
2023	14	Programa de Formación Inicial Docente FID	Q'eqchi' y español	44	Q138,160.00
2023	15	Programa de Becas de Inglés, para el fortalecimiento de las competencias lingüísticas	Todos	59	N/A

La Libertad, Petén

Año	No.	Producto público	Comunidad	Beneficiarios	Monto (Q)
2020	1	Cuadernos De Trabajo Impresos Para Estudiantes Del Nivel Preprimario	La Libertad	3685	Q70,678.30
2020	2	Textos Impresos Para Estudiantes Del Nivel Primario	La Libertad	3685	Q217,853.52
2020	3	Establecimientos Del Nivel Preprimaria Atendidos Con Gratuidad	La Libertad	3460	Q69,200.00
2020	4	Establecimientos Del Nivel Primario Atendidos Con Gratuidad	La Libertad	13234	Q264,280.00
2020	5	Establecimientos Del Ciclo Diversificado Atendidos Con Gratuidad	La Libertad	241	Q12,050.00
2020	6	Estudiantes Del Nivel Preprimario Beneficiados Con Útiles Escolares	La Libertad	3430	Q187,985.00
2020	7	Estudiantes Del Nivel Primario Beneficiados Con Útiles Escolares	La Libertad	13418	Q735,030.00
2020	8	Docentes Del Nivel Preprimario Beneficiados Con Valijas Didácticas	La Libertad	138	Q30,360.00
2020	9	Docentes Del Nivel Primario Beneficiados Con Valijas Didácticas	La Libertad	556	Q122,100.00
2020	10	Estudiantes del nivel preprimario atendidos con alimentación escolar	La Libertad	3284	Q2,734,470.70
2020	11	Estudiantes del nivel primario atendidos con alimentación escolar	La Libertad	13248	Q10,652,640.00
2020	12	Estudiantes del nivel preprimario del sector oficial atendidos en el sistema escolar (Monolingüe y bilingüe)	La Libertad	3534	Q10,436,916.87
2020	13	Estudiantes del nivel primario del sector oficial atendidos en el sistema escolar. (Monolingüe y Bilingüe)	La Libertad	13631	Q45,655,468.54
2020	14	Estudiantes del ciclo básico del sector oficial atendidos en el sistema escolar (Telesecundaria, nufed, oficial).	La Libertad	2004	Q1,380,239.97
2020	15	Estudiantes del ciclo diversificado del sector oficial atendidos en el sistema escolar. (Todas las ramas de enseñanzas)	La Libertad	299	N/A

La Libertad, Petén

Año	No.	Producto público	Comunidad	Beneficiarios	Monto (Q)
2021	16	Cuadernos De Trabajo Impresos Para Estudiantes Del Nivel Preprimario	La Libertad	3346	Q57,293.54
2021	17	Textos Impresos Para Estudiantes Del Nivel Primario	La Libertad	10428	Q168,415.33
2021	18	Establecimientos Del Nivel Preprimaria Atendidos Con Gratuidad	La Libertad	3695	Q149,726.20
2021	19	Establecimientos Del Nivel Primario Atendidos Con Gratuidad	La Libertad	13452	Q533,020.00
2021	20	Establecimientos Del Ciclo Básico Atendidos Con Gratuidad	La Libertad	1229	Q131,100.00
2021	21	Establecimientos Del Ciclo Diversificado Atendidos Con Gratuidad	La Libertad	303	Q29,850.00
2021	22	Estudiantes Del Nivel Preprimario Beneficiados Con Útiles Escolares	La Libertad	3357	Q183,880.00
2021	23	Estudiantes Del Nivel Primario Beneficiados Con Útiles Escolares	La Libertad	13298	Q723,950.00
2021	24	Docentes Del Nivel Preprimario Beneficiados Con Valijas Didácticas	La Libertad	162	Q35,200.00
2021	25	Docentes Del Nivel Primario Beneficiados Con Valijas Didácticas	La Libertad	555	Q122,100.00
2021	26	Estudiantes del nivel preprimario atendidos con alimentación escolar	La Libertad	3695	Q2,588,740.00
2021	27	Estudiantes del nivel primario atendidos con alimentación escolar	La Libertad	13452	Q9,763,968.00
2021	28	Estudiantes del nivel preprimario del sector oficial atendidos en el sistema escolar (Monolingüe y bilingüe)	La Libertad	3965	Q11,247,855.60
2021	29	Estudiantes del nivel primario del sector oficial atendidos en el sistema escolar. (Monolingüe y Bilingüe)	La Libertad	14187	Q45,897,615.74
2021	30	Estudiantes del ciclo básico del sector oficial atendidos en el sistema escolar (Telesecundaria, nufed, oficial).	La Libertad	1883	Q1,365,967.45
2021	31	Estudiantes del ciclo diversificado del sector oficial atendidos en el sistema escolar. (Todas las ramas de enseñanzas)	La Libertad	329	N/A

La Libertad, Petén

Año	No.	Producto público	Comunidad	Beneficiarios	Monto (Q)
2022	32	Cuadernos De Trabajo Impresos Para Estudiantes Del Nivel Preprimario	La Libertad	3855	Q63,800.25
2022	33	Textos Impresos Para Estudiantes Del Nivel Primario	La Libertad	14088	Q672,983.76
2022	34	Establecimientos Del Nivel Preprimaria Atendidos Con Gratuidad	La Libertad	3688	Q147,480.00
2022	35	Establecimientos Del Nivel Primario Atendidos Con Gratuidad	La Libertad	13537	Q544,200.00
2022	36	Establecimientos Del Ciclo Básico Atendidos Con Gratuidad	La Libertad	1369	Q121,500.00
2022	37	Establecimientos Del Ciclo Diversificado Atendidos Con Gratuidad	La Libertad	303	Q26,600.00
2022	38	Estudiantes Del Nivel Preprimaria Con Cobertura De Seguro Médico Escolar	La Libertad	3918	Q101,420.43
2022	39	Estudiantes Del Nivel Primaria Con Cobertura De Seguro Médico Escolar	La Libertad	13955	Q228,608.39
2022	40	Estudiantes Del Nivel Preprimario Beneficiados Con Útiles Escolares	La Libertad	3688	Q202,120.00
2022	41	Estudiantes Del Nivel Primario Beneficiados Con Útiles Escolares	La Libertad	13528	Q742,000.00
2022	42	Docentes Del Nivel Preprimario Beneficiados Con Valijas Didácticas	La Libertad	155	Q66,220.00
2022	43	Docentes Del Nivel Primario Beneficiados Con Valijas Didácticas	La Libertad	561	Q248,380.00
2022	44	Estudiantes del nivel preprimario atendidos con alimentación escolar	La Libertad	3762	Q4,010,280.00
2022	45	Estudiantes del nivel primario atendidos con alimentación escolar	La Libertad	13497	Q14,582,760.00
2022	46	Estudiantes del nivel preprimario del sector oficial atendidos en el sistema escolar (Monolingüe y bilingüe)	La Libertad	4016	Q13,722,146.85
2022	47	Estudiantes del nivel primario del sector oficial atendidos en el sistema escolar. (Monolingüe y Bilingüe)	La Libertad	14323	Q51,957,320.74
2022	48	Estudiantes del ciclo básico del sector oficial atendidos en el sistema escolar (Telesecundaria, nufed, oficial).	La Libertad	1728	Q1,470,384.88
2022	49	Estudiantes del ciclo diversificado del sector oficial atendidos en el sistema escolar. (Todas las ramas de enseñanzas)	La Libertad	256	N/A

La Libertad, Petén

Año	No.	Producto público	Comunidad	Beneficiarios	Monto (Q)
2023	50	Cuadernos De Trabajo Impresos Para Estudiantes Del Nivel Preprimario	La Libertad	3868	Q72,950.48
2023	51	Textos Impresos Para Estudiantes Del Nivel Primario	La Libertad	7982	Q78,894.09
2023	52	Establecimientos Del Nivel Preprimaria Atendidos Con Gratuidad	La Libertad	3804	Q155,100.00
2023	53	Establecimientos Del Nivel Primario Atendidos Con Gratuidad	La Libertad	13996	Q559,700.00
2023	54	Establecimientos Del Ciclo Básico Atendidos Con Gratuidad	La Libertad	1540	Q137,000.00
2023	55	Establecimientos Del Ciclo Diversificado Atendidos Con Gratuidad	La Libertad	204	Q21,050.00
2023	56	Estudiantes Del Nivel Preprimaria Con Cobertura De Seguro Médico Escolar	La Libertad	4215	Q82,149.36
2023	57	Estudiantes Del Nivel Primaria Con Cobertura De Seguro Médico Escolar	La Libertad	14643	Q209,831.41
2023	58	Estudiantes Del ciclo básico Con Cobertura De Seguro Médico Escolar	La Libertad	1809	Q32,878.98
2023	59	Estudiantes Del ciclo diversificado Con Cobertura De Seguro Médico Escolar	La Libertad	252	Q6,742.26
2023	60	Estudiantes Del Nivel Preprimario Beneficiados Con Útiles Escolares	La Libertad	3777	Q207,100.00
2023	61	Estudiantes Del Nivel Primario Beneficiados Con Útiles Escolares	La Libertad	14009	Q766,495.00
2023	62	Estudiantes Del Ciclo Básico Beneficiados Con Útiles Escolares	La Libertad	1503	Q140,100.00
2023	63	Estudiantes Del Ciclo Diversificado Beneficiados Con Útiles Escolares	La Libertad	204	Q20,400.00
2023	64	Docentes Del Nivel Preprimario Beneficiados Con Valijas Didácticas	La Libertad	158	Q69,080.00
2023	65	Docentes Del Nivel Primario Beneficiados Con Valijas Didácticas	La Libertad	592	Q259,600.00
2023	66	Docentes Del Ciclo Básico Beneficiados Con Valijas Didácticas	La Libertad	35	Q15,620.00
2023	67	Docentes Del Ciclo Diversificado Beneficiados Con Valijas Didácticas	La Libertad	16	Q7,040.00
2023	68	Estudiantes del nivel preprimario atendidos con alimentación escolar	La Libertad	3926	Q3,717,570.00
2023	69	Estudiantes del nivel primario atendidos con alimentación escolar	La Libertad	13975	Q13,413,180.00
2023	70	Estudiantes del nivel medio atendidos con alimentación escolar	La Libertad	1379	Q1,022,140.00
2023	71	Estudiantes del nivel preprimario del sector oficial atendidos en el sistema escolar (Monolingüe y bilingüe)	La Libertad	4132	Q10,067,753.82
2023	72	Estudiantes del nivel primario del sector oficial atendidos en el sistema escolar. (Monolingüe y Bilingüe)	La Libertad	14310	Q39,004,853.75
2023	73	Estudiantes del ciclo básico del sector oficial atendidos en el sistema escolar (Telesecundaria, nufed, oficial).	La Libertad	1654	Q1,033,637.44
2023	74	Estudiantes del ciclo diversificado del sector oficial atendidos en el sistema escolar. (Todas las ramas de enseñanzas)	La Libertad	240	N/A

La Libertad, Petén

Año	No.	Producto público	Comunidad	Beneficiarios	Monto (Q)
2020	1	BONO EDUCACIÓN	N/A	12	Q 8,100.00
2020	2	BONO NIÑAS Y ADOLESCENTES EN EDUCACIÓN	N/A	9	Q 2,700.00
2020	3	BONO SALUD	N/A	38	Q 37,500.00
2020	4	BONO SALUD DE 0 A 2 AÑOS	N/A	19	Q 30,900.00
2020	5	BECA EDUCACIÓN MEDIA	N/A	18	Q 45,000.00
2020	6	BECA EDUCACIÓN SUPERIOR	N/A	5	Q 9,500.00
2021	7	BONO EDUCACIÓN	N/A	17	Q 35,700.00
2021	8	BONO NIÑAS Y ADOLESCENTES EN EDUCACIÓN	N/A	10	Q 19,800.00
2021	9	BONO SALUD	N/A	42	Q 84,600.00
2021	10	BONO SALUD DE 0 A 2 AÑOS	N/A	3	Q 7,800.00
2021	11	PROGRAMA SOCIAL PARA LA ATENCION A NIÑAS Y ADOLESCENTES EMBARAZADAS O MADRES VICTIMAS DE VIOLENCIA SEXUAL MENORES DE 14 AÑOS CUYOS CASOS HAYAN SIDO JUDICIALIZADOS	LAS MARIAS	1	Q 9,000.00
2021	12	BECA EDUCACIÓN MEDIA	N/A	23	Q 57,500.00
2021	13	BECA EDUCACIÓN SUPERIOR	N/A	6	Q 10,500.00

La Libertad, Petén

Año	No.	Producto público	Comunidad	Beneficiarios	Monto (Q)
2022	14	BONO EDUCACIÓN	N/A	41	Q 106,800.00
2022	15	BONO SALUD	N/A	34	Q 92,400.00
2022	16	PROGRAMA SOCIAL PARA LA ATENCION A NIÑAS Y ADOLESCENTES EMBARAZADAS O MADRES VICTIMAS DE VIOLENCIA SEXUAL MENORES DE 14 AÑOS CUYOS CASOS HAYAN SIDO JUDICIALIZADOS	LAS MARIAS	1	Q 13,500.00
2022	17	BECA EDUCACIÓN MEDIA	N/A	22	Q 53,000.00
2022	18	BECA EDUCACIÓN SUPERIOR	N/A	5	Q 11,000.00
2023	19	BONO EDUCACIÓN	N/A	38	Q 74,100.00
2023	20	BONO SALUD	N/A	36	Q 45,300.00
2023	21	BONO SALUD DE 0 A 2 AÑOS	N/A	1	Q 2,100.00
2023	22	PROGRAMA SOCIAL PARA LA ATENCION A NIÑAS Y ADOLESCENTES EMBARAZADAS O MADRES VICTIMAS DE VIOLENCIA SEXUAL MENORES DE 14 AÑOS CUYOS CASOS HAYAN SIDO JUDICIALIZADOS	LAS MARIAS	1	Q 10,500.00
2023	23	BECA EDUCACIÓN MEDIA	N/A	21	Q 42,000.00
2023	24	BECA EDUCACIÓN SUPERIOR	N/A	5	Q 9,000.00

La Libertad, Petén

No.	Producto público	Comunidad	Beneficiarios	Monto (Q)
1	BONO FAMILIA	N/A	12,501	Q 27,930,500.00
2	TRANSFERENCIAS MONETARIAS A FAMILIAS DE NIÑOS Y NIÑAS CON DESNUTRICIÓN AGUDA, PREVIAMENTE IDENTIFICADOS EN EL MARCO DE LA VULNERABILIDAD NUTRICIONAL	N/A	2	Q 2,500.00

PROYECCIÓN 2024 PROGRAMA SOCIAL "BECA SOCIAL"			
No.	Producto público	Comunidad	Beneficiarios
1	BECA EDUCACIÓN MEDIA	N/A	22

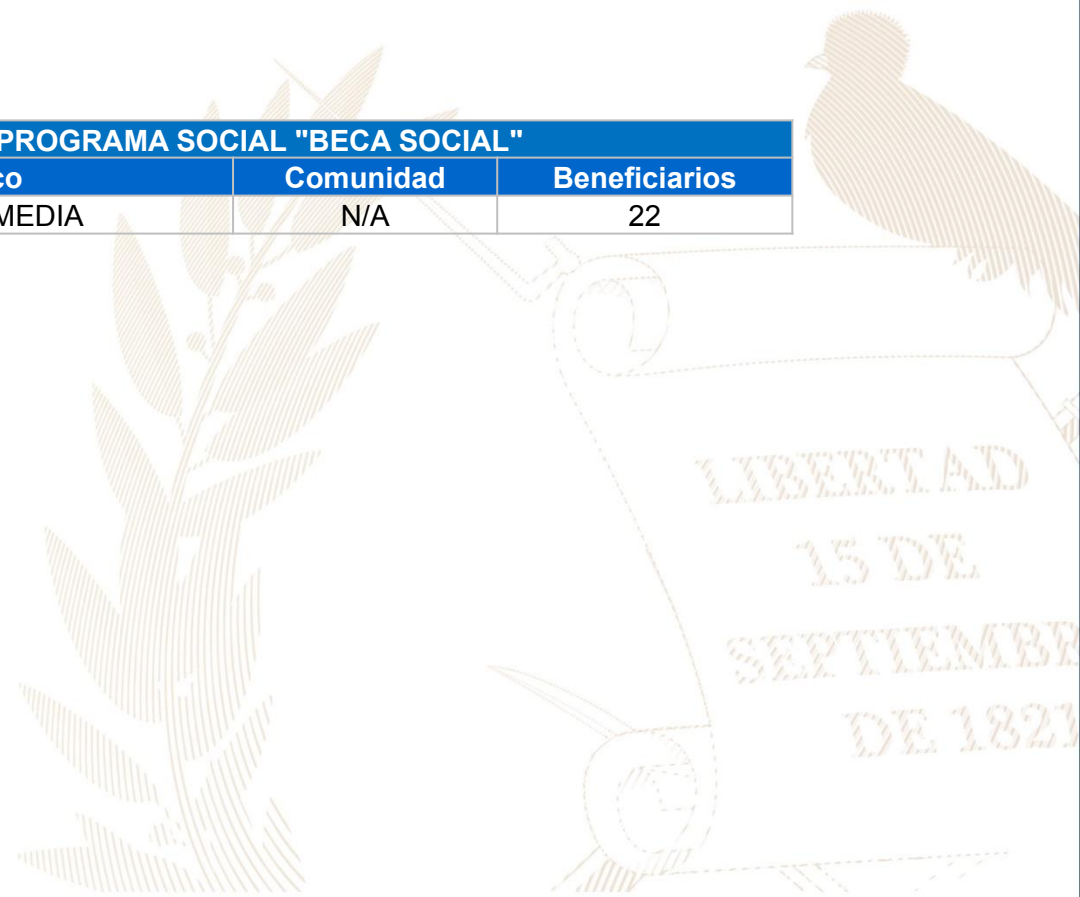

La Libertad, Petén

No.	Producto Público				
1	<p>Atención de consultas relacionadas al uso del Sistema de Contabilidad Integrada de Gobiernos Locales -SICOIN GL- y del Sistema Servicios GL, por los medios disponibles, sea vía telefónica, correo electrónico, mesa de ayuda y en Oficinas Regionales de Atención Municipal, que han sido realizadas por los empleados municipales con los siguientes perfiles:</p> <table border="1"> <thead> <tr> <th data-bbox="139 558 1045 1293">SICOIN GL</th> <th data-bbox="1045 558 1916 1293">Servicios GL</th> </tr> </thead> <tbody> <tr> <td data-bbox="139 615 1045 1086"> <ul style="list-style-type: none"> - Director AFIM - Encargado de Contabilidad - Encargado de Presupuesto - Encargado de Tesorería - Encargado de Planes - Encargado de Contratos - Gestión de Ingresos - Gestión Presupuestaria - Gestión de Préstamos y donaciones - Alcalde - Asesor Municipal - Creación de Unidad Solicitante, entre otros </td> <td data-bbox="1045 615 1916 1086"> <ul style="list-style-type: none"> - Administración Municipal - Gestor Documento de Cobro - Gestor Municipal - Nuevo Cajero General - Nuevo Cajero Receptor - Nuevo Gerente de Agua - Nuevo Gerente de Arbitrios - Nuevo Gestor de IUSI - Perfil Cajero General PMT - Perfil Gestión PMT - Registro Lecturas de Agua - Solicitud Cuenta Corriente Anual, entre otros. </td> </tr> </tbody> </table>	SICOIN GL	Servicios GL	<ul style="list-style-type: none"> - Director AFIM - Encargado de Contabilidad - Encargado de Presupuesto - Encargado de Tesorería - Encargado de Planes - Encargado de Contratos - Gestión de Ingresos - Gestión Presupuestaria - Gestión de Préstamos y donaciones - Alcalde - Asesor Municipal - Creación de Unidad Solicitante, entre otros 	<ul style="list-style-type: none"> - Administración Municipal - Gestor Documento de Cobro - Gestor Municipal - Nuevo Cajero General - Nuevo Cajero Receptor - Nuevo Gerente de Agua - Nuevo Gerente de Arbitrios - Nuevo Gestor de IUSI - Perfil Cajero General PMT - Perfil Gestión PMT - Registro Lecturas de Agua - Solicitud Cuenta Corriente Anual, entre otros.
SICOIN GL	Servicios GL				
<ul style="list-style-type: none"> - Director AFIM - Encargado de Contabilidad - Encargado de Presupuesto - Encargado de Tesorería - Encargado de Planes - Encargado de Contratos - Gestión de Ingresos - Gestión Presupuestaria - Gestión de Préstamos y donaciones - Alcalde - Asesor Municipal - Creación de Unidad Solicitante, entre otros 	<ul style="list-style-type: none"> - Administración Municipal - Gestor Documento de Cobro - Gestor Municipal - Nuevo Cajero General - Nuevo Cajero Receptor - Nuevo Gerente de Agua - Nuevo Gerente de Arbitrios - Nuevo Gestor de IUSI - Perfil Cajero General PMT - Perfil Gestión PMT - Registro Lecturas de Agua - Solicitud Cuenta Corriente Anual, entre otros. 				

La Libertad, Petén

2	Realización de eventos de capacitación de acuerdo a necesidades identificadas en la municipalidad con los temas indicados a continuación:	
	<p>a) Cierre contable y apertura de ejercicio fiscal 2023 (Inicialización de Saldos) b) Generalidades presupuestarias c) Actualizaciones al MAFIM- 2a. Edición d) Revisión y Análisis de Reportes de Gestión y Ejecución Presupuestaria e) Módulo del IUSI en Servicios GL f) Módulo de Arbitrios en Servicios GL g) Planificación y Formulación Presupuestaria enfocado a GpR -SICOIN GL- h) Planificación (Facebook live) i) Planificación y Presupuesto por Resultados</p>	<p>j) Módulo de Caja -Servicios GL- k) Uso del Sistema Soporte GL l) Reportes Financieros m) Préstamos, Donaciones y Convenios n) Módulo de Agua en Servicios GL o) Errores más comunes que se generan al elaborar un Presupuesto p) Módulo de Contratos q) Formulación Presupuestaria de Ingresos y egresos (Facebook live) r) Procesamiento Electrónico de Medios de Pago, entre otros.</p>
3	<p>Capacitación en temas relacionados a las finanzas municipales, análisis e interpretación de indicadores financieros, según las siguientes metodologías:</p> <p>a) Índice Consolidado Financiero Municipal -ICFM-. b) Ficha de seguimiento del -ICFM- e Informe -ICFM- año finalizado. c) Diagnóstico para el Fortalecimiento de las Finanzas Municipales.</p>	
4	<p>Elaboración y actualización de Guías de Usuario del Sistema de Contabilidad Integrada de Gobiernos Locales -SICOIN GL- y del Sistema Servicios GL las cuales se encuentran disponibles en el Portal de Gobiernos Locales en el siguiente enlace: https://portalgl.minfin.gob.gt seleccionando las opciones "Biblioteca Virtual", "Guías y Manuales", "Guías Sicoin gl", "Guías Servicios GL", entre otras.</p>	

La Libertad, Petén

- | | |
|---|--|
| 5 | <p>Manual de Administración Financiera Integrada Municipal -MAFIM- (Segunda Edición) el cual contiene la actualización de normas, procedimientos técnicos, administrativos y financieros que fortalecen los procesos de la gestión financiera municipal, favorece el control interno, la administración y el uso eficiente y eficaz de los recursos públicos, contribuyendo a la transparencia del gasto y la rendición de cuentas, éste se encuentra disponible en el Portal de Gobiernos Locales en el siguiente enlace: https://portalgl.minfin.gob.gt seleccionando las opciones "Biblioteca Virtual", "Guías y Manuales", "Manuales", "Manual de Administración Financiera Integrada Municipal (2a. Edición) 2022".</p> |
| 6 | <p>Tablero de Resultados del Índice Consolidado Financiero Municipal -ICFM- el cual es un instrumento de análisis, monitoreo y evaluación que permite a través de indicadores financieros según la metodología, conocer las fortalezas y áreas de oportunidad de la gestión financiera municipal, útil para la toma de decisiones de las autoridades y funcionarios municipales, éste se encuentra disponible en el Portal de Gobiernos Locales en el siguiente enlace: https://portalgl.minfin.gob.gt seleccionando las opciones "Indicadores" y luego "ICFM".</p> |
| 7 | <p>Ficha de Seguimiento a la Gestión Financiera Municipal en la cual se pueden visualizar los resultados de la gestión financiera de los últimos dos años para realizar análisis comparativo y el seguimiento durante el ejercicio fiscal vigente de manera mensual, permitiendo a las autoridades y funcionarios municipales identificar fortalezas y oportunidades de mejora que orienten la labor para establecer estrategias de fortalecimiento financiero municipal; asimismo se pone a disposición el Informe ICFM año finalizado, el cual muestra el análisis general de los resultados de la gestión financiera del ejercicio fiscal finalizado. Ambos instrumentos se encuentran disponibles dentro del Sistema de Contabilidad Integrada de Gobiernos Locales -SICOINGL- en la siguiente ruta: "Ejecución", "Reportes Financieros", "Ficha de Seguimiento Municipal", "Informe ICFM año finalizado".</p> |
| 8 | <p>Tablero que muestra la ejecución presupuestaria de la municipalidad desde la perspectiva de los Objetivos de Desarrollo Sostenible -ODS-, Ejes del Plan Nacional de Desarrollo, Prioridades Nacionales, Metas Estratégicas de Desarrollo y Resultados Estratégicos, los cuales se pueden consultar desde el Portal de Gobiernos Locales en el siguiente enlace: https://portalgl.minfin.gob.gt seleccionando las opciones "Indicadores" y luego "Objetivos de Desarrollo Sostenible".</p> |

La Libertad, Petén

9 Implementación de las siguientes herramientas informáticas y metodologías:

a) Sistema de Contabilidad Integrada de Gobiernos Locales -SICOIN GL-	X	Implementada
b) Sistema Servicios GL	X	Implementada
c) Aplicación (APP) Móvil para Toma de Lecturas de Agua		Por implementar
d) Generación de Boleto de Ornato Masivo		Por implementar
e) Metodología del Índice Consolidado Financiero Municipal -ICFM-		Por implementar
f) Metodología "Diagnóstico para el Fortalecimiento de las Finanzas Municipales"		Por implementar
g) Metodología "Gestión por Resultados"		Por implementar
h) Cobro de servicios municipales con tarjeta de crédito y débito		Por implementar
i) Cobro de servicios municipales a través de BANCAMUNI		Por implementar
j) Cuenta Única del Tesoro Municipal -CUT-	X	Implementada

La Libertad, Petén

Año	No.	Producto público	Beneficiarios	Monto (Q)
2020	1	Programa del Aporte Económico del Adulto Mayor (Activos)	884	Q3.905.200,00
2020	2	Programa del Aporte Económico del Adulto Mayor (Nuevos Beneficiarios)	45	N/A
2021	3	Programa del Aporte Económico del Adulto Mayor (Activos)	829	Q3.775.200,00
2021	4	Programa del Aporte Económico del Adulto Mayor (Nuevos Beneficiarios)	8	N/A
2022	5	Programa del Aporte Económico del Adulto Mayor (Activos)	999	Q4.765.700,00
2022	6	Programa del Aporte Económico del Adulto Mayor (Nuevos Beneficiarios)	264	N/A
2023	7	Programa del Aporte Económico del Adulto Mayor (Activos)	1100	Q3.927.500,00
2023	8	Programa del Aporte Económico del Adulto Mayor (Nuevos Beneficiarios)	161	N/A

No.	Producto público	Comunidad	Aportes	Monto (Q)
1	Programa del Aporte Económico del Adulto Mayor	La Libertad	36.735	Q16.373.600,00

La Libertad, Petén

No.	Producto público	Comunidad	Beneficiarios	Monto (Q)
1	Informe de Evaluación Socioeconómica	Caserío El Ceibo	2361	Q1,580.00
2	Informe de Evaluación Socioeconómica	Caserío El Manantialito	372	Q1,580.00
3	Informe de Evaluación Socioeconómica	Caserío El Pital	197	Q1,580.00
4	Informe de Evaluación Socioeconómica	Caserío Gracias a Dios	280	Q1,580.00
5	Informe de Evaluación Socioeconómica	Caserío Nuevo Amanecer	701	Q1,580.00
6	Informe de Evaluación Socioeconómica	Caserío San Julián	250	Q1,580.00
7	Identificación de Hogares Sin Energía	Caserío El Ceibo	2190	Q5,963.00
8	Identificación de Hogares Sin Energía	Caserío Gracias a Dios	267	
9	Identificación de Hogares Sin Energía	Caserío Maniantalito	355	
10	Identificación de Hogares Sin Energía	Caserío Nuevo Amanecer	657	
11	Identificación de Hogares Sin Energía	Caserío San Julian	355	
12	Identificación de Hogares Sin Energía	El Pital	110	

La Libertad, Petén

No.	Producto público	Comunidad	Beneficiarios	Monto (Q)
13	<p>Plan Centinela verificación de calidad y cantidad en estaciones de servicio, plantas y depositos de almacenamiento y expendios de GLP en cilindros</p> <p>40 Supervisiones técnicas de calidad y cantidad en estaciones de servicio, plantas y depositos de almacenamiento y expendios de GLP en cilindros por personal Delegado de la DGH, durante el período 2020-agosto 2023</p>	La Libertad	toda la población	Q66,272.40
		TOTAL	8,095	81,715.40

La Libertad, Petén

No.	Producto público	Comunidad	Beneficiarios	Monto (Q)
1	B-041-2020 BACHEO DE LA RED VIAL PAVIMENTADA	La Libertad.	182.112	Q 4.341.000,00
2	B-042-2020 BACHEO DE LA RED VIAL PAVIMENTADA	La Libertad.	215.817	Q 3.364.000,00
3	L-184-2020 LIMPIEZA DEL DERECHO DE VIA	La Libertad.	397.929	Q 3.083.867,00
4	L-185-2020 LIMPIEZA DEL DERECHO DE VIA	La Libertad, MULTIMUNICIPAL PETÉN, Sayaxché.	258767	Q 2.853.578,00
5	L-094-2022 - LIMPIEZA DEL DERECHO DE VIA	La Libertad.	215.817	Q 1.636.236,90
6	L-187-2022 - LIMPIEZA DEL DERECHO DE VIA	La Libertad.	143.878	Q 742.232,00
7	REPOSICION CARRETERA RUTA RN-24 TRAMO KM 499 500 LA LIBERTAD - KM 526 900 LAS CUACHES PETEN	LA LIBERTAD	Q 78.062,00	Q 93.052.496,10
8	REPOSICION CARRETERA RUTA RN-24 TRAMO KM 499 500 LA LIBERTAD - KM 526 900 LAS CUACHES PETEN	LA LIBERTAD	71.939	0,00
9	CONSTRUCCION ESCUELA BICENTENARIO, LA LIBERTAD, PETEN	LA LIBERTAD PETEN	2.150	Q 53.846.506,95
10	COCINA , CASERÍO NUEVA FLORIDA , LA LIBERTAD, PETEN	LA LIBERTAD PETEN	88	Q 99.388,89
11	COCINA , CASERIO EL MATRIMONIO , LA LIBERTAD, PETEN	LA LIBERTAD PETEN	69	Q 99.388,89
12	COCINA , CASERIO EL RAMONAL , LA LIBERTAD, PETEN	LA LIBERTAD PETEN	25	Q 99.388,89
13	COCINA , CASERIO EL MANGO , LA LIBERTAD, PETEN	LA LIBERTAD PETEN	170	Q 99.388,89
14	MEJORAMIENTO CARRETERA RD PET 12 DEL TRAMO: LAS CRUCES - PUESTO FRONTERIZO BETHEL, PETEN.	LA LIBERTAD	87.572	46.820.040,58
15	REPOSICION CARRETERA RUTA RN-24 TRAMO KM 499 500 LA LIBERTAD - KM 526 900 LAS CUACHES PETEN	LA LIBERTAD	73.466	0,00
16	Familias Beneficiadas Con Subsidio Para La Vivienda	La Libertad	1227	Q 33.173.000,00

La Libertad, Petén

Año	No.	Producto público	Comunidad	Beneficiarios	Monto (Q)
2020	1	Guardianes	INEB Área Central	98	Q1.165,20
2020	2	Reforestación	Area Municipal	500	Q11.801,60
2020	3	Diplomados	Area Central	150	Q1.747,80
2020	4	Charlas	Area Central	165	Q1.747,80
2020	5	Jornadas de Limpieza	Km 35 el Paraíso	300	Q3.935,60
2020	6	Vertederos Eliminados	Varias Comunidades	600	Q3.935,60
2020	7	Instrumentos Ambientales públicos	Varias Comunidades	88,000	-
2020	8	Instrumentos Ambientales Privados	Varias Comunidades	24	-
2021	9	Instrumentos Ambientales Públicos	Varias Comunidades	86,171	-
2021	10	Instrumentos Ambientales Privados	Varias Comunidades	58	-

La Libertad, Petén

Año	No.	Producto público	Comunidad	Beneficiarios	Monto (Q)
2022	11	Instrumentos Ambientales Públicos	La Libertad	86,171	-
2022	12	Instrumentos Ambientales Privados	La Libertad	103	-
2023	13	Guardianes	Caserio Salvador Fajardo, INDRI Caserío Nueva Esperanza, Saklum.	233	Q1.747,80
2023	14	Reforestaciones	Saklum, Caserío Salvador fajardo, Barrio Nueva Esperanza.	2,600	Q5.900,80
2023	15	Capacitaciones	Caserio San Julián, Caserío Nuevo Paraíso.	175	Q3.495,60

La Libertad, Petén

Año	No.	Producto público	Comunidad	Beneficiarios	Monto (Q)
2023	16	Charlas	Caserio la Bomba, Caserio los Angeles,	67	Q582,60
2023	17	Jornada de Limpieza	Comunidad Salvador Fajardo, Aldea la Esperanza, Nuevo Amanecer.	1,200	Q2.951,70

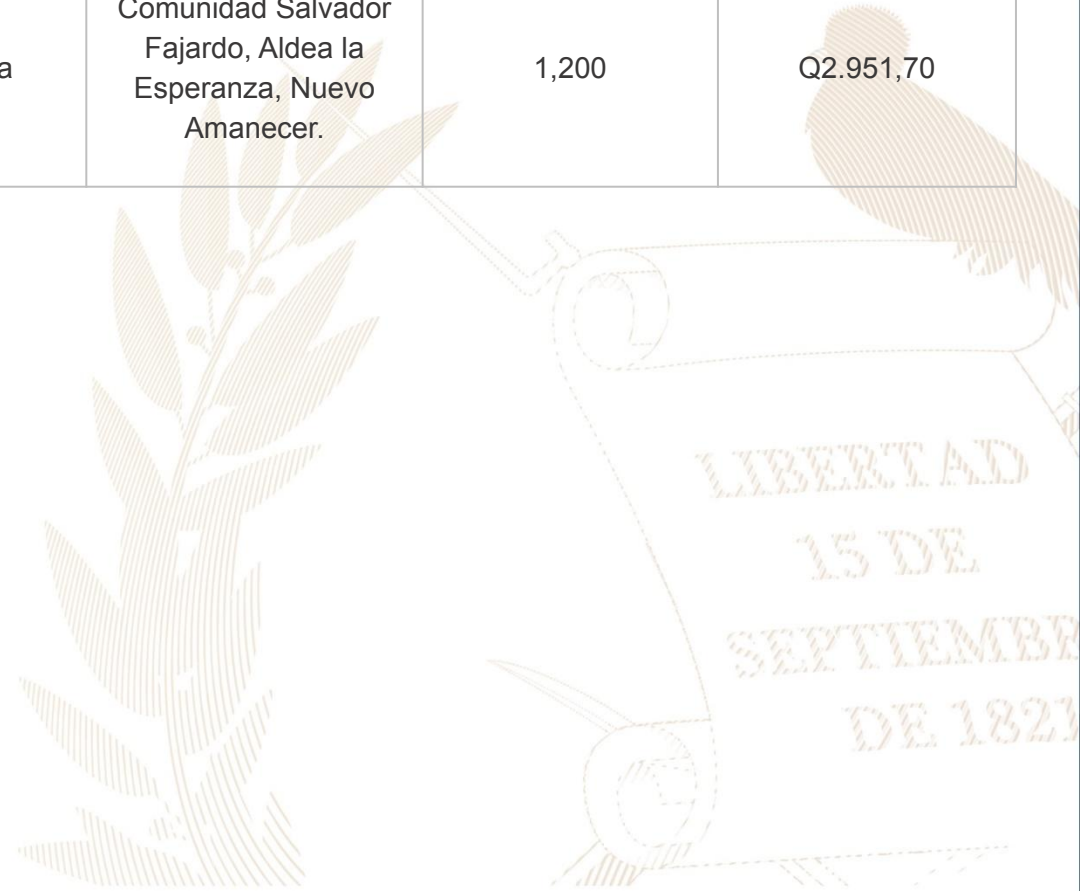

La Libertad, Petén

Año	No.	Producto público	Comunidad	Beneficiarios	Monto (Q)
2020	1	Asistencia y dotación de alimentos		138	Q44,919.00
	2	Regulación del patrimonio productivo agropecuario		713	Q32,693.39
2021	1	Regulación del patrimonio productivo agropecuario		526	Q38,379.59
2022	1	Asistencia y dotación de alimentos		3579	Q1,377,915.00
	2	Entrega de estipendios para el establecimiento de huertos familiares, para reactivación de unidades productivas; y para conservación de suelos y agua		688	Q688,000.00
	3	Regulación del patrimonio productivo agropecuario		559	Q140,185.17
	4	Seguro agropecuario / agrícola catastrófico		335	Q180,996.48
	5	Proyectos de sistemas de riego y centro de acopio		18	Q83,854.00
2023	1	Asistencia y dotación de alimentos		21	Q4,725.00
	2	Entrega de estipendios para el establecimiento de huertos familiares, para reactivación de unidades productivas; y para conservación de suelos y agua		319	Q319,000.00
	3	Regulación del patrimonio productivo agropecuario		617	Q152,917.07
	4	Seguro agropecuario / agrícola catastrófico		417	Q220,946.78

La Libertad, Petén

Dirección General del Deporte y la Recreación

Año	No.	Producto público	Comunidad	Beneficiarios	Monto (Q)
2021	1	000-024 Personas beneficiadas con actividades deportivas no escolares, no federadas y de recreación	La Libertad	75	N/A
2023	2	11-006 Personas que reciben implementos para actividades físicas, deportivas y de recreación física en su tiempo libre	La Libertad	240	N/A



La Libertad, Petén

No.	Producto público	Comunidad	Beneficiarios	Monto (Q)
1	Patrullajes policiales a pie	La Libertad	87,572 personas	Q 479.901,54
2	Patrullajes policiales en vehículos	La Libertad	87,572 personas	Q 194.661,67
3	Patrullajes policiales en motocicletas	La Libertad	87,572 personas	Q 72.819,84
4	Patrullajes policiales en bicicletas	La Libertad	87,572 personas	Q 2.650,85
5	Atención a personas agredidas	La Libertad	87,572 personas	Q 538.919,51
6	Patrullajes policiales	La Libertad	87,572 personas	Q 640.916,81
7	Operativos policiales	La Libertad	87,572 personas	Q 633.179,09
8	Patrullajes policiales en mercados	La Libertad	87,572 personas	Q 88.916,81
9	Patrullajes policiales en protección a la naturaleza	La Libertad	87,572 personas	Q 88.409,52
10	Operativos policiales en protección a la naturaleza	La Libertad	87,572 personas	Q 13.401,28
11	Seguridad a personalidades, edificios y entidades	La Libertad	87,572 personas	Q 120.590,78
12	Servicios policiales para mantener y resguardar el orden público	La Libertad	87,572 personas	Q 126.185,51

La Libertad, Petén

No.	Producto público	Comunidad	Beneficiarios	Monto (Q)
13	Patrullajes policiales para brindar seguridad a personas migrantes y sus familias	La Libertad	87,572 personas	Q 109.708,56
14	Operativos policiales especializados para el control de homicidios	La Libertad	87,572 personas	Q 631.200,09
15	Operativos policiales de control para prevenir el tráfico ilícito de armas y municiones en puertos, aeropuertos y puestos fronterizos	La Libertad	87,572 personas	Q 912.607,91
16	Patrullajes policiales motorizados en áreas focalizadas para la reducción de homicidios	La Libertad	87,572 personas	Q 301.433,27
17	Atención a mujeres víctimas de violencia con asesoría y acompañamiento policial	La Libertad	87,572 personas	Q 370,73
18	Asesoría y acompañamiento policial a mujeres víctimas de violencia	La Libertad	87,572 personas	Q 49.749,95
19	Operativos policiales para el control del expendio y consumo de bebidas alcohólicas, fermentadas o destiladas	La Libertad	87,572 personas	Q 10.044,63
20	Puestos policiales fijos para la prevención de extorsiones	La Libertad	87,572 personas	Q 470,20
21	Atención de denuncias recibidas por extorsión	La Libertad	87,572 personas	Q 496,96

La Libertad, Petén

No.	Producto público	Comunidad	Beneficiarios	Monto (Q)
1	Operaciones Terrestres	La Libertad	640,151*	Q761,572,338.14*
2	Operaciones Marítimas	La Libertad	640,151*	Q12,510,836.15*
3	Operaciones Aéreas	La Libertad	640,151*	Q75,129,201.28*
4	Acciones de Prevención, contención y respuesta ante Covid-19	La Libertad	500,998*	Q17,227,243.83*
5	Operaciones Terrestres	La Libertad	640,151*	Q 699,864,880.00*
6	Operaciones Marítimas	La Libertad	640,151*	Q 41,880,560.00*
7	Operaciones Aéreas	La Libertad	640,151*	Q 2,517,130.00*
8	Acciones de Prevención, contención y respuesta ante Covid-19	La Libertad	500,998*	Q 49,465,491.95*
9	Apoyo a reforestación	La Libertad	87,572	Q184,600.00
10	Operación de Protección ambiental	La Libertad	87,572	Q210,150.00
11	Apoyo a reforestación	La Libertad	8,457	Q 184,600.00
12	Actividades de Protección ambiental	La Libertad	108,133	Q 202,500.00

*Los datos corresponden a nivel Departamental

La Libertad, Peten

No.	Producto público	Comunidad	Beneficiarios	Monto (Q)
1	Fortalecimiento de la Gobernanza en Seguridad Alimentaria y Nutricional a través de la activación de la COMUSAN y realización de 36 reuniones ordinarias, elaboración de Planes Operativos Anuales.	Todo el Municipio	100767 habitantes	N/A
2	Fortalecimiento de grupos organizados a través de la transferencia de conocimiento en Pilares de la SAN y Desnutrición Aguda, utilizando las cajas de herramientas dirigido a mujeres integrantes de grupos comunitarios, COCODES, Madres de familia que asistieron a las jornadas integrales de salud y nutrición, y Grupos de Cader.	Monte Carmelo, La Florida, San Joaquín, El Plantel, San José La bendición, La 17 de Abril, La Libertad.	400 mujeres	N/A
3	Monitoreo y seguimiento a niños(as) con desnutrición aguda, para verificar su tratamiento integral y recuperación.	El Naranjo, El Guayacán, Lagunitas, El Paraíso KM 107, San Diego, La Gloria, Vista Hermosa, La Sabana, Nuevo Amanecer, El Plantel, La Pista KM 65, Poza del Macho, Las Ruinas, El Caribe, La Pista KM 35, El Tamariz, Libertad Centro.	140	N/A

La Libertad, Peten

No.	Producto público	Comunidad	Beneficiarios	Monto (Q)
4	Fortalecimiento de la Gobernanza en Seguridad Alimentaria y Nutricional a través de la activación de las 14 COMUSAN y 1 CODESAN, celebrando reuniones mensuales ordinarias, elaboración de Planes Operativos Anuales, conformando 7 Oficinas Municipales de Seguridad Alimentaria y Nutricional y mejorando del índice de gobernanza en SAN de 75% en 2021 a 85% en 2023; así mismo se estableció un SIDESAN y un SIMUSAN.	Todo el Departamento	545,000 habitantes *	N/A
5	Gestión de asistencia alimentaria: 26 Expedientes para familias vulnerables a la INSAN 14 Expediente del Programa de Apoyo Alimentario y Prevención del COVID-19.	San Luis, Poptún, Dolores, El Chal, Santa Ana, Melchor de Mencos, Flores, San Benito, San José, San Andrés, San Francisco, La Libertad, Las Cruces y Sayaxché.	113,581 personas *	N/A
6	Proceso de diagnóstico y categorización de 1,083 comunidades vulnerables a la Inseguridad Alimentaria y Nutricional en el departamento de Petén.	San Luis, Poptún, Dolores, El Chal, Santa Ana, Melchor de Mencos, Flores, San Benito, San José, San Andrés, San Francisco, La Libertad, Las Cruces y Sayaxché.	77,967 familias *	N/A

*La cantidad de beneficiarios corresponde a nivel departamental.

La Libertad, Petén

Inversiones de Consejos de Desarrollo Departamental

Ejercicio fiscal 2020

No.	SNIP	Producto público	Comunidad	Beneficiarios	Monto (Q)
1	222128	ESCUELA PRIMARIA	CASERÍO TAMARÍS LAS VEGAS	1.072	Q208.000,00
2	222277	ESCUELA PRIMARIA	CASERÍO SAN JUAN VILLA NUEVA	1.982	Q216.000,00
3	226743	ESCUELA PRIMARIA	CASERÍO NUEVA FORMACIÓN	814	Q142.000,00
4	222354	INSTITUTO BASICO	CASERÍO NUEVA VISTA HERMOSA	3.044	Q108.000,00
5	222129	AGUA POTABLE	CASERÍO LAS BRISAS LAGUNA LARGA	353	Q480.000,00
6	222270	CENTRO COMUNITARIO DE SALUD	CASERÍO LA NUEVA	1.440	Q152.671,92
7	222513	INSTITUTO BASICO	CASERÍO SAN JOSÉ EL TRIUNFO	1.072	Q110.000,00
8	241918	AGUA POTABLE	CANTÓN EL CRUCE ALDEA LA ESPERANZA	495	Q1.200.000,00

La Libertad, Petén

Ejercicio fiscal 2020

No.	SNIP	Producto público	Comunidad	Beneficiarios	Monto (Q)
9	242224	AGUA POTABLE	CASERÍO LAGUNITAS	1.851	Q1.200.000,00
10	241923	ESCUELA PREPRIMARIA	BARRIO EL RECUERDO	770	Q400.000,00
11	242213	TANQUE DE MAMPOSTERIA	CASERÍO EL PARAÍSO KM. 107	4.750	Q550.000,00
12	242226	ESCUELA PRIMARIA	ALDEA EL NARANJO	4.011	Q431.852,00
13	242216	AGUA POTABLE	CASERÍO TAMARÍS LAS VEGAS	900	Q1.200.000,00
14	242218	AGUA POTABLE	CASERÍO EL MANGO	1.240	Q600.000,00
15	242219	AGUA POTABLE	BARRIO EL QUETZAL	1.110	Q900.000,00
16	242222	AGUA POTABLE	CASERÍO EL COROZAL	563	Q775.000,00
17	242225	AGUA POTABLE	CASERÍO BUENOS AIRES	365	Q1.100.000,00
18	242235	AGUA POTABLE	CASERÍO LOS CERRITOS	879	Q1.400.000,00
19	242236	INSTITUTO BASICO	BARRIO NUEVA LOTIFICACIÓN	350	Q650.652,08
		TOTAL		27.061	Q11.824.176,00

La Libertad, Petén

Ejercicio fiscal 2021

No.	SNIP	Producto público	Comunidad	Beneficiarios	Monto (Q)
1	260385	AGUA POTABLE	Caserío El Manantial	995	Q700.000,00
2	260417	AGUA POTABLE	Parcelamiento Palín	310	Q1.500.000,00
3	260421	AGUA POTABLE	Caserío San José El Triunfo	805	Q1.000.000,00
4	260423	AGUA POTABLE	Caserío Laguna Larga a Caserío La Pista Km. 35	2.147	Q1.100.000,00
5	260434	AGUA POTABLE	Caserío El Plantel	1.513	Q400.000,00
6	260446	AGUA POTABLE	Caserío Buenos Aires El Caribe	310	Q1.200.000,00
7	260447	AGUA POTABLE	Caserío Valle Nuevo El Toro	995	Q1.723.277,00
8	260456	AGUA POTABLE	Barrio El Porvenir	1.154	Q1.200.000,00
9	260453	AGUA POTABLE	Barrio Buena Vista	1.741	Q1.019.759,00
10	275525	AGUA POTABLE	Caserío Los Cerritos	879	Q1.981.140,00
		TOTAL		10.849	Q11.824.176,00

La Libertad, Petén

Ejercicio fiscal 2022

No.	SNIP	Producto público	Comunidad	Beneficiarios	Monto (Q)
1	278368	AGUA POTABLE	CABECERA MUNICIPAL	1.014	Q1.450.459,00
2	278375	AGUA POTABLE	CABECERA MUNICIPAL	326	Q1.166.542,00
3	278380	AGUA POTABLE	CASERIO LA LUCHA	675	Q2.692.179,00
4	278384	AGUA POTABLE	CASERIO EL MANANTIAL	405	Q1.765.004,00
5	278392	AGUA POTABLE	CASERIO VISTA HERMOSA	2.400	Q1.063.708,00
6	278393	AGUA POTABLE	CASERIO LA NUEVA	1.680	Q1.734.369,00
7	278395	AGUA POTABLE	CASERIO SAN DIEGO	1.998	Q1.905.198,00
8	278396	AGUA POTABLE	CASERIO EL BUEN SAMARITANO	695	Q595.480,00
9	278400	AGUA POTABLE	CASERI LA CAOBA	2.544	Q452.475,00
		TOTAL		11.737	Q12.825.414,00

La Libertad, Petén

Ejercicio fiscal 2023

No.	SNIP	Producto público	Comunidad	Beneficiarios	Monto (Q)
1	278151	CENTRO COMUNITARIO DE SALUD	CASERÍO TIERRA LINDA ZAPOTAL, LA LIBERTAD, PETEN	898	Q360.000,00
2	296921	INFRAESTRUCTURA AGROPECUARIA Y AGROINDUSTRIAL	BARRIO SANTA CRUZ LA LIBERTAD, PETEN	5.862	Q1.162.000,00
3	296946	ESCUELA PRIMARIA	BARRIO NUEVA LOTIFICACION LA LIBERTAD, PETEN	1.014	Q900.000,00
4	297203	ESCUELA PREPRIMARIA	BARRIO EL QUETZAL LA LIBERTAD, PETEN	15.142	Q419.900,00
5	299938	ESCUELA PREPRIMARIA	CASERIO EL PLANTEL LA LIBERTAD, PETEN	1.513	Q900.000,00
6	299939	ESCUELA PRIMARIA	BARRIO LAS LOMAS LA LIBERTAD, PETEN	2.115	Q545.520,00
7	299940	ESCUELA PRIMARIA	BARRIO LA UNION LA LIBERTAD, PETEN	189	Q545.500,00
8	297129	AGUA POTABLE	BARRIO SANTA CRUZ LA LIBERTAD, PETEN	3.582	Q1.401.391,00
9	297130	AGUA POTABLE	BARRIO JERUSALEN LA LIBERTAD, PETEN	680	Q1.300.391,00
10	297131	AGUA POTABLE	ALDEA LA ESPERANZA LA LIBERTAD, PETEN	1.407	Q1.401.391,00
11	297132	AGUA POTABLE	CASERIO LAS DOS ERRES EL CEDRON LA LIBERTAD, PETEN	105	Q1.401.391,00

La Libertad, Petén

Ejercicio fiscal 2023

No.	SNIP	Producto público	Comunidad	Beneficiarios	Monto (Q)
12	297133	AGUA POTABLE	CABECERA MUNICIPAL LA LIBERTAD, PETEN	15.405	Q596.610,00
13	296710	CALLE	CASERIO NUEVA FORMACION LA LIBERTAD, PETEN	802	Q628.658,00
14	296703	CALLE	CASERIO LAS MARIAS LA LIBERTAD, PETEN	803	Q446.455,00
15	296691	CALLE	CASERIO EL PARAISO KM 107 LA LIBERTAD, PETEN	4.750	Q647.304,00
16	296682	CALLE	CASERIO LAGUNITAS LA LIBERTAD, PETEN	1.177	Q605.835,00
17	296705	CALLE	CASERIO SAGRADO CORAZON LA LIBERTAD, PETEN	1.059	Q690.184,00
18	296715	CALLE	CASERIO LA PISTA NUEVO PARAISO KILOMETRO SESENTA Y CINCO LA LIBERTAD, PETEN	941	Q357.938,00
19	296964	CALLE	CASERIO TAMARIS LAS VEGAS LA LIBERTAD, PETEN	1.625	Q504.203,00
20	296961	AGUAS PLUVIALES	BARRIO BUENA VISTA LA LIBERTAD, PETEN	1.741	Q503.485,00
		TOTAL		60.810	Q15.318.156,00

La Libertad, Petén

Ejercicio fiscal 2024

No.	SNIP	Producto público	Comunidad	Beneficiarios	Monto (Q)
1	315971	ESCUELA PRIMARIA	BARRIO EL SACRIFICIO	200	Q650.000,00
2	315972	ESCUELA PRIMARIA	BARRIO LOS ANGELES	200	Q650.000,00
3	315973	ESCUELA PRIMARIA	CRUCE LA ESPERANZA	200	Q650.000,00
4	315974	ESCUELA PRIMARIA	BARRIO LOS CERRITOS	200	Q650.000,00
5	315975	ESCUELA PRIMARIA	ESFUERZO	200	Q1.150.000,00
6	315976	ESCUELA PREPRIMARIA	BARRIO EL CENTRO	200	Q650.000,00
7	315978	AGUA POTABLE	CASERIO TIERRA LINDA ZAPOTAL	250	Q1.120.718,00
8	315979	AGUA POTABLE	BARRIO EL CENTRO	200	Q519.375,00
9	302173	CALLE	CASERIO EL CHINATAL	1.500	Q1.142.082,00
10	316427	CALLE	ALDEA EL NARANJO	1.000	Q900.000,00
11	318301	AGUA POTABLE	CASERIO LOS CERRITOS	200	Q550.000,00

La Libertad, Petén

Ejercicio fiscal 2024

No.	SNIP	Producto público	Comunidad	Beneficiarios	Monto (Q)
12	318295	AGUA POTABLE	CASERIO NUEVA FORMACION	200	Q356.800,00
13	318294	AGUA POTABLE	POTABLE CABECERA MUNICIPAL	200	Q446.406,00
14	315977	AGUA POTABLE	CASERIO EL AGUACATE	200	Q500.000,00
15	318029	AGUA POTABLE	POZA DEL MACHO	200	Q587.000,00
16	316424	ALCANTARILLADO PLUVIAL	CASERIO GUATELINDA SAN DIEGO	350	Q2.059.372,00
17	316425	ALCANTARILLADO PLUVIAL	CASERIO SAN JUAN VILLA NUEVA	350	Q1.114.603,00
18	316426	ALCANTARILLADO PLUVIAL	CASERIO SAN JOSE LA BENDICION	1.300	Q1.589.891,00
19	302051	CALLE	CASERIO SANTIAGUITO	1.400	Q1.691.183,00
20	302172	CALLE	CASERIO EL MANANTIAL	800	Q795.632,00
		TOTAL		9.350	Q17.773.062,00

La Libertad, Petén

Logros

Año	No.	Producto público	Comunidad	Beneficiarios	Monto (Q)
2022	1	CONSTRUCCIÓN REDES Y LÍNEAS ELÉCTRICAS DE DISTRIBUCIÓN, CASERÍO SAN JULIÁN, MUNICIPIO DE LA LIBERTAD, DEPARTAMENTO DE PETÉN	CASERÍO SAN JULIÁN	72	Q 1.901.989,76
2023	2	CONSTRUCCIÓN REDES Y LÍNEAS ELÉCTRICAS DE DISTRIBUCIÓN, CASERÍO EL CEIBO, MUNICIPIO DE LA LIBERTAD, DEPARTAMENTO DE PETÉN	CASERÍO EL CEIBO	526	Q 6.233.859,53

PENDIENTES 2024

No.	Producto público	Comunidad	Beneficiarios	Monto (Q)
1	CONSTRUCCIÓN REDES Y LÍNEAS ELÉCTRICAS DE DISTRIBUCIÓN, CASERÍO EL MANANTIALITO, MUNICIPIO DE LA LIBERTAD, DEPARTAMENTO DE PETÉN	CASERÍO EL MANANTIALITO	84	Q 1.430.447,90

La Libertad, Peten

No.	Producto público	Comunidad	Beneficiarios	Monto (Q)
1	PERSONAS BENEFICIADAS CON CAPACITACIÓN NO CERTIFICABLE	LA LIBERTAD	159	N/A
2	EMPRESAS BENEFICIADAS CON ASESORÍA TÉCNICA	LA LIBERTAD	2	N/A

Año	No.	Producto público	Comunidad	Beneficiarios	Monto (Q)
2020 - 2022	1	PERSONAS BENEFICIADAS CON CAPACITACIÓN NO CERTIFICABLE	LA LIBERTAD	159	N/A
			TOTAL GENERAL	159	
2023	1	EMPRESAS BENEFICIADAS CON ASESORÍA TÉCNICA	LA LIBERTAD	2	N/A
			TOTAL GENERAL	2	

La Libertad, Petén

No.	Producto público	Comunidad	Beneficiarios	Monto (Q)
1	Cursos de capacitación	La Libertad	13	Q 1,257.10



La Libertad, Petén

Año	No.	Producto público	Comunidad	Beneficiarios	Monto (Q)
2022	1	Asistencia técnica "Política Municipal para el Mejoramiento de la Generación y Recaudación de Ingresos Propios"	La Libertad	Gobierno municipal	Q3.600,00
2023	2	Programa de fortalecimiento municipal	La Libertad	Gobierno municipal	Q4.000,00

La Libertad, Petén

No.	Producto público	Comunidad	Beneficiarios	Monto (Q)
1	Préstamos	La Libertad	2 entidades	Q 16.352.084,30

Año	No.	Producto público	Comunidad	Beneficiarios	Monto (Q)
2020	1	Capacitación en Gestión Municipal a autoridades, funcionarios y empleados municipales	Área Urbana	2,062 personas	Q 544003,18
	2	Capacitación en gestión social a empleados municipales y sociedad civil urbana organizada	Área Urbana	1,813 personas	Q 715024,39
	3	Capacitación en temas de administración, finanzas y en elaboración de instrumentos dirigida a autoridades, funcionarios y empleados municipales	Área Urbana	231 personas	Q 878075,56
2021	1	Capacitación en Gestión Municipal a autoridades, funcionarios y empleados municipales	Área Urbana	3,884 personas	Q 592142,96
	2	Capacitación en gestión social a empleados municipales y sociedad civil urbana organizada	Área Urbana	2,381 personas	Q 771469,21
	3	Capacitación en temas de administración, finanzas y en elaboración de instrumentos dirigida a autoridades, funcionarios y empleados municipales	Área Urbana	1,034 personas	Q 776018,27

***Nota: Cifras a nivel nacional**

La Libertad, Petén

Año	No.	Producto público	Comunidad	Beneficiarios	Monto (Q)
2022	1	Capacitación en Gestión Municipal a autoridades, funcionarios y empleados municipales	Área Urbana	4,389 personas	Q 588997,74
	2	Capacitación en gestión social a empleados municipales y sociedad civil urbana organizada	Área Urbana	2,803 personas	Q 805028,26
	3	Capacitación en temas de administración, finanzas y en elaboración de instrumentos dirigida a autoridades, funcionarios y empleados municipales	Área Urbana	231 personas	Q 785660,88
2023	1	Capacitación en Gestión Municipal a autoridades, funcionarios y empleados municipales	Área Urbana	2,126 personas	Q 374429,3
	2	Capacitación en gestión social a empleados municipales y sociedad civil urbana organizada	Área Urbana	1,818 personas	Q 512970,23
	3	Capacitación en temas de administración, finanzas y en elaboración de instrumentos dirigida a autoridades, funcionarios y empleados municipales	Área Urbana	109 personas	Q 474689,8

***Nota: Cifras a nivel nacional**

La Libertad, Petén

Año	No.	Producto público	Comunidad	Hect. Afec.	Beneficiarios	Monto (Q)
2020	1	Incendios Forestales y No Forestales Atendidos	Tierra Linda	5.43		Q 9.882.225,10 **
	2		Palín	0.13		
	3		El Buen Samaritano	0,015		
	4		Tierra Linda	2.25		
	5		La Nueva	0.55		
	6		Los Cerritos	5.52		
	7		KM 4 RUTA AL NARANJO	39		
	8		Entrada de La Comunidad Nueva Concepción	0.5		
	9		Salida Al Naranja Frontera	2		
	10		Laguna Lacandona	953.34		
	11		Unión Maya Itza	13		
	12		Guayacán Sierra	214		
	13		La Nueva	5		

LIBERTAD
15 DE
SEPTIEMBRE
DE 1821

La Libertad, Petén

Año	No.	Producto público	Comunidad	Hect. Afec.	Beneficiarios	Monto (Q)
2020	14	Incendios Forestales y No Forestales Atendidos	La Candelaria	1,01		Q 9.882.225,10 **
	15		La Nueva	2.44		
	16		Tierra Linda	0.52		
	17		Tierra Linda	2.24		
	18		Caimán Sierra Lacandón	123		
	19		Túnel-Block Sierra Lacandón	45		
	20		Los Cerritos	8.74		
	21		La Caoba	27.65		
	22		Usurpación La Revancha	84		
	23		La Nueva Formación	1.36		
	24		La Nueva	26.71		
	25		El Pastel	2,7		
	26		Unión Maya Itza Nueva Jerusalem II	72		

La Libertad, Petén

Año	No.	Producto público	Comunidad	Hect. Afec.	Beneficiarios	Monto (Q)
2020	27	Incendios Forestales y No Forestales Atendidos	Pocitos-Unión Maya Itza, Parque Nacional Sierra Lacandón	61		Q 9.882.225,10 **
	28		La Nueva	185.01		
	29		La Nueva	3.65		
	30		El Buen Samaritano	0.04		
	31		Laguna Perdida	2		
	32		El Caimán 1, Parque Nacional Sierra Lacandón	90		
	33		El Caimán 2	214		
	34		Sagrado Corazón	0.23		
	35		Los Cerritos	3.21		
	36		Palin	7,8		
	37		La Nueva	9,4		
	38		La Candelaria	0.03		
	39		La Nueva	16.37		

La Libertad, Petén

Año	No.	Producto público	Comunidad	Hect. Afec.	Beneficiarios	Monto (Q)
2020	40	Incendios Forestales y No Forestales Atendidos	Finca la Rinconada	2		Q 9.882.225,10 **
	41		kilometro 555	2		
	42		La Nueva	0.38		
	43		Sector El Caimán III Parque Nacional Sierra Lacandón	90		
	44		La Pista, Lado Sur II, Parque Nacional Sierra Lacandón	65		
	1	Instancias Municipales de Reducción de Riesgo de Desastres	La Libertad			Q 1.148.313,35 **
2021	1	Incendios Forestales y No Forestales Atendidos	Area de Bosque en el Barrio El Esfuerzo	1		Q 8.405.144,71 **
	2		Barrio 05 de febrero	2		
	3		Caserio Santa Rita	1,5		
	4		Oeste de Yaxchilán, PNSL	1,5		

La Libertad, Petén

Año	No.	Producto público	Comunidad	Hect. Afec.	Beneficiarios	Monto (Q)
2021	1	Coordinadoras Municipales para la Reducción de Desastres	La Libertad		32	Q 1.383.978,57 **
2022	1	Incendios Forestales y No Forestales Atendidos	Pista La "L" Z.I. del Parque Nacional Sierra del Lacandón	25,5		Q 9.330.624,02 **
	2		Barrio El Recuerdo	2		
	3		Sagrado Corazón Finca 10	0.09		
	4		Palestina Finca 137	7,1		
	5		Zona Intangible PNSL	10		
	6		Caserío Santa Rita	0.5		
	7		Caserío Santa Rita	2		
2023	1	Incendios Forestales y No Forestales Atendidos	El Cine/PNSL	90		Q 5.607.818,70 **
	2		Los Cerritos Finca 157	18		
	3		La Nueva Finca 25	1		
	4		El Caimán 01 Sierra del Lacandón PNSL	480		

La Libertad, Petén

Año	No.	Producto público	Comunidad	Hect. Afec.	Beneficiarios	Monto (Q)
2023	5	Incendios Forestales y No Forestales Atendidos	Naranjitos, PNSL	500		Q 5.607.818,70 **
	6		El Caimán 03, Sierra del Lacandon, PNSL	410		
	7		El Caimán 02, Sierra del Lacandon, PNSL	580		
	8		Guayacan 3, Sierra del Lacandon, PNSL	570		
	9		Guayacan 2, Sierra del Lacandon, PNSL	1,025		
	10		Guayacan 01, Sierra del Lacandon, PNSL	702		
	11		San Francisco 3, Sierra del Lacandon, PNS	75		
	12		San Francisco1 Sierra del Lacandon PNSL	39		
	13		San Francisco 02, Sierra del Lacandon. PNSL	36		

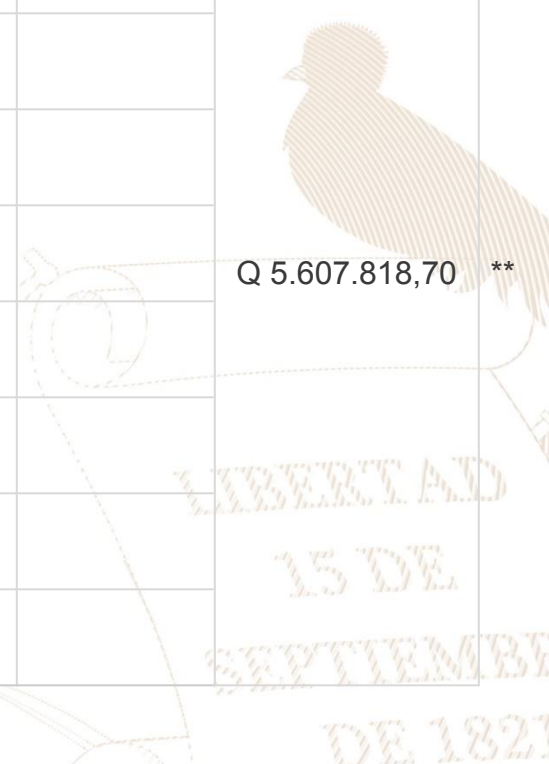

La Libertad, Petén

Año	No.	Producto público	Comunidad	Hect. Afec.	Beneficiarios	Monto (Q)
2023	14	Incendios Forestales y No Forestales Atendidos	Sector Arqueta PNSL	60		Q 5.607.818,70 **
	15		Sector La Revancha PNSL	350		
	16		Sector Arqueta 02 PNSL	20		
	17		Naranjitos 2 PNSL	600		
	18		El Caimán 05 Sierra del Lacandon PNSL	460		
	19		El Caimán 06 Sierra del Lacandon PNSL	191		
	20		El Varillo/PNSL	375		
	21		El Caiman 07 Sierra del Lacandon PNSL	390		
	22		Sector La Revancha 02 PNSL	495		
	23		Pista Rural al Caiman Sierra del Lacandon PNSL	480		

La Libertad, Petén

Año	No.	Producto público	Comunidad	Hect. Afec.	Beneficiarios	Monto (Q)
2023	24	Incendios Forestales y No Forestales Atendidos	Cruce Macabilero Sierra del Lacandon PNSL	75		Q 5.607.818,70
	25		El Repasto Sierra del Lacandon PNSL	21		
	26		Pista Rural al Jutal Sierra del Lacandon PNSL	70		
	27		Sagrado Corazón Fincas 148, 47, 142, 55 y 63	58		
	28		Santa Rita 02	3		
	29		Caserío Gracias a Dios	24		
	30		La Nueva Finca 120 1911	2		
	31		Caserío Salvador Fajardo	2		
	32		La Nueva	0		
	33		Sagrado Corazón, Finca 63	3		
	34		Sagrado Corazón Finca 62	1		

**

LIBERTAD
15 DE
SEPTIEMBRE
DE 1821

La Libertad, Petén

Año	No.	Producto público	Comunidad	Hect. Afec.	Beneficiarios	Monto (Q)
2023	35	Incendios Forestales y No Forestales Atendidos	La Nueva	2		Q 5.607.818,70 **
	36		Sagrado Corazón Finca 83	19		
	37		Sagrado Corazón Finca 83	20		
	38		El Buen Samaritano Finca 27	1		
	39		La Nueva Finca 120	1		
	40		El Buen Samaritano	1		
	41		La Nueva	2		
	42		Santa Rita	46		
	43		La Sabana / Gracias a Dios	8		
44	Santa Rita La Libertad	4				

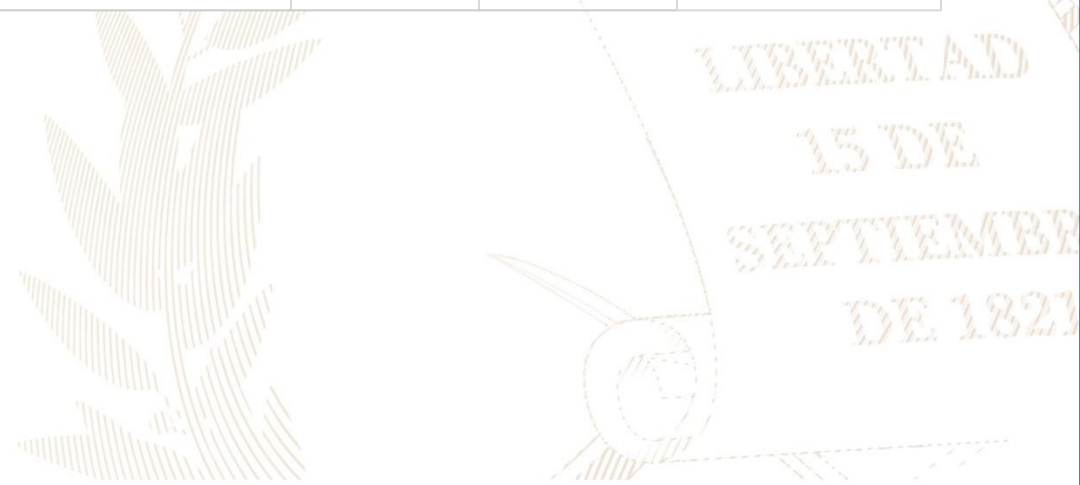

La Libertad, Petén

Año	No.	Producto público	Comunidad	Hect. Afec.	Beneficiarios	Monto (Q)
2023	45	Incendios Forestales y No Forestales Atendidos	La Nueva Finca 131	8		Q 5.607.818,70 **
	46		Caserio Unión Cruceña	100		
	47		San Francisco 04 Sierra del Lacandon PNSL	470		
	48		Guayacán 04 Sierra del Lacandon PNSL	490		
	49		El Caimán 04 Sierra del Lacandon PNSL	650		
	50		Los Josefinos finca 257,258	15		
	51		Caserio Monte Carmelo	2		
	52		Los Josefinos finca 123	3		
	53		Sagrado Corazon Finca 43	6		
	54		La Nueva Finca 127	1		

** NOTA: El monto consignado representa lo ejecutado en forma global para el ejercicio fiscal indicado

La Libertad, Petén

Actividades Realizadas en el Municipio

No.	Producto público	Comunidad	Beneficiarios	Monto (Q)
1	EXPEDIENTE LEVANTAMIENTO CATASTRAL POR PREDIO, FINALIZADO	LA LIBERTAD	9,651	Q.2,895,300.00
2	INFORMES CIRCUNSTANCIADOS DE PREDIOS, FINALIZADO	LA LIBERTAD	9,198	Q.1,287,720.00
3	DICTAMEN JURÍDICO Y DECLARATORIA DE PREDIO CATASTRADO, ELABORADO	LA LIBERTAD	5,129	Q. 461,610.00
4	NOTIFICACIÓN DE DECLARATORIA DE PREDIO CATASTRADO, REALIZADO	LA LIBERTAD	3,925	Q. 588,750.00
5	INSCRIPCIÓN DE PREDIO CATASTRADO EN EL REGISTRO PÚBLICO	LA LIBERTAD	2,536	Q. 380,400.00
6	DECLARATORIA ADMINISTRATIVA DE TIERRAS COMUNALES	COMUNIDAD MONTE CARMELO	353	n/d
		ECA SE'INUP COMUNIDAD SAN ANTONIO	182	n/d
7	CAPACITACIÓN SOBRE SIG Y NORMAS TÉCNICAS CATASTRALES	LA LIBERTAD	1	Q. 50,000.00
8	ACOMPAÑAMIENTO TÉCNICO EN EL PROCESO DE IMPLEMENTACIÓN DEL PDM-OT	LA LIBERTAD	1	Q. 100,000.00
9	TRASLADO DE INFORMACIÓN CATASTRAL PARA EL USO Y MANEJO MULTIFINALITARIO POR MEDIO DEL SAIM	LA LIBERTAD	1	Q. 50,000.00
10	TRASLADO DE ORTOFOTOS POR MEDIO DEL SAIM	LA LIBERTAD	-	-
11	ACOMPAÑAMIENTO SOBRE ORDENAMIENTO TERRITORIAL Y CATASTRO	LA LIBERTAD	1	Q. 50,000.00

La Libertad, Petén

Actividades Realizadas en el Municipio 2020 - 2023

No.	Producto público	Comunidad	Beneficiarios	Monto (Q)
1	EXPEDIENTE LEVANTAMIENTO CATASTRAL POR PREDIO, FINALIZADO	LA LIBERTAD	232	Q. 69,600.00
2	DICTAMEN JURÍDICO Y DECLARATORIA DE PREDIO CATASTRADO, ELABORADO	LA LIBERTAD	1	Q. 90.00
3	INSCRIPCIÓN DE PREDIO CATASTRADO EN EL REGISTRO PÚBLICO	LA LIBERTAD	409	Q. 61,350.00
4	DECLARATORIA ADMINISTRATIVA DE TIERRAS COMUNALES	COMUNIDAD MONTE CARMELO	353	n/d
		ECA SE'INUP COMUNIDAD SAN ANTONIO	182	n/d
5	CAPACITACIÓN SOBRE SIG Y NORMAS TÉCNICAS CATASTRALES	LA LIBERTAD	1	Q. 50,000.00
6	ACOMPAÑAMIENTO TÉCNICO EN EL PROCESO DE IMPLEMENTACIÓN DEL PDM-OT	LA LIBERTAD	1	Q. 100,000.00
7	TRASLADO DE INFORMACIÓN CATASTRAL PARA EL USO Y MANEJO MULTIFINALITARIO POR MEDIO DEL SAIM	LA LIBERTAD	1	Q. 50,000.00
8	ACOMPAÑAMIENTO SOBRE ORDENAMIENTO TERRITORIAL Y CATASTRO	LA LIBERTAD	1	Q. 50,000.00

Acciones Pendientes

Las actividades que se continuarán desarrollando son, principalmente de establecimiento catastral para avanzar el municipio (levantamiento catastral, actualización catastral, análisis catastral, análisis jurídico y Registro Público), asistencia técnica para el uso y manejo multifinalitario de la información catastral, que incluye capacitaciones y dotación de usuarios para acceder a la plataforma que contiene la capa predial del municipio; regularización de predios y declaratoria administrativa de tierras comunales (en caso aplique).

Alejandro Eduardo Giammattei Falla
Señor Presidente de la República

Secretaría de Coordinación
Ejecutiva de la Presidencia

Álvaro Leonel Díaz Velásquez
Secretario de Coordinación Ejecutiva

Danilo José Soto Castañeda
Subsecretario de Coordinación Ejecutiva

Victor Hugo Paiz Gómez
Subsecretario para la Descentralización

Leonel Eduardo Girón Véliz
Director del Sistema de Consejos de Desarrollo

Luis Eduardo Orozco Orellana
Director General para la Descentralización

Jonathan Arnulfo Del Cid López
Director de Informática

Jesús Felipe Polanco Tello
Director Técnico de Operaciones

Luis Alfonso Rodas Guzmán
Director de Planificación

Jennifer Cristina García Marroquín
Directora de Comunicación social

Luz Azucena Mendoza Cajbón
Directora Administrativa Financiera

María José Sánchez Mejía
Directora de Asesoría Jurídica

Alberto Emmanuel Soto de León
Director de Auditoría Interna

Isis Ana Graciela Serrano Lemus
Asesoría Técnica

Saúl Nehemías Obando Mejía
Dirección Técnica de Operaciones

David Roberto Barrera Valenzuela
Dirección Técnica de Operaciones

Autorizado

Alejandro Eduardo Giammattei Falla
Señor Presidente de la República

Álvaro Leonel Díaz Velásquez
Secretario de Coordinación Ejecutiva de la Presidencia

Elaborado

Despacho
Secretaría de Coordinación Ejecutiva de la Presidencia

Subsecretaría de Coordinación Ejecutiva
Secretaría de Coordinación Ejecutiva de la Presidencia

Revisado

Dirección del Sistema de Consejos de Desarrollo
Dirección Técnica de Operaciones
Dirección de Descentralización

Diseño y diagramación

Dirección de Comunicación Social

340 municipios
fuertes,
hacen un Estado fuerte!

ACCESO A INFORMACIÓN DIGITAL



<https://scep.gob.gt/carta-de-navegacion-municipal/>